

N=5012400

E=1615800



12-Ott-2024 7:47:17  
 Scala originale: 1:1000  
 Dimensione cornice: 267.000 x 189.000 metri  
 Protocollo pratica T24071/2024  
 Comune: (MN) CASALOLDO  
 Foglio: 14

2 Particelle: 616,617

**Agenzia del Territorio  
CATASTO FABBRICATI**  
Ufficio provinciale di  
Mantova

Dichiarazione protocollo n. MN0201431 del 06/11/2007  
Planimetria di u.i.u. in Comune di Casaloldo  
Via Belfiore civ. SNC

Identificativi Catastali:  
Sezione:  
Foglio: 14  
Particella: 617  
Subalterno: 2

Compilata da:  
Rosa Roberto  
Iscritto all'albo:  
Geometri  
Prov. Mantova N. 1303

Scheda Scala 1: 200

Ultima planimetria in atti

Data: 12/10/2024 - n. 740760 - Richiedente: CNVLSN72C25M125A  
Totale schede: 1 - Tipo di acquisizione: AF(297420) - Foglio planimetria: A(210x297)

PIANTA PIANO TERRA

Rag. mappale n.67 FG.14

ALTRA U.I. DI PROPRIETA'

ALTRE U.I. DI PROPRIETA'



CORTILE ESCLUSIVO

ALTRE U.I. DI PROPRIETA'

Strada privata Rag. mappale n.619 FG.14

Rag. mappale n.1154 FG.6

PIANTA PIANO SECONDO

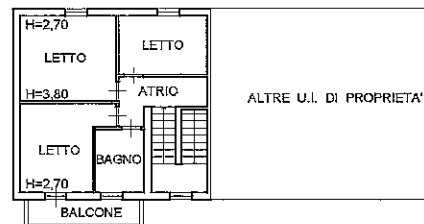

ALTRE U.I. DI PROPRIETA'

PIANTA PIANO PRIMO

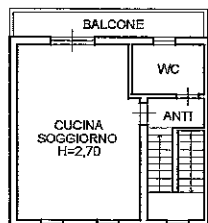

ALTRE U.I. DI PROPRIETA'



10 metri

**Agenzia delle Entrate**  
**CATASTO FABBRICATI**  
Ufficio Provinciale di  
Mantova

Dichiarazione protocollo n. MN0019861 del 05/03/2025

Comune di Casaloldo

Via Belfiore

civ. SNC

Identificativi Catastali:

Sezione:

Foglio: 14

Particella: 617

Subalterno: 1

Compilata da:

Canova Alessandro

Iscritto all'albo:  
Ingegneri

Prov. Mantova

N. 51/B

Planimetria

Scheda n. 1

Scala 1:200

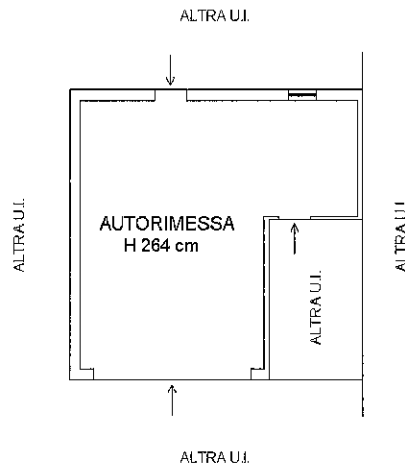

PIANO TERRA

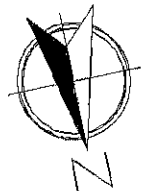

Ultima planimetria in atti

Data: 18/03/2025 - n. T328293 - Richiedente: CNVLSN72C25M125A

Totale schede: 1 - Formato di acquisizione: A4(210x297) - Formato stampa richiesto: A4(210x297)

Catasto dei Fabbricati - Situazione al 18/03/2025 - Comune di CASALOLDO(B907) - < Foglio 14 - Particella 617 - Subalterno 1 >  
VIA BELFIORE n. SNC Piano T