

N=5012400

E=1615800



2 Particelle: 616,617

Comune: (MN) CASALOLDO  
Foglio: 14  
Scala originale: 1:1000  
Dimensione cornice: 267.000 x 189.000 metri  
Protocollo pratica T24071/2024  
12-Ott-2024 7:47:17

Agenzia del Territorio  
**CATASTO FABBRICATI**  
Ufficio provinciale di  
Mantova

Dichiarazione protocollo n. MN0014746 del 31/01/2007  
Planimetria di u.i.u. in Comune di Casaloldo  
Via Belfiore civ. SNC

Identificativi Catastali:  
Sezione:  
Foglio: 14  
Particella: 616  
Subalterno: 9

Compilata da:  
Rosa Roberto  
Iscritto all'albo:  
Geometri  
Prov. Mantova N. 1803

Scheda Scala 1: 200

Ultima planimetria in atti  
Data: 12/10/2024 - n. T40384 - Richiedente: CNVLSN72C25M125A  
Totale schede: 1 - Formato di acquisizione: A3(297x420) - Formato stampa richiesto: A4(210x297)

**PIANO TERRA**



**PIANO PRIMO**

**PIANO SECONDO**

SUB. 9

FG14 N.397

FG14 N.38

FG 14 N.382

VICINLO  
BROLO

CORTILE COMUNE

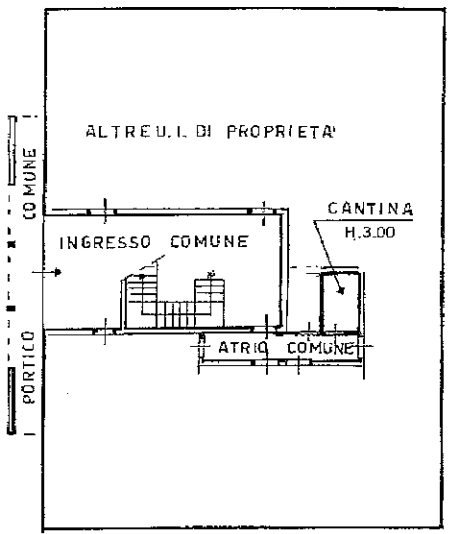

AREA CORTIVA COMUNE GRAVATA DA SERVITU' DI PASSAGGIO

50  
51  
53  
42

ALTRE U.I. DI PROPRIETA'

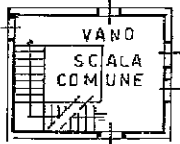

ALTRE U.I. DI PROPRIETA'

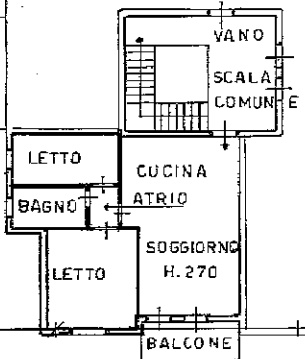

10 metri

**Agenzia del Territorio  
CATASTO FABBRICATI  
Ufficio Provinciale di  
Mantova**

Dichiarazione protocollo n. MN0014746 del 31/01/2007

Planimetria di u.i.u. in Comune di Casaloldo

Via Belfiore

civ. SNC

Identificativi Catastali:

Sezione:

Foglio: 14

Particella: 616

Subalterno: 16

Compilata da:

Rosa Roberto

Iscritto all'albo:

Geometri

Prov. Mantova

N. 1803

Scheda n. 1

Scala 1:200

**PIANO TERRA**

SUB 16

FG:14 N397

FG:14 N38

FG:14 N382

VICOLO  
BROLO

CORTILE  
COMUNE

ALTRE U.I. DI PROPRIETÀ

ATRIO COMUNE

AUTORI MESSA  
H=3,00

AREA DI PROPRIETÀ  
GRAVATA DA SERVITÙ DI PASSAGGIO

50

51

50

42

VIA BELFIORE

Ultima planimetria in atti