

Comune di LENTINI

Provincia di SIRACUSA



AUTORIZZAZIONE DI ABITABILITA'

5/2/1959
IL SINDACO

FRANCESCO CORMACI

21/10/1959

Visti i verbali di ispezione in data
DOTT. SALVATORE COSENTINO

dell' Ufficiale Sanitario

Sig. Dott. costruzione e in data urbana
dell' I a ciò delegato dei quali risulta

che la (1) Lentini della casa (2) IONIO di proprietà del

Sig. 2 2 a pianterreno,

confinante: con la Via Ionio, con casa di 10, di
composta di N. vani utili e N. vani accessori confinante con (3)
e con una via Nuova. I lavori per la costruzione della casa suddetta fu-
rono iniziati il 31/12/1957 e ultimati il 10/3/1958 ed è stata effettiva-
mente abitata a partire dal giorno 15/3/1958. =

10/7/1956

è stata eseguita in conformità del progetto approvato in data
ai sensi dell' art. 220 del T. U. Leggi Sanitarie 27 Luglio 1934, n. 1265, con l' osservanza delle norme dettate
dal Regolamento edilizio del Comune, che i muri sono convenientemente prosciugati e che non sussistono
altre cause di insalubrità;

Visti gli art. 221 e 226 del T. U. delle Leggi Sanitarie sopracitate;

Visti gli art. del locale Regolamento d' Igiene;

Vista la ricevuta N. in data di L. rilasciata dall' Ufficio
del Registro di 4476 comprovante l' avvenuto pagamento della prescritta tassa di
concessione governativa: 5/2/1959 2.004
Lentini

A U T O R I Z Z A

l' abitabilità della casa sopra descritta per tutti gli effetti di legge

al Signor

Dalla Residenza Municipale, li 19

22/10/1959. =



IL SINDACO
[Signature]

(1) Costruzione, ricostruzione, sopraelevazione o modificazione. — (2) Urbana o rurale. — (3) Indicare tre confini.

Comune di Bertan
Provincia di Monza



NULLA OSTA PER ESECUZIONE LAVORI EDILI

IL SINDACO

Vista la domanda del Sig. _____
per essere autorizzato a costruire con 2 abitazioni
in questo Comune al mapp. N. _____ in Via Sanò

Visti i disegni e il tipo allegati alla domanda stessa ;

Sentito il parere favorevole della Commissione Edilizia in data 10-7-56 ;

Udito il riferimento del Tecnico Comunale in data _____ ;

Visto il parere favorevole dell' Ufficiale Sanitario in data _____ ;

Visti i Regolamenti Comunali di Edilizia, Igiene, Polizia Locale e tutela delle strade comunali ;

Visto il capo IV. del titolo II. della Legge 17-agosto 1942, N. 1150 ;

Vista la denuncia relativa alle Imposte di Consumo sul materiale da costruzione edilizio che verrà impiegato ;

Vista la Legge Comunale e Provinciale ;

Visto il c. c. libro terzo, proprietà edilizia ;

Visto il Regolamento generale per l'Igiene del lavoro, approvato con R. D. 14 aprile 1927, n. 530 ;

Concede il proprio

NULLA OSTA

al Signor _____
per l'esecuzione dei lavori in cui si tratta, sotto l'osservanza delle vigenti disposizioni in materia di Edilizia di Igiene e di Polizia Locale in conformità al progetto presentato e secondo le migliori norme dell'arte.

perchè riesca solida, igienica, decorosa ed atta alla sua destinazione, tanto per i materiali usati quanto per il sistema costruttivo adottato, nonchè sotto l'osservanza delle prescrizioni di seguito riportate:

- 1.) Che siano salvi, riservati e rispettati i diritti di terzi;
- 2.) Chi fabbrica non deve mai ingombrare le vie e gli spazi pubblici adiacenti alle fabbriche e deve osservare tutte le cautele atte a rimuovere ogni pericolo di danno a persone e a cose ed assicurare quanto è possibile, gli incomodi che i terzi possono risentire dalle esecuzioni di tali opere;
- 3.) Il luogo destinato all'opera deve essere chiuso con assito lungo i lati prospicienti le vie o spazi pubblici;
- 4.) Per eventuali occupazioni di aree stradali si deve ottenere speciale autorizzazione dell'Ufficio Comunale. Le aree così occupate devono essere restituite nel pristino stato, a lavoro ultimato e anche prima su richiesta dell'Ufficio Comunale, nel caso che la costruzione venisse abbandonata o sospesa oltre un certo tempo;
- 5.) Se nel manomettere il suolo pubblico il costruttore incontrasse manufatti per servizio pubblico deve usare ogni cautela per non danneggiarli, e deve darne contemporaneamente avviso alle Imprese proprietarie per i provvedimenti del caso;
- 6.) Gli assiti di cui al paragrafo 3 od a' altri ripari devono essere imbiancati agli angoli salienti a tutta altezza e muniti pure agli angoli di una lanterna a vetri rossi da mantenersi accesa dal tramonto al levar del sole, secondo l'intero orario della pubblica illuminazione stradale. Questa lanterna deve essere collocata in modo ed avere le dimensioni tali da rendere facilmente visibile il recinto od il riparo su cui è collocata;
- 7.) A cura del costruttore deve essere richiesta tempestivamente la visita del rustico;
- 8.) L'Ufficio Comunale si riserva dalle tasse speciali e degli eventuali canoni, precari ecc. che risultassero applicabili ad opere ultimate a tenore dei relativi regolamenti.

Il proprietario e l'assuntore dei lavori sono entrambi responsabili di ogni eventuale inosservanza alle norme generali di legge e di regolamenti comunali come delle modalità esecutive fissate nella presente licenza di costruzione.

Alla presente si allegano in restituzione, o un esemplare ciascuno dei disegni presentati in doppio e vistati.

Dalla Residenza Municipale, li

10-7-

19

Bello

IL SINDACO

Dott. Ing. Vincenzo Romano
Studio tecnico
LENTINI

PROGETTO DI CASA IN LENTINI

PER IL SIG.

Dott. Vincenzo Romano
Studio tecnico
LENTINI
SCALA 1:100

ing. V. Romano

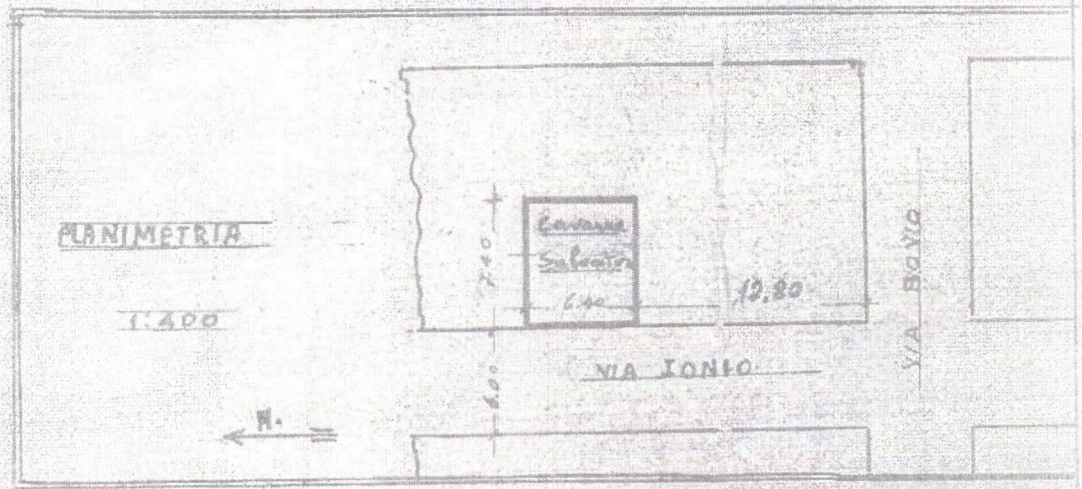

PIANTA 1° PIANO

PIANTA 2° PIANO

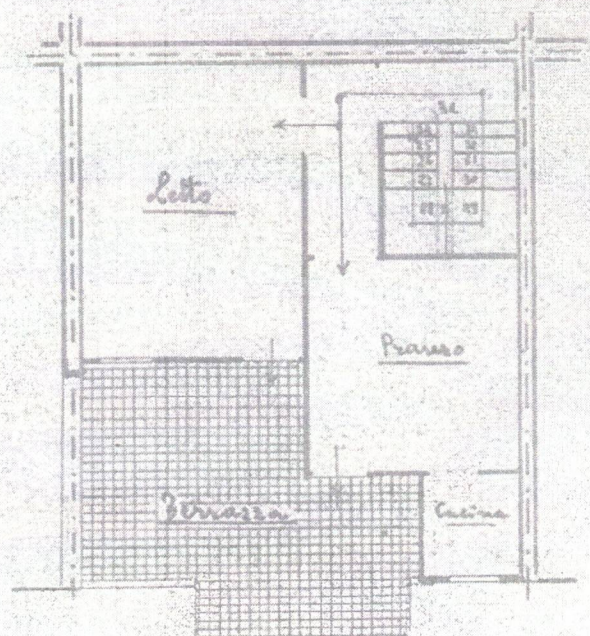
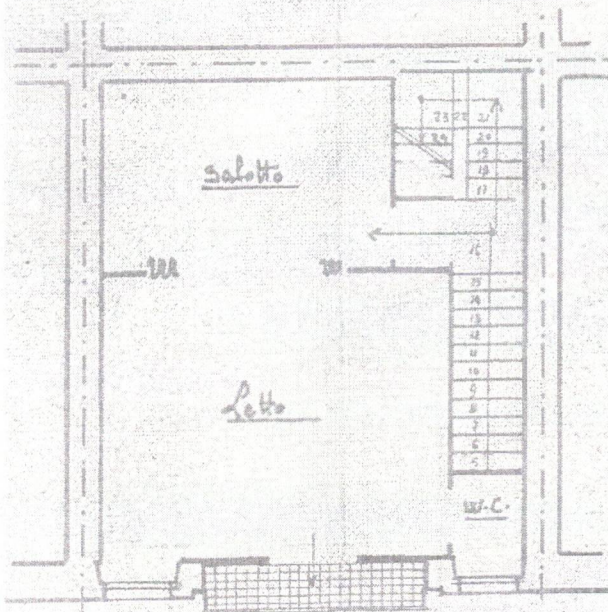

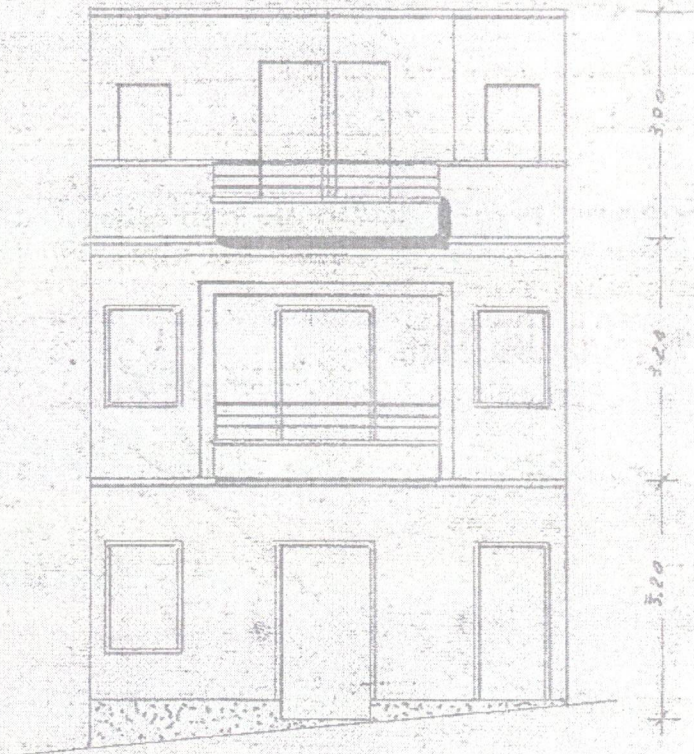

PIANTA PIANTERRENO

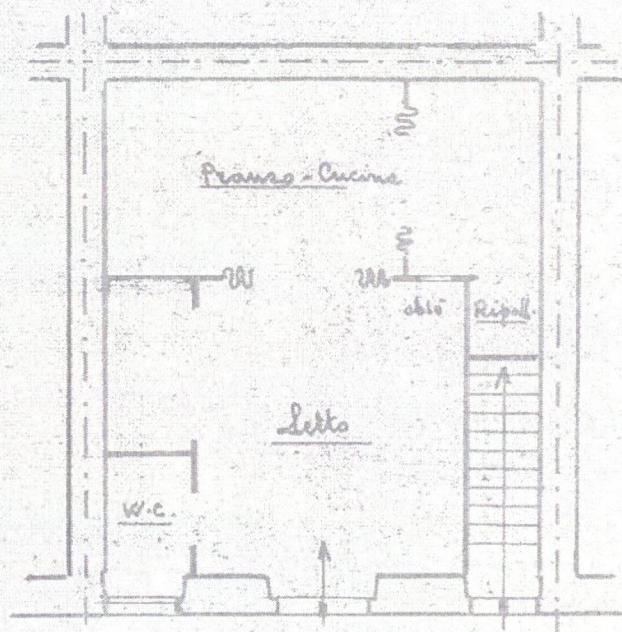

VIA IONIO

1916

IL SINDACO

È sentito il parere della Commissione Edilizia
APPROVA - ~~NON APPROVA~~ - RINVIA - RESPINGE

Il proprietario prima dell'inizio dell'opera
deve richiedere l'allineamento del fabbrico
presso all'Ufficio Tecnico.

Zentini 10 LUG 1950

IL SINDACO



4 lug.

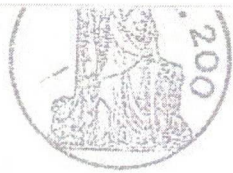

Al Sig. Commissario ed alla Commissione
Giudiziarie del Comune di

L. 360

Lentini

Il sottoscritto ~~...~~
Som. e os. in Lentini nella Via Garibaldi, 21,
23, presenta in Saffin e sijn il progetto
modificativo e cioè per la costruzione
sul fianco lungo della propria casa
situata in Lentini nella Via Garibaldi, 21, 23.
Modifica al progetto approvato da
C. C. Comunale in data 10
Luglio 1958 al n° 216 che si oblige in
S. S. S. S.

25/9/64

Lentini 11-8-1964 Con allegato
v. ~~...~~

COMUNE DI LENTINI
Arrivato 11-8-1964
Protocollo n° 1320
Cat. _____ Classe _____ Fasc. _____

~~Il sottoscritto...~~
IL COMMISSARIO STRAORDINARIO

Sentito il parere della Commissione
Patrizia nella seduta del 25 SET 1964

APPROVA
25 SET 1964

Lentini

IL COMMISSARIO STRAORDINARIO
(Dott. Vincenzo Pisano)



11-8-64

PROGETTO CASA DI PROPRIETA DEL SIG.

0 - VIA IONIO 21 23 - LENTINI

MODIFICA AL PROGETTO N° 216 DEL 10-7-1958

SCALA DI SEGNI 1:100

Il progettista prima dell' inizio dell' opera deve verificare
l'attuazione del progetto al fine di evitare
qualsiasi errore che possa compromettere
l'opera e l'interesse del committente
in merito a tutte le questioni
che possono sorgere durante
l'esecuzione del progetto.

12 SET. 1962

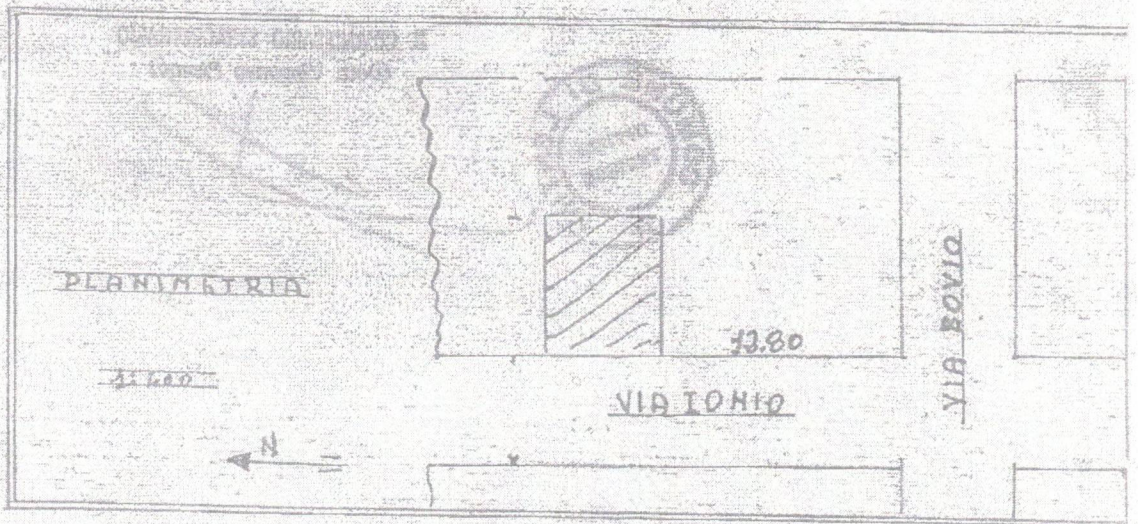

Carlo

9 1 1962

P. II

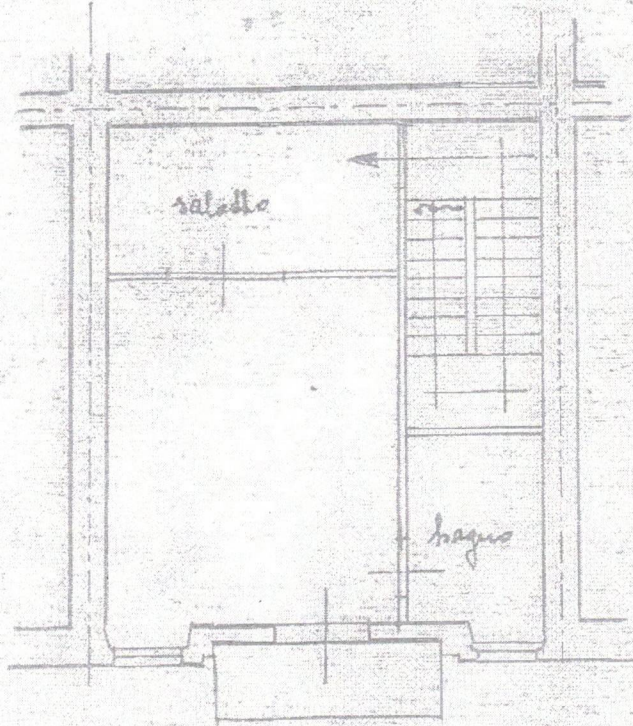

P. III

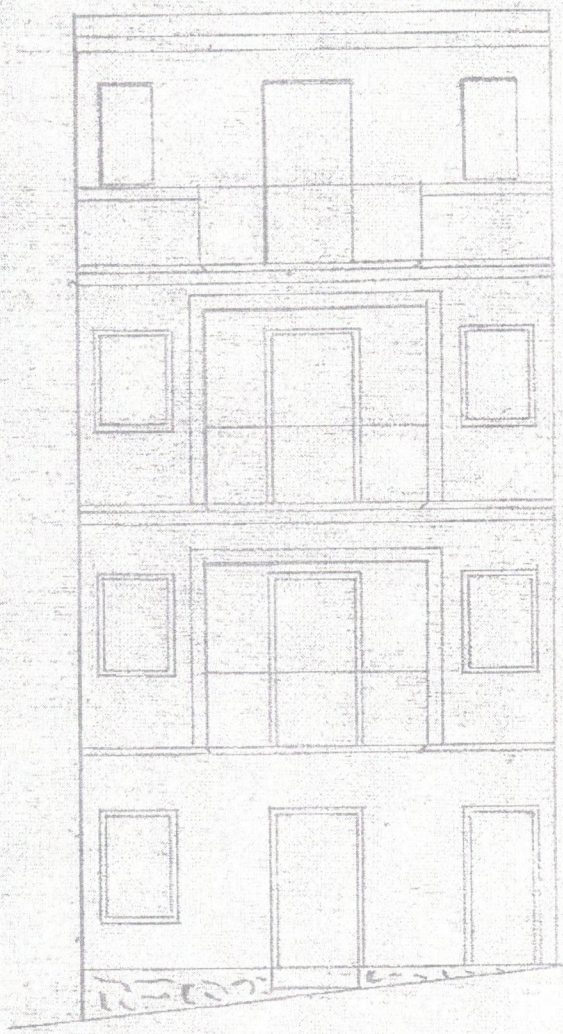
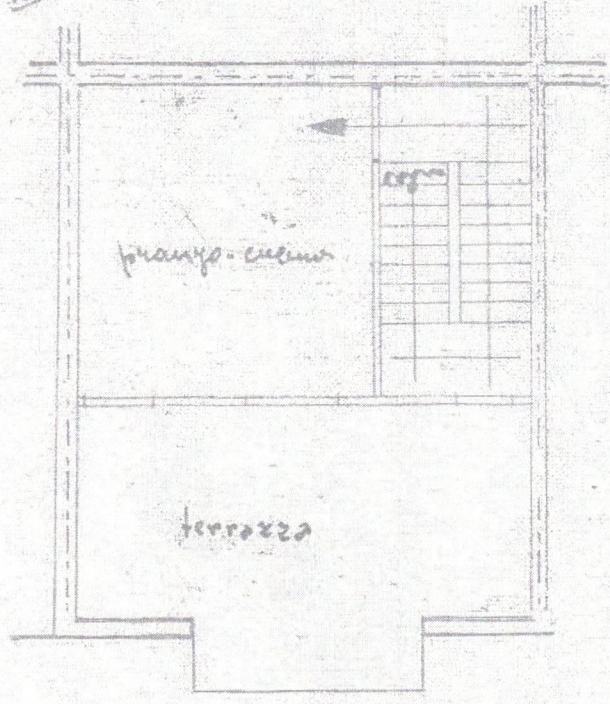

2360

IL COMMISSARIO STRAORDINARIO

Sentito il parere della Commissione Edilizia
APPROVA - ~~NON~~

Il proprietario prima dell'inizio dell'opera deve richiedere lo allineamento del fabbricato all'ufficio Tecnico e, depositare presso lo stesso il nome del professionista direttore dei lavori. Il proprietario e l'architetto prima dell'inizio delle opere debbono presentare in Prefettura denuncia e calcoli per le strutture in cemento armato.

25 SET. 1964

[Handwritten signature]

IL COMMISSARIO STRAORDINARIO
(Dott. Vincenzo Pisani)



[Handwritten signature]



Mo 10-11-2

All' Ill/mo Signor Sindaco del

Comune di Lentini

Il sottoscritto _____ o domiciliato e residente in Lentini in via Ionio N° 23.

La Fula

Chiede alla S. V. Ill/ma di volerle concedere l'autorizzazione a modificare la porta d'ingresso di una casa terrana di sua proprietà sita in via Ionio N° 21 secondo il disegno in rosso dell'alligata fotografia

*Controllare
piano parti
muro!*

Con Osservanza

Lentini/31/10/1967

COMUNE DI LENTINI

AGENZIA 3 NOV. 1967

PROBANDA: 23866

CAT. CLASSE FABR.

Si può autorizzare la ~~frattura~~ larghezza della porta a garage, ~~la strada~~

lungo di m. 6.)

li, 24-11-67)

La Fula

UFFICIO TECNICO

Nulla - osta salvi i diritti dei terzi.

Cauzione L. 5000

Lentini, 24/10/67

L'INGEGNERE CAIO

IL SINDACO

Vista l'istanza n. 23866 del 3/11/67

APPROVA

Lentini, li 30/11/1967.

IL SINDACO



[Handwritten signature]

[Handwritten signature]

[Handwritten signature]

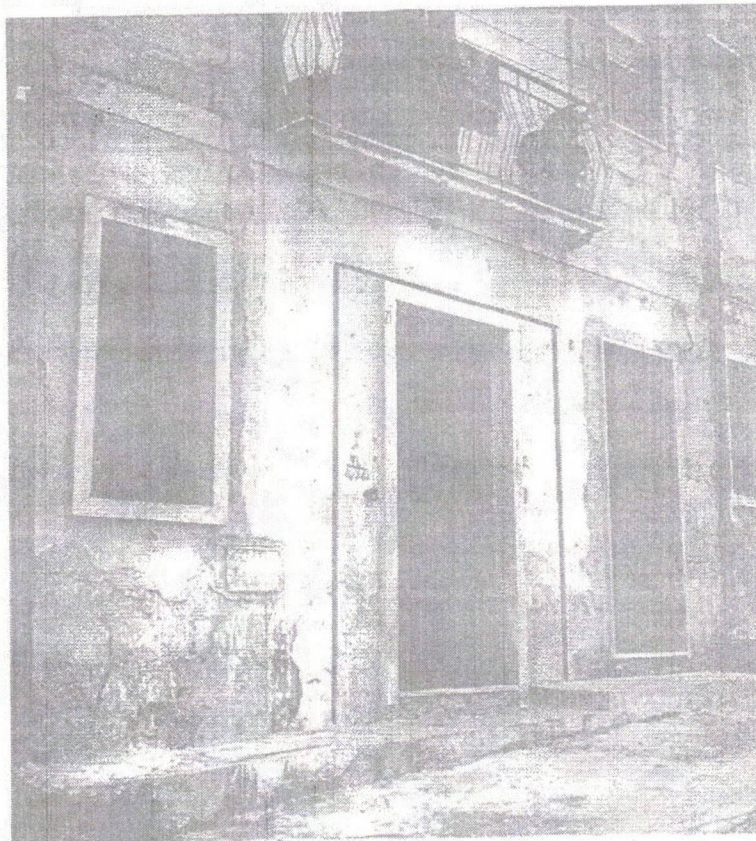

Modifica alla casa di proprietà del
signor V
sita in Lentini via Ionio N° 21

COMUNE DI LENTINI

Ufficio Tecnico.

IL SINDACO

Vista l'istanza n.23866 del 3/
11/1967.=

A P P R O V A

Lentini, li 30/11/1967.=

[Handwritten signature]



IL SINDACO

[Handwritten signature]