

Agenzia del Territorio
CATASTO FABBRICATI
Ufficio provinciale di
Mantova

Dichiarazione protocollo n. MN0014746 del 31/01/2007
Planimetria di u.i.u. in Comune di Casaloldo
Via Belfiore civ. SNC

Identificativi Catastali:
Sezione:
Foglio: 14
Particella: 616
Subalterno: 8

Compilata da:
Rosa Roberto
Iscritto all'albo:
Geometri
Prov. Mantova N. 1803

Scheda Scala 1: 200

Ultima planimetria in atti:
Data: 12/10/2024 - n. T40439 - Richiedente: CNVLSN72C25M125A
Totale schede: 1 - Formato di acquisizione: A3(297x420) - Formato stampa richiesto: A4(210x297)

PIANO TERRA

PIANO PRIMO

PIANO SECONDO

SUB. 8

CORTILE COMUNE

VICOLO BROLO

AREA CORTIVA COMUNE GRAVATA DA SERVITU' DI PASSAGGIO

FG.14 N397

FG.14 N38

FG.14 N382

FG.14 N 618

FG.14 N 619

FG.14 N 617

FG.14 N 598

I PORTICATO COMUNE

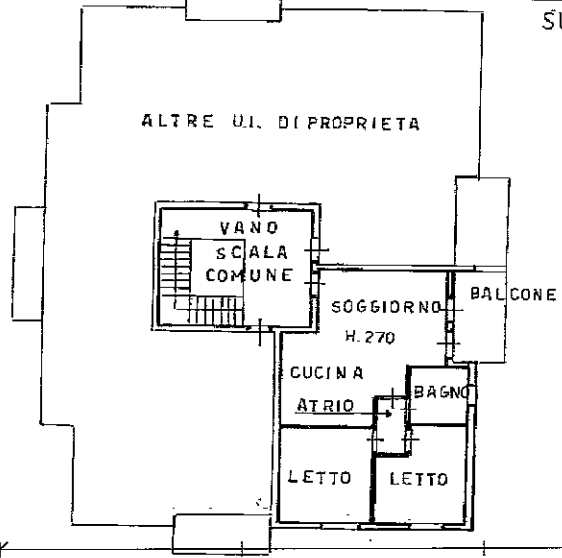
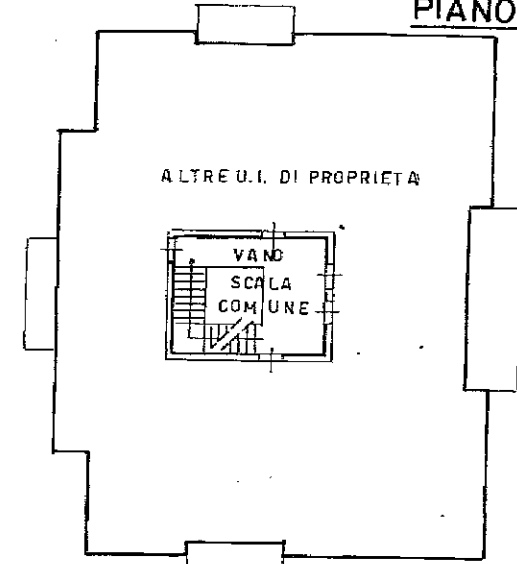
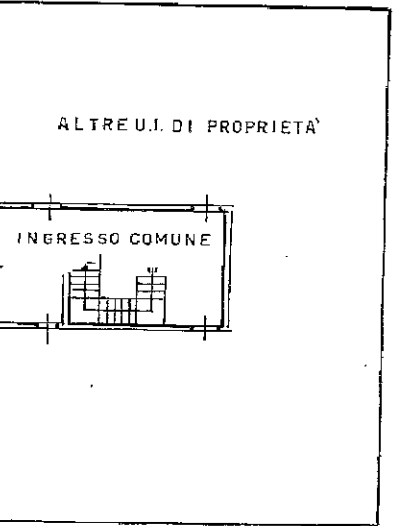

10 metri

**Agenzia del Territorio
CATASTO FABBRICATI
Ufficio Provinciale di
Mantova**

Dichiarazione protocollo n. MN0014746 del 31/01/2007

Planimetria di u.i.u. in Comune di Casaloldo

Via Belfiore

civ. SNC

Identificativi Catastali:

Sezione:

Foglio: 14

Particella: 616

Subalterno: 18

Compilata da:
Rosa Roberto

Iscritto all'albo:
Geometri

Prov. Mantova

N. 1803

Scheda n. 1

Scala 1:200

PIANO TERRA

SUB.18

FG 14 N 397

FG 14 N 38

FG 14 N 382

VICOLO
EROLO

CORTILE COMUNE

ALTRE U.I. DI PROPRIETA'

ATRIO COMUNE

AUTORIMESSA
H=300

AREA DI PROPRIETA' GRAVATA DA SERVITU' DI PASSAGGIO

FG. 14 N. 618

FG. 14 N. 619

FG 14 N. 617

Ultima planimetria in atti

Data: 12/10/2024 - n. T40387 - Richiedente: CNVLSN72C25M125A

Totale schede: 1 - Formato di acquisizione: A4(210x297) - Formato stampa richiesto: A4(210x297)

Catasto dei Fabbricati - Situazione al 12/10/2024 - Comune di CASALOLDO(B907) - < Foglio 14 - Particella 616 - Subalterno 18 >
VIA BELFIORE n. SNC Piano T