

ALLEGATO B/C.T.U.

Foglio di mappa 33

part.410 sub_6 ~ 412 sub_2

arch. Ugo G. Parrinello
Esp.Stimatore E.I.137/2024

**Procedimento ES.IMM. 137/2024 -
RILIEVO**

Via fratelli Bandiera 15,
Campobello di Mazara
Piano Terra

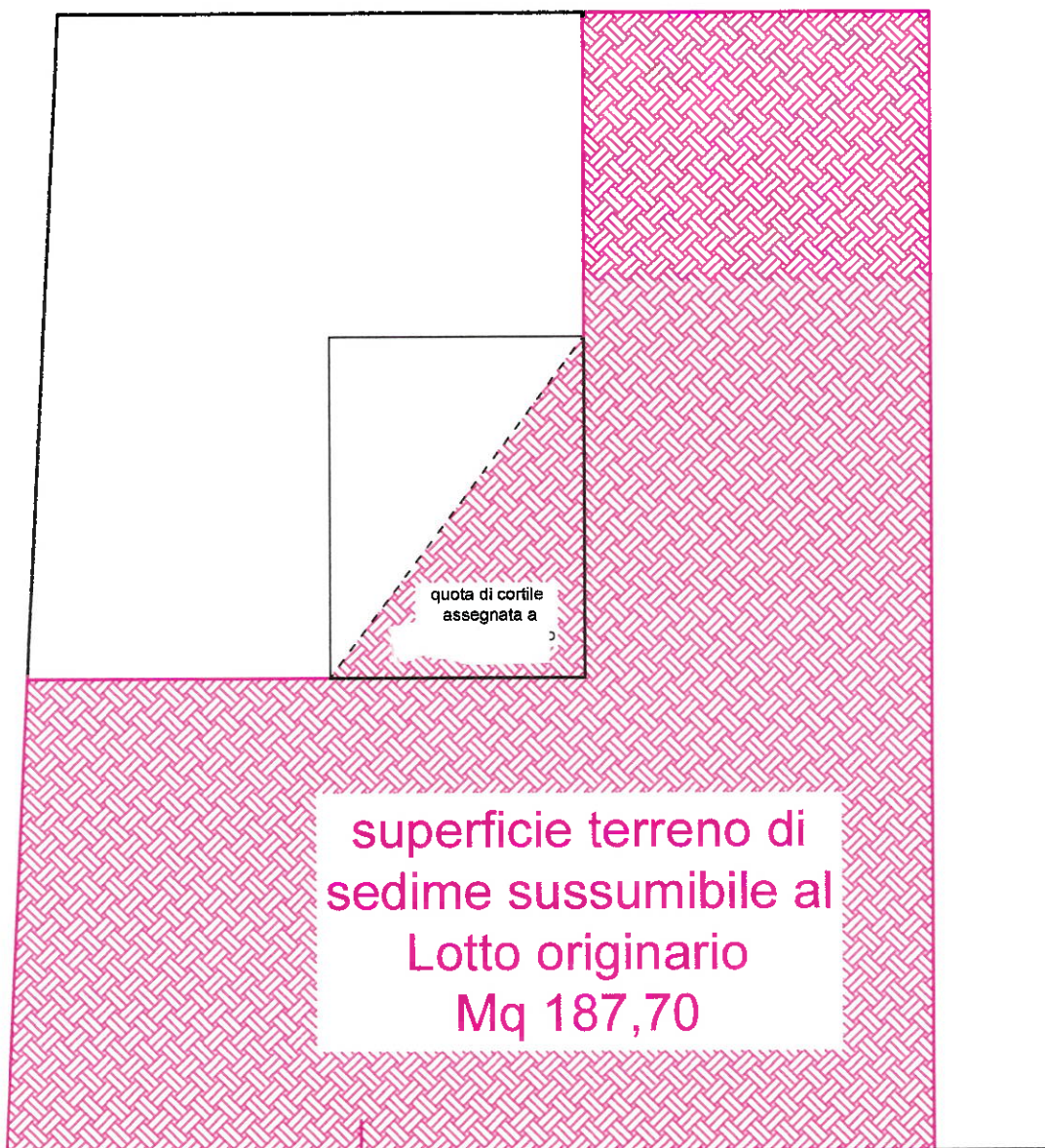

Via fratelli Bandiera,15

RAPPRESENTAZIONE GRAFICA SCALA 1/100



ALLEGATO B1/C.T.U.

Foglio di mappa 33

part.410 sub_6 ~ 412 sub_2

**Procedimento ES.IMM. 137/2024 -
RILIEVO**

Via fratelli Bandiera 15,
Campobello di Mazara, P.T.

PIANO TERRA - RILIEVO

 **PARTE IMMOBILI NON PIGNORATI**

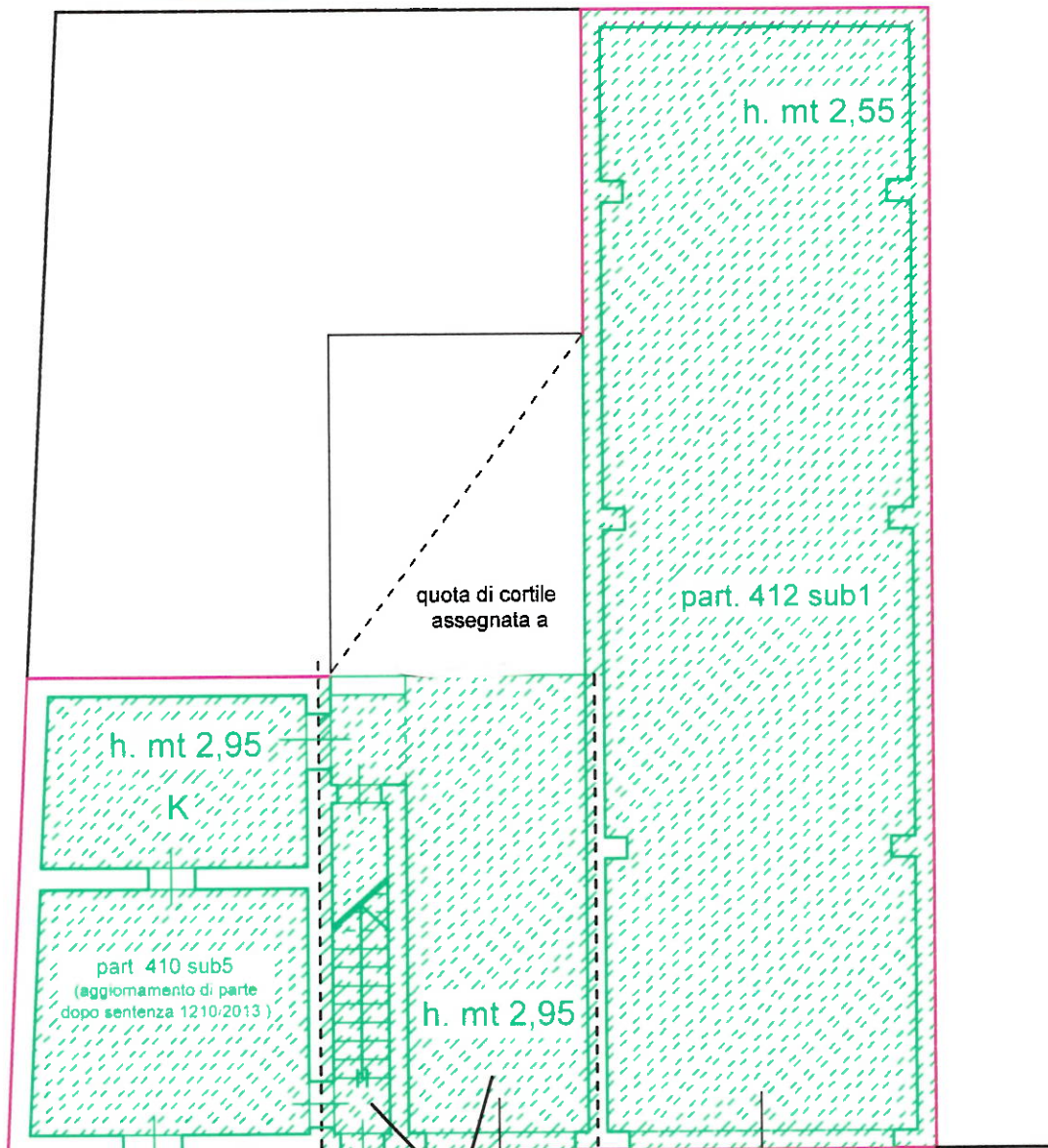

Part. 410 sub6 - (aggiornamento di Parte dopo Sentenza 1210/2013)

VANO SCALA ed PORTICATO area COMUNE
alla part 412 sub2 ed alla part.410 sub5

arch. Ugo G. Parrinello
Esp.Stimatore E.I.137/2024

RAPPRESENTAZIONE GRAFICA SCALA 1/100



ALLEGATO B2/C.T.U.

Foglio di mappa 33

part.410 sub_6 ~ 412 sub_2

Procedimento ES.IMM. 137/2024 -
RILIEVO

Via fratelli Bandiera 15,
Campobello di Mazara, P.I.

PIANO PRIMO - RILIEVO



PARTE IMMOBILI PIGNORATI



PARTE IMMOBILI PIGNORATI

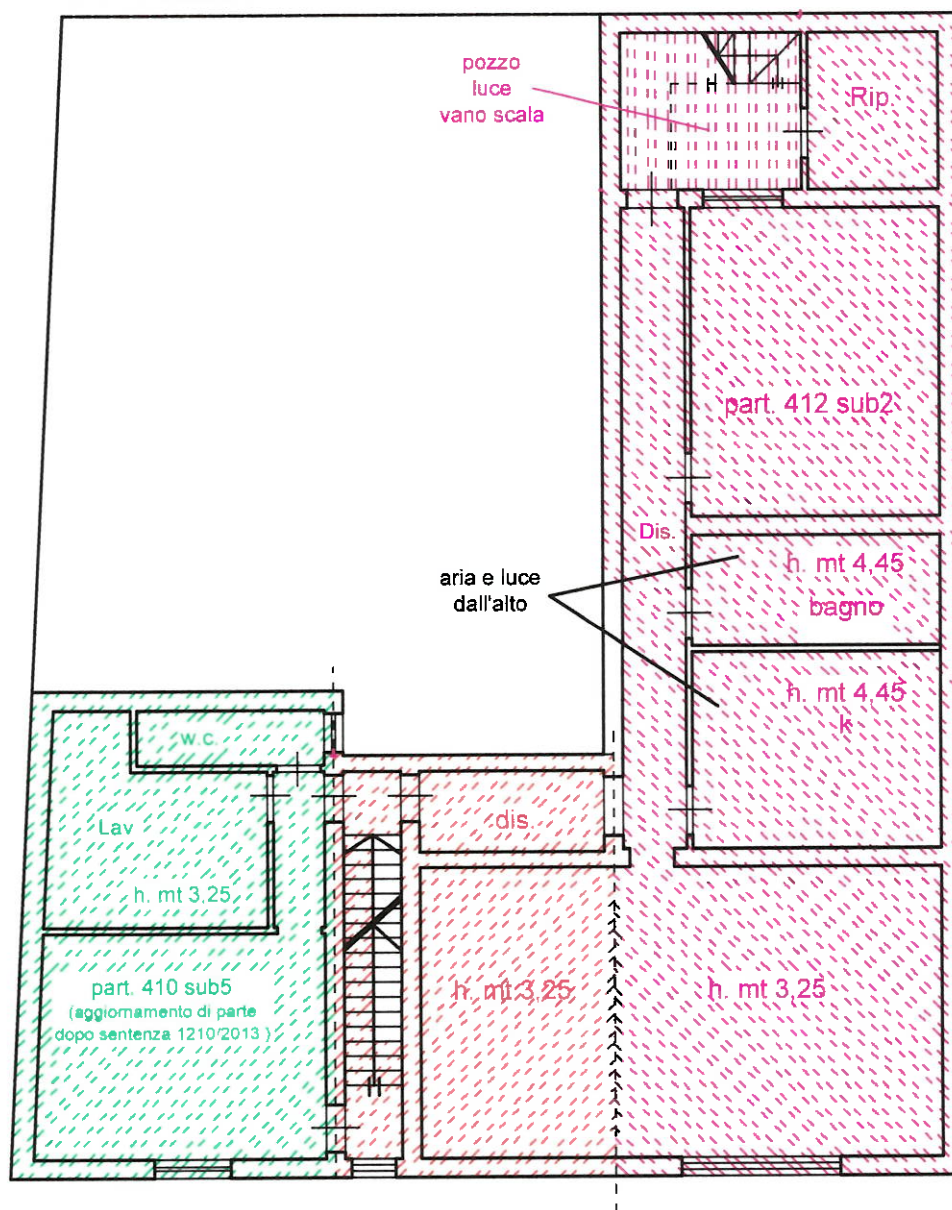

arch. Ugo G. Parrinello
Esp. Stimatore E.I. 137/2024

RAPPRESENTAZIONE GRAFICA SCALA 1/100



ALLEGATO C 1/C.T.U.

Foglio di mappa 33

part.410 sub_6 ~ 412 sub_2

**Procedimento ES.IMM. 137/2024 -
RILIEVO**

Via fratelli Bandiera 15,
Campobello di Mazara, P.T.

PIANO TERRA - RILIEVO

 **PARTE IMMOBILI DA DEMOLIRE**

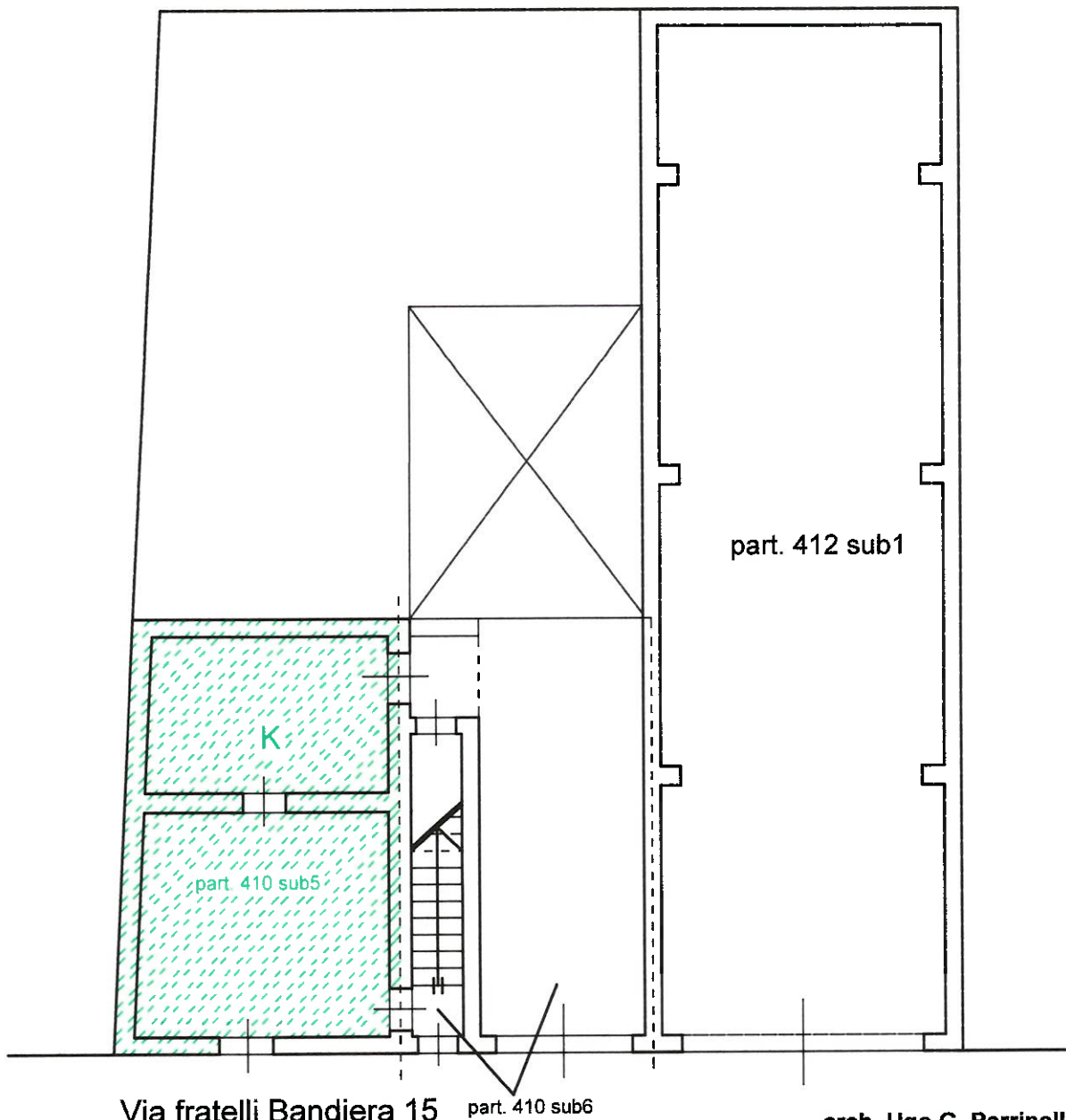

Via fratelli Bandiera 15 part. 410 sub6

arch. Ugo G. Parrinello
Esp.Stimatore E.I.137/2024

RAPPRESENTAZIONE GRAFICA SCALA 1/100



ALLEGATO C 2/C.T.U.

Foglio di mappa 33

part.410 sub_6 ~ 412 sub_2

**Procedimento ES.IMM. 137/2024 -
RILIEVO**

Via fratelli Bandiera 15,
Campobello di Mazara, P.I.

PIANO PRIMO - RILIEVO

 **PARTE IMMOBILI DA DEMOLIRE**

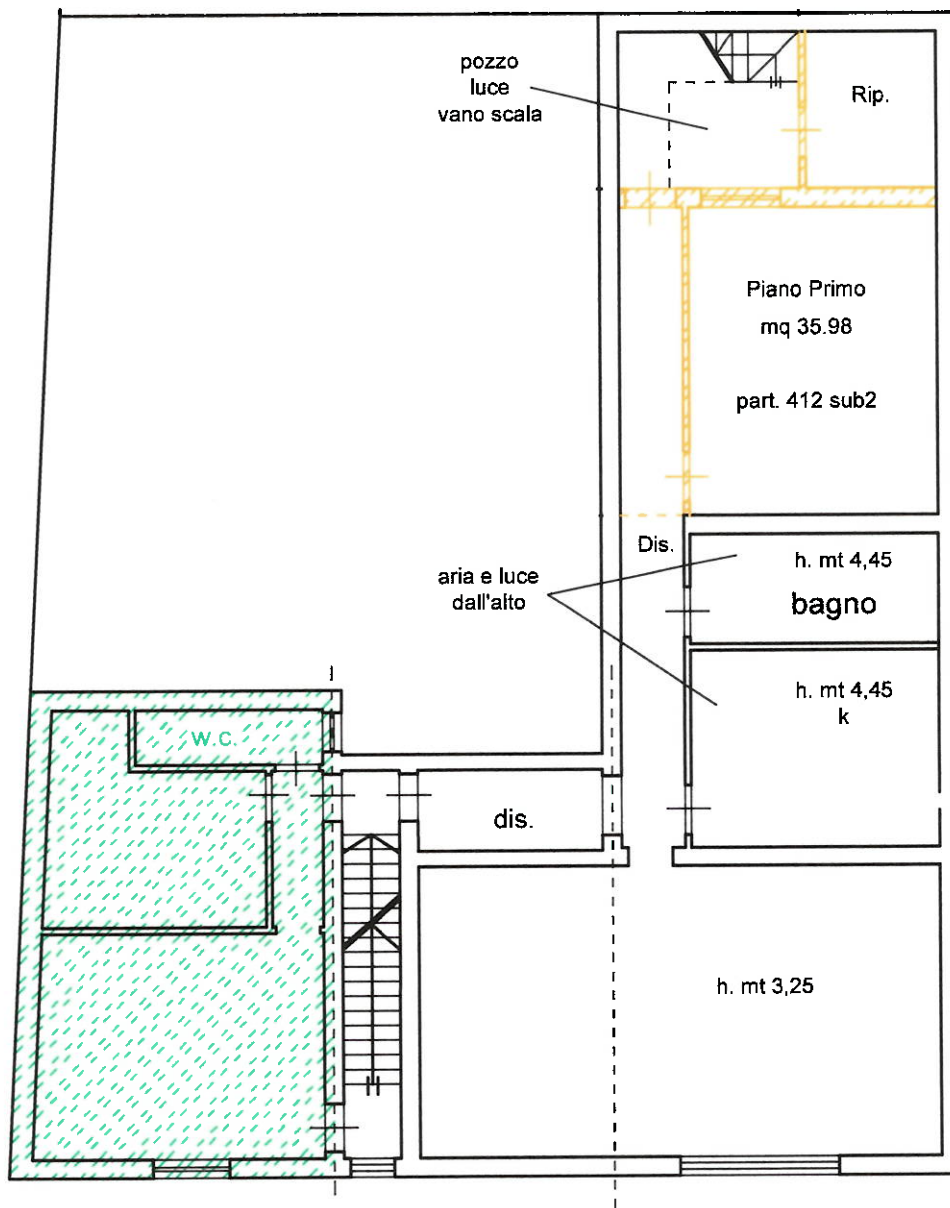

arch. Ugo G. Parrinello
Esp. Stimatore E.I. 137/2024

RAPPRESENTAZIONE GRAFICA SCALA 1/100



ALLEGATO C 3/C.T.U.

Foglio di mappa 33

part.410 sub_6 ~ 412 sub_2

**Procedimento ES.IMM. 137/2024 -
RILIEVO**

Via fratelli Bandiera 15,
Campobello di Mazara, P.II.

PIANO SECONDO - RILIEVO

 **PARTE IMMOBILI DA DEMOLIRE**

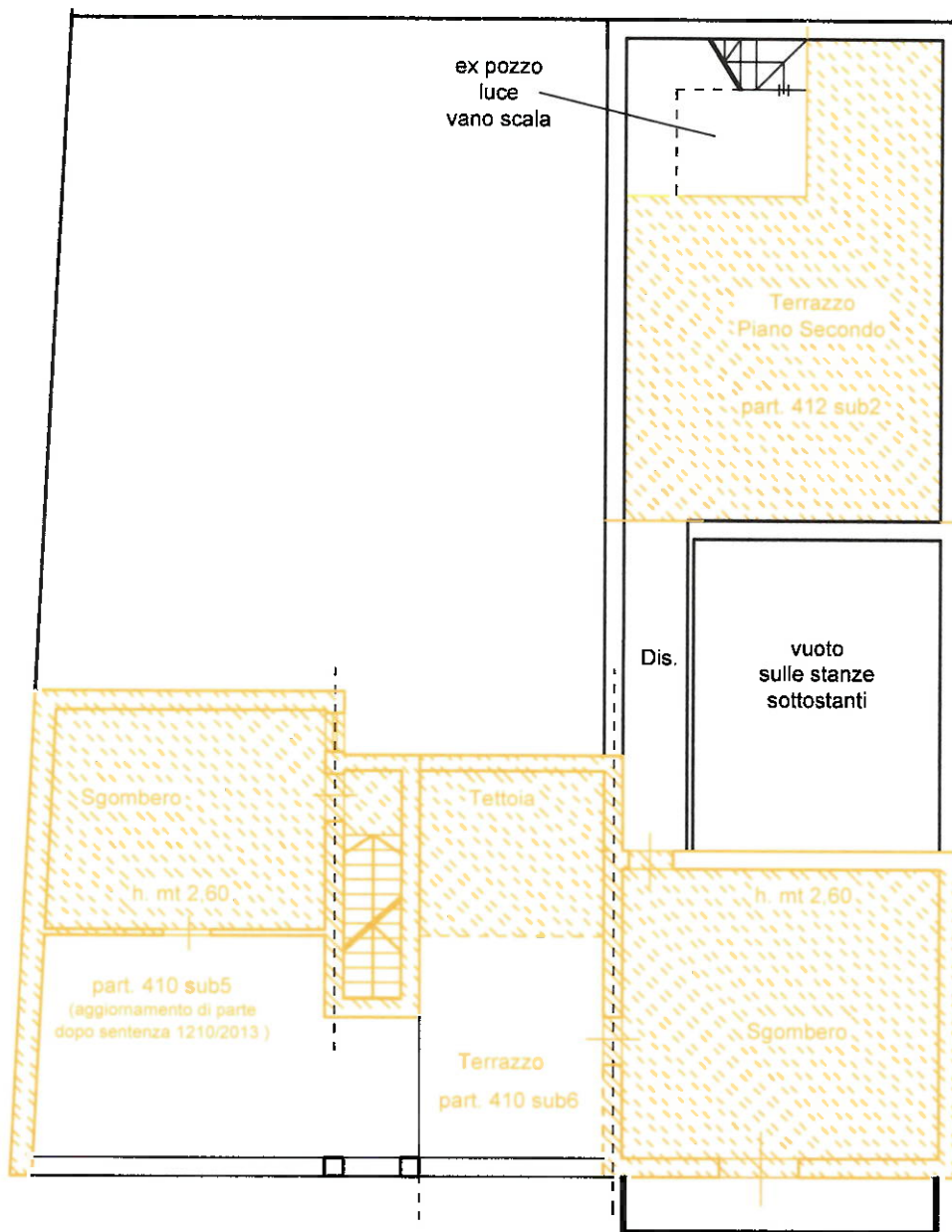

arch. Ugo G. Parrinello
Esp.Stimatore E.I.137/2024

RAPPRESENTAZIONE GRAFICA SCALA 1/100



ALLEGATO D 1/C.T.U.

Foglio di mappa 33

part.410 sub_6 ~ 412 sub_2

**Procedimento ES.IMM. 137/2024 -
RILIEVO**

Via fratelli Bandiera 15,
Campobello di Mazara, P.T.

PIANO TERRA - RILIEVO

 **PARTE IMMOBILI DA RICOSTRUIRE**

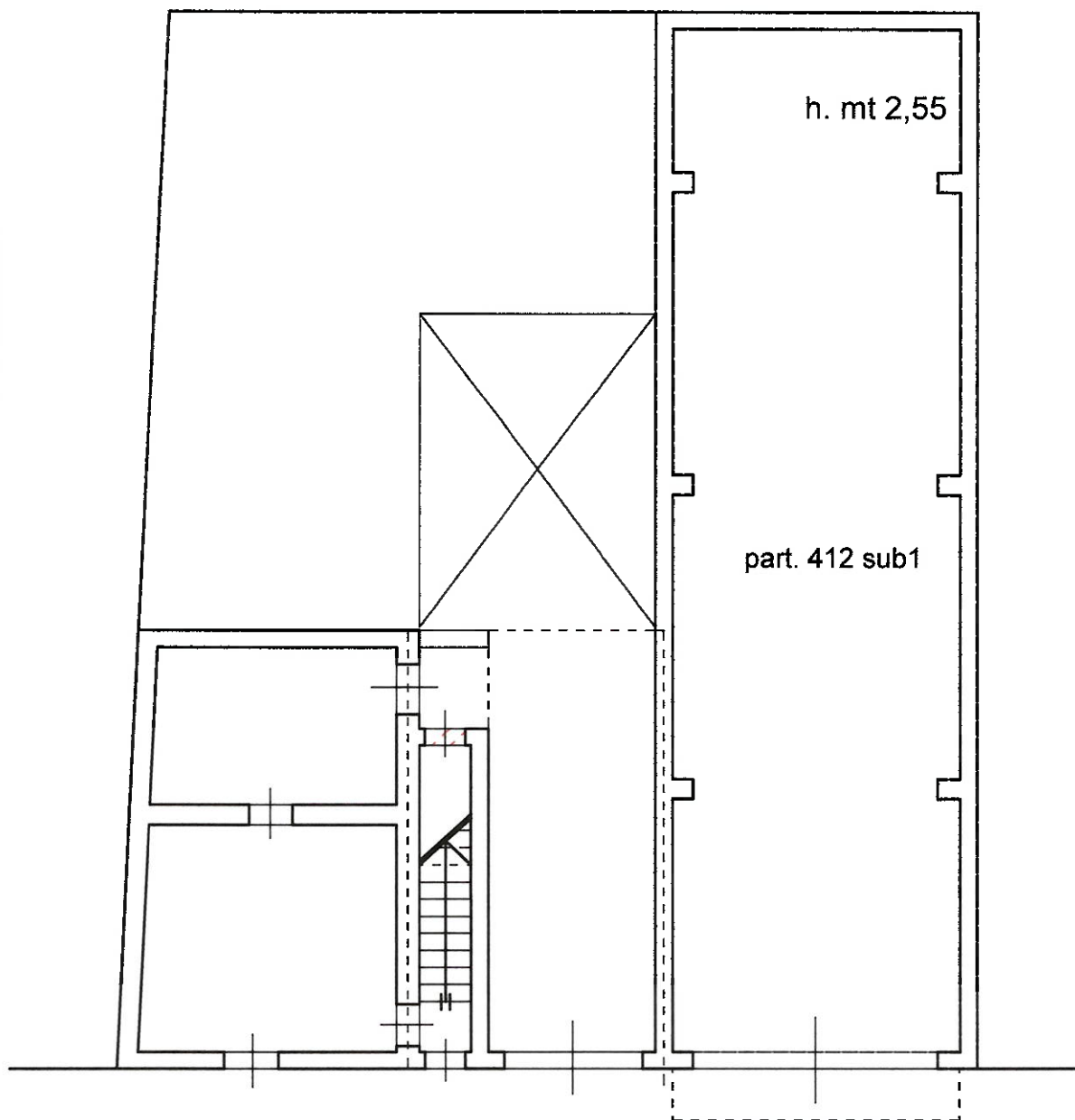

arch. Ugo G. Parrinello

Esp.Stimatore E.I.137/2024

RAPPRESENTAZIONE GRAFICA SCALA 1/100



ALLEGATO D 2/C.T.U.

Foglio di mappa 33

part.410 sub_6 ~ 412 sub_2

**Procedimento ES.IMM. 137/2024 -
RILIEVO**

Via fratelli Bandiera 15,
Campobello di Mazara, P.I.

PIANO PRIMO - RILIEVO

 **PARTE IMMOBILI DA RICOSTRUIRE
COME PROPOSTA PROGETTUALE**

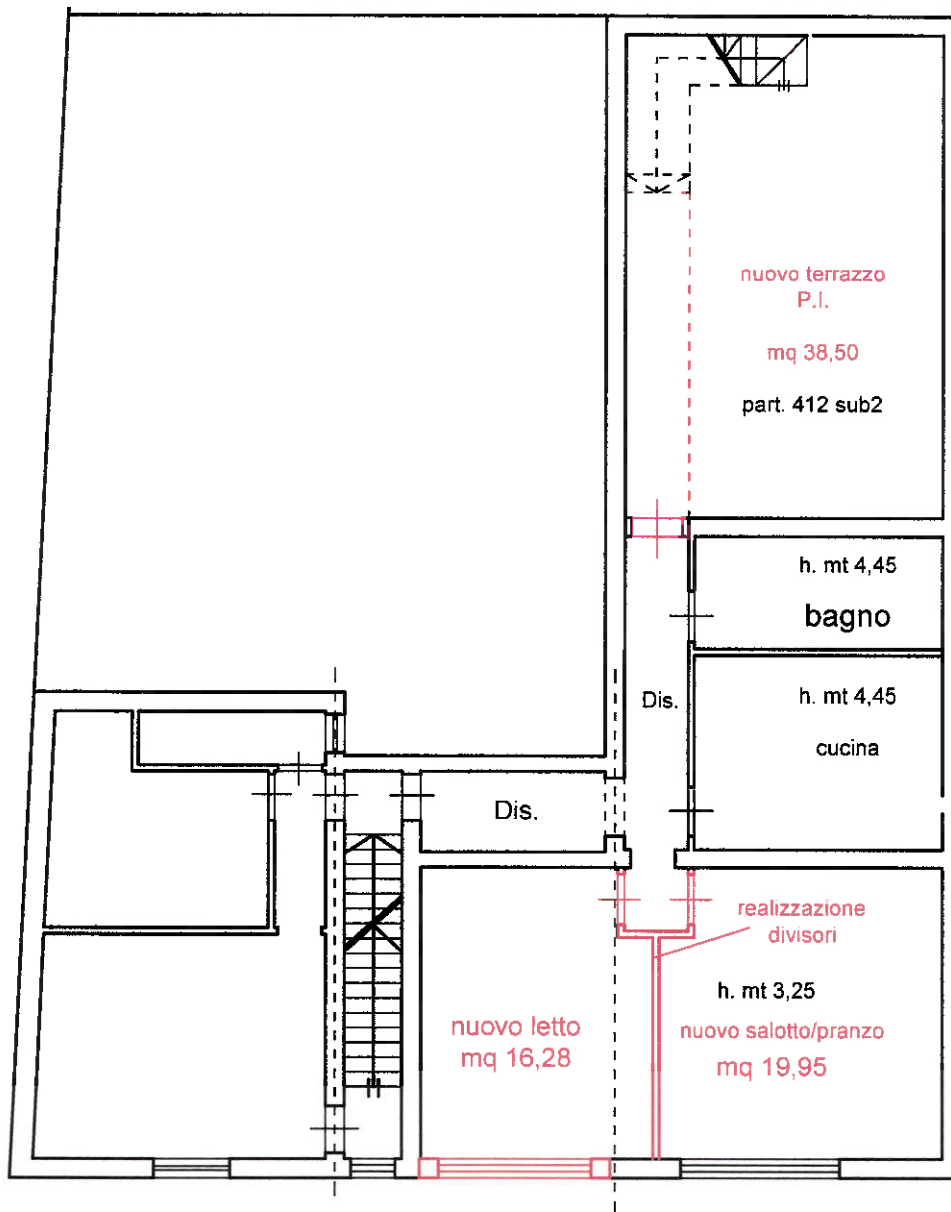

arch. Ugo G. Parrinello
Esp. Stimatore E.I.137/2024

RAPPRESENTAZIONE GRAFICA SCALA 1/100



ALLEGATO D 3/C.T.U.

Foglio di mappa 33

part.410 sub_6 ~ 412 sub_2

**Procedimento ES.IMM. 137/2024 -
RILIEVO**

Via fratelli Bandiera 15,

Campobello di Mazara, P.II.

PIANO SECONDO - RILIEVO

 **PARTE IMMOBILI DA RICOSTRUIRE**

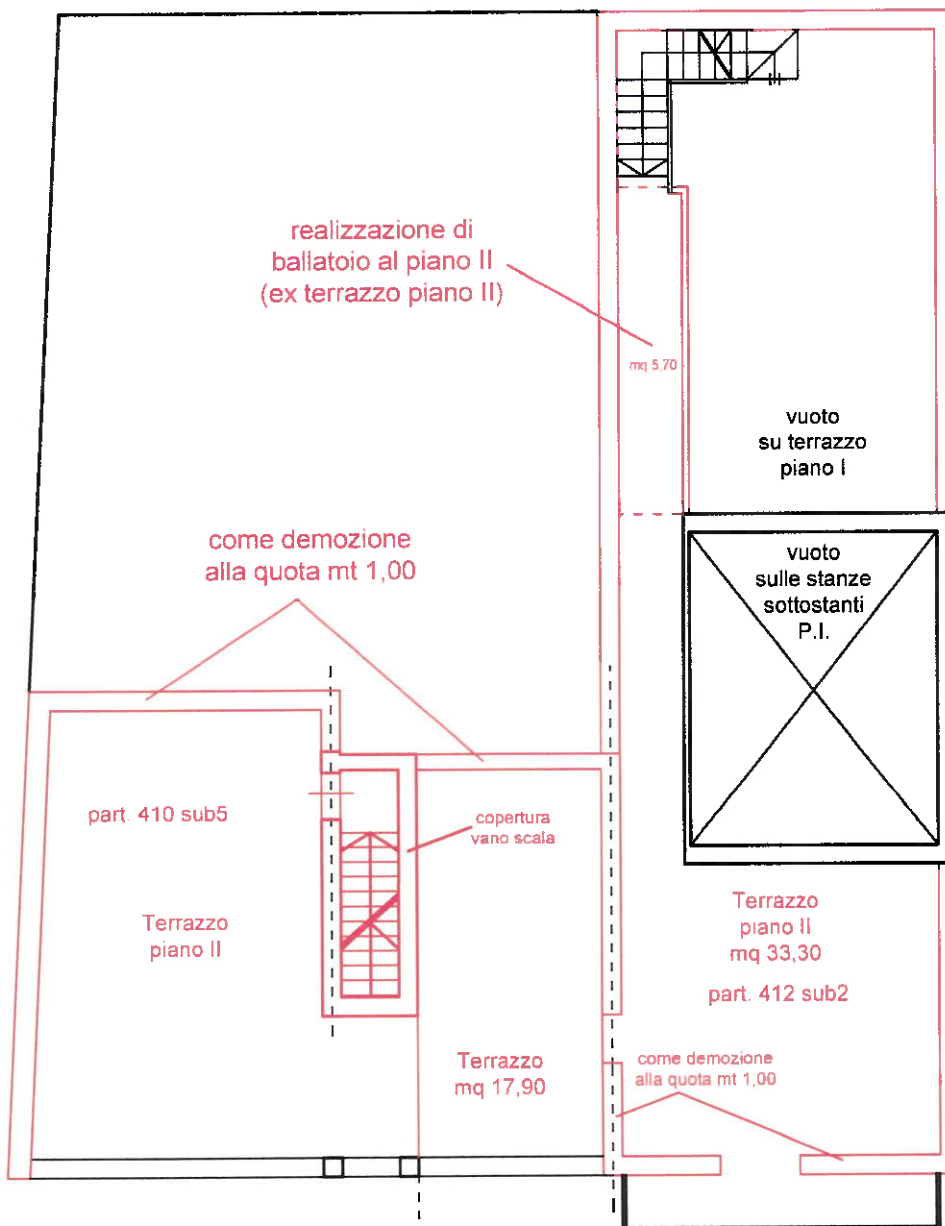

arch. Ugo G. Parrinello

Esp.Stimatore E.I.137/2024

RAPPRESENTAZIONE GRAFICA SCALA 1/100



ALLEGATO E 1/C.T.U.

Foglio di mappa 33

part.410 sub_6 ~ 412 sub_2

**Procedimento ES.IMM. 137/2024 -
RILIEVO**

Via fratelli Bandiera 15,
Campobello di Mazara, P.I.

PIANO PRIMO - RILIEVO

 **PARTE IMMOBILI PIGNORATI
COME DA PROPOSTA PROGETTUALE**

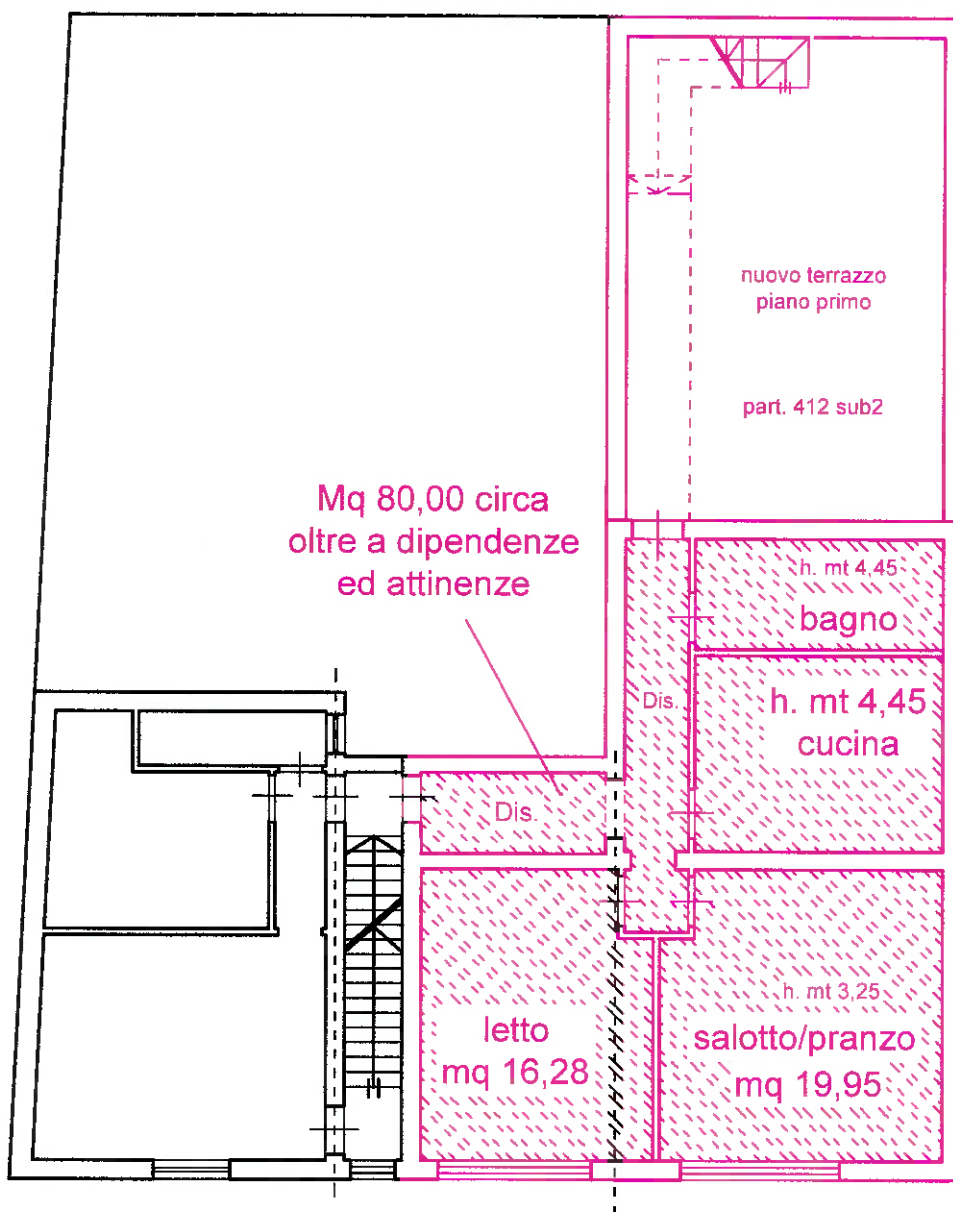

arch. Ugo G. Parrinello

Esp.Stimatore E.I.137/2024

RAPPRESENTAZIONE GRAFICA SCALA 1/100



ALLEGATO E 2/C.T.U.
Foglio di mappa 33
part.410 sub_6 ~ 412 sub_2

**Procedimento ES.IMM. 137/2024 -
RILIEVO**
Via fratelli Bandiera 15,
Campobello di Mazara, P.II.

PIANO SECONDO - RILIEVO



**PARTE IMMOBILI PIGNORATI
COME DA PROPOSTA PROGETTUALE**

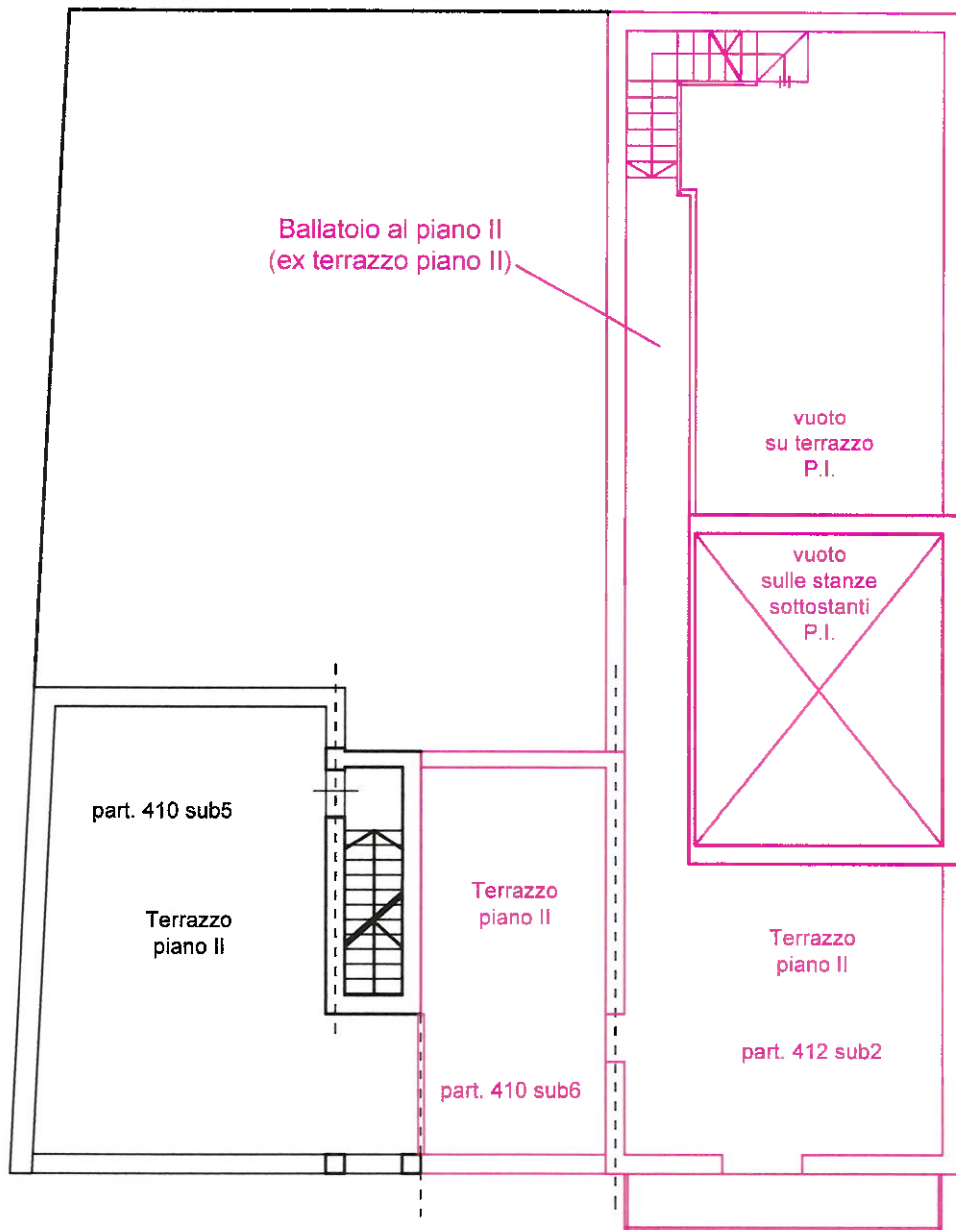

arch. Ugo G. Parrinello
Esp.Stimatore E.I.137/2024

RAPPRESENTAZIONE GRAFICA SCALA 1/100

