

**Agenzia del Territorio  
CATASTO FABBRICATI  
Ufficio Provinciale di  
Milano**

Dichiarazione protocollo n. MI0094605 del 01/02/2008

Planimetria di u.i.u. in Comune di Limbiate

Via Guglielmo Marconi

civ. 8

Identificativi Catastali:

Sezione:

Foglio: 42

Particella: 15

Subalterno: 702

Compilata da:

Gennaro Roberto

Iscritto all'albo:

Geometri

Prov. Milano

N. 8206

Scheda n. 1

Scala 1:200

### PIANO TERRA H. 2.90 m.

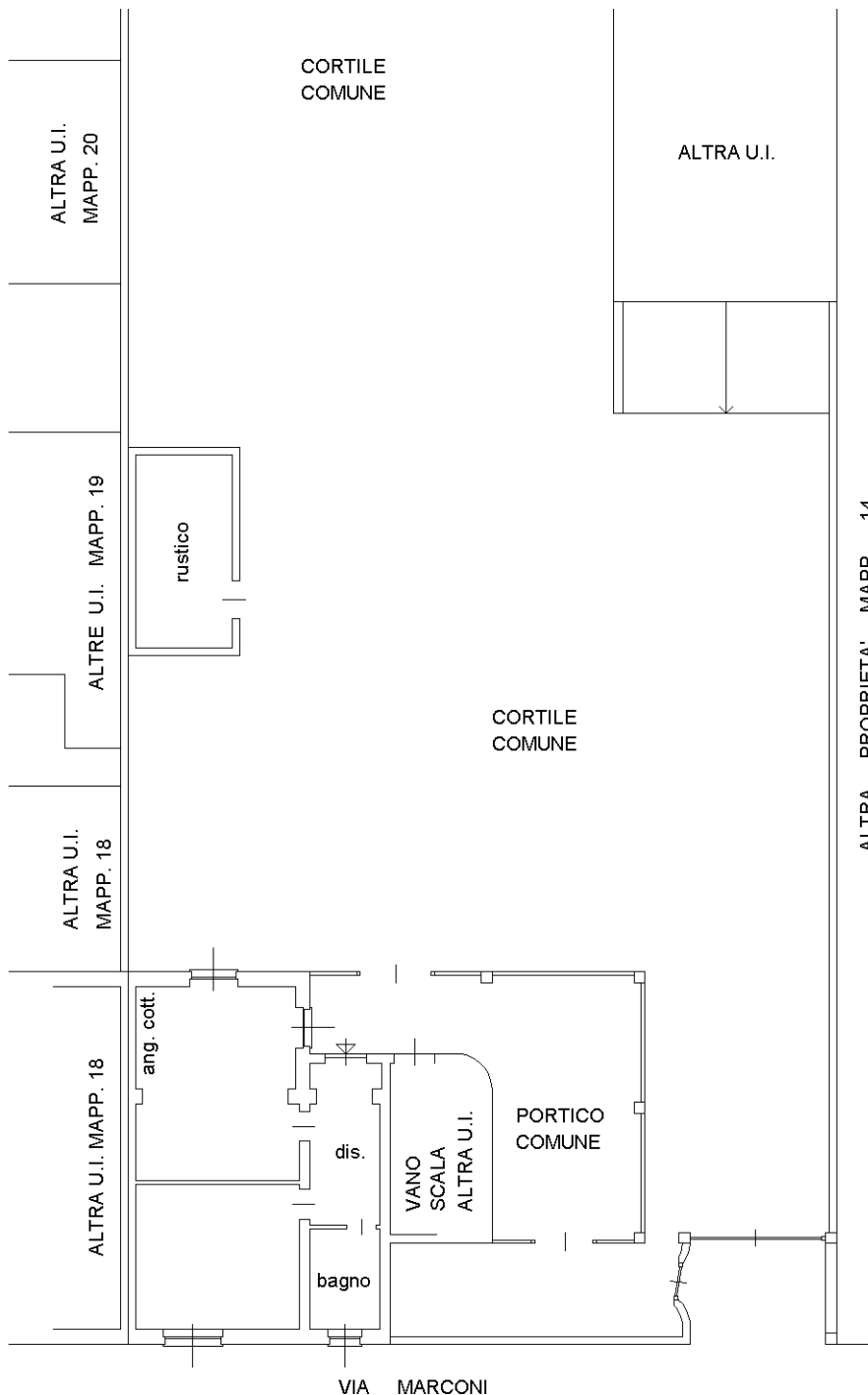

Ultima planimetria in atti



Catasto dei Fabbricati - Situazione al 07/05/2024 - Comune di LIMBIATE(E591) - < Foglio 42 - Particella 16 - Subalterno 701 > - Uiu graffiata  
VIA GUGLIELMO MARCONI n. 8 Piano T