

**Agenzia delle Entrate  
CATASTO FABBRICATI  
Ufficio Provinciale di  
Torino**

**ELABORATO PLANIMETRICO**  
Compilato da: ████████  
Iscritto all'albo:  
Architetti  
Prov. Torino N. ██████

Comune di Alpignano  
Sezione: Foglio: 7 Particella: 487  
Protocollo n. TO0250654 del 21/12/2020  
Tipo Mappale n. del

Dimostrazione grafica dei subalterni  
Scala 1 : 500

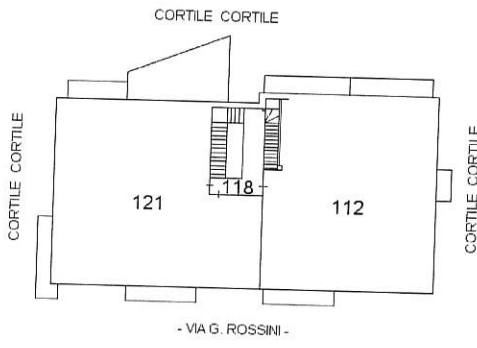

PIANO PRIMO (2° F.T.)

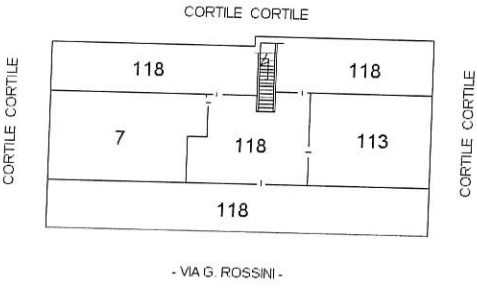

PIANO SECONDO (3° F.T.)  
PIANO MANSARDATO

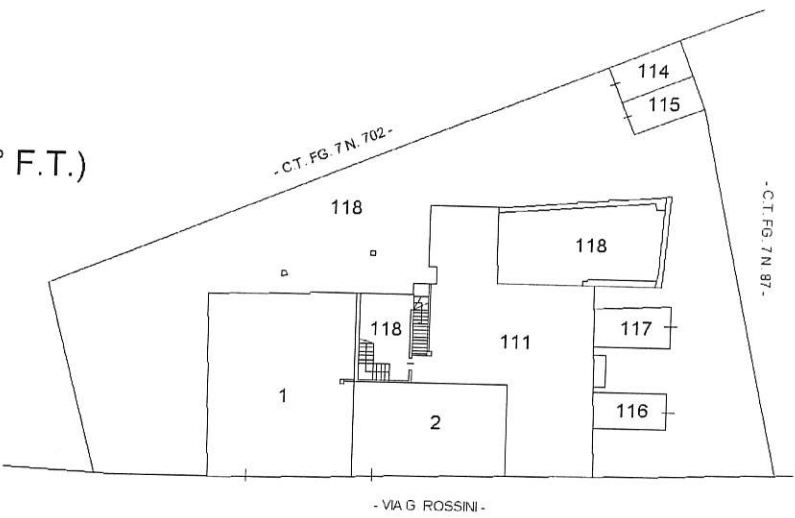

PIANO TERRENO (1° F.T.)

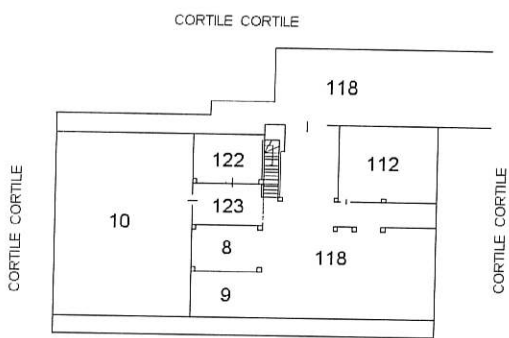

PIANO INTERRATO (S1)



Ultima planimetria in atti

Elaborato Planimetrico - Catasto dei Fabbricati - Situazione al 19/02/2026 - Comune di ALPIGNANO(A222) - < Foglio 7 Particella 487 >

ELABORATO PLANIMETRICO	
Compilato da:	<del>Giuseppe Sestini</del>
Iscritto all'albo:	Architetti
Prov. Torino	N. <del>5002</del>

Agenzia delle Entrate  
**CATASTO FABBRICATI**  
Ufficio Provinciale di  
Torino

Comune di Alpignano	Protocollo n. TO0250654 del 21/12/2020
Sezione: Foglio: 7 Particella: 487	Tipo Mappale n. del
Dimostrazione grafica dei subalterni	
Scala 1 : 500	

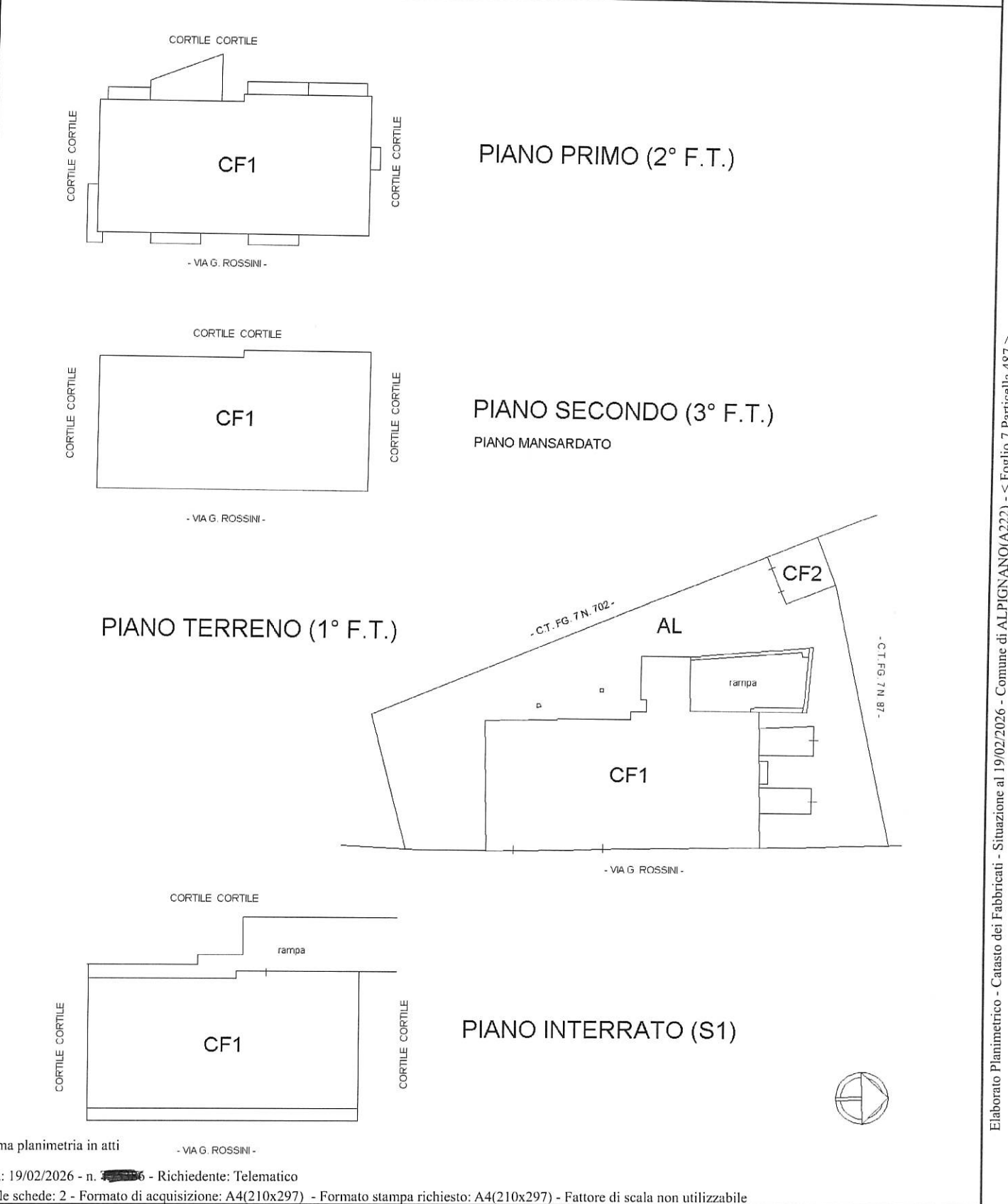

Elaborato Planimetrico - Catasto dei Fabbricati - Situazione al 19/02/2026 - Comune di ALPIGNANO(A222) - < Foglio 7 Particella 487 >

Ultima planimetria in atti - VIA G. ROSSINI -