

8277
MODULARIO
7. - Cat. 3. T. - 315



MINISTERO DELLE FINANZE
DIREZIONE GENERALE DEL CATASTO E DEI SERVIZI TECNICI ERARIALI

c/0506758
MOD. B (Nuovo Catasto Edilizio Urbano)

Lire
20

5 NUOVO CATASTO EDILIZIO URBANO

(R. DECRETO-LEGGE 12 APRILE 1959, N. 497)

Planimetria dell'immobile situato nel Comune di Alpignano Via Rossini
Ditta ~~di Giuseppe nota a B. e L. (1/2) e A. in P. nota a~~
Allegata alla dichiarazione presentata all'Ufficio Tecnico Erariale di Torino Torino il ~~15/10/73~~ (15) corrigi.

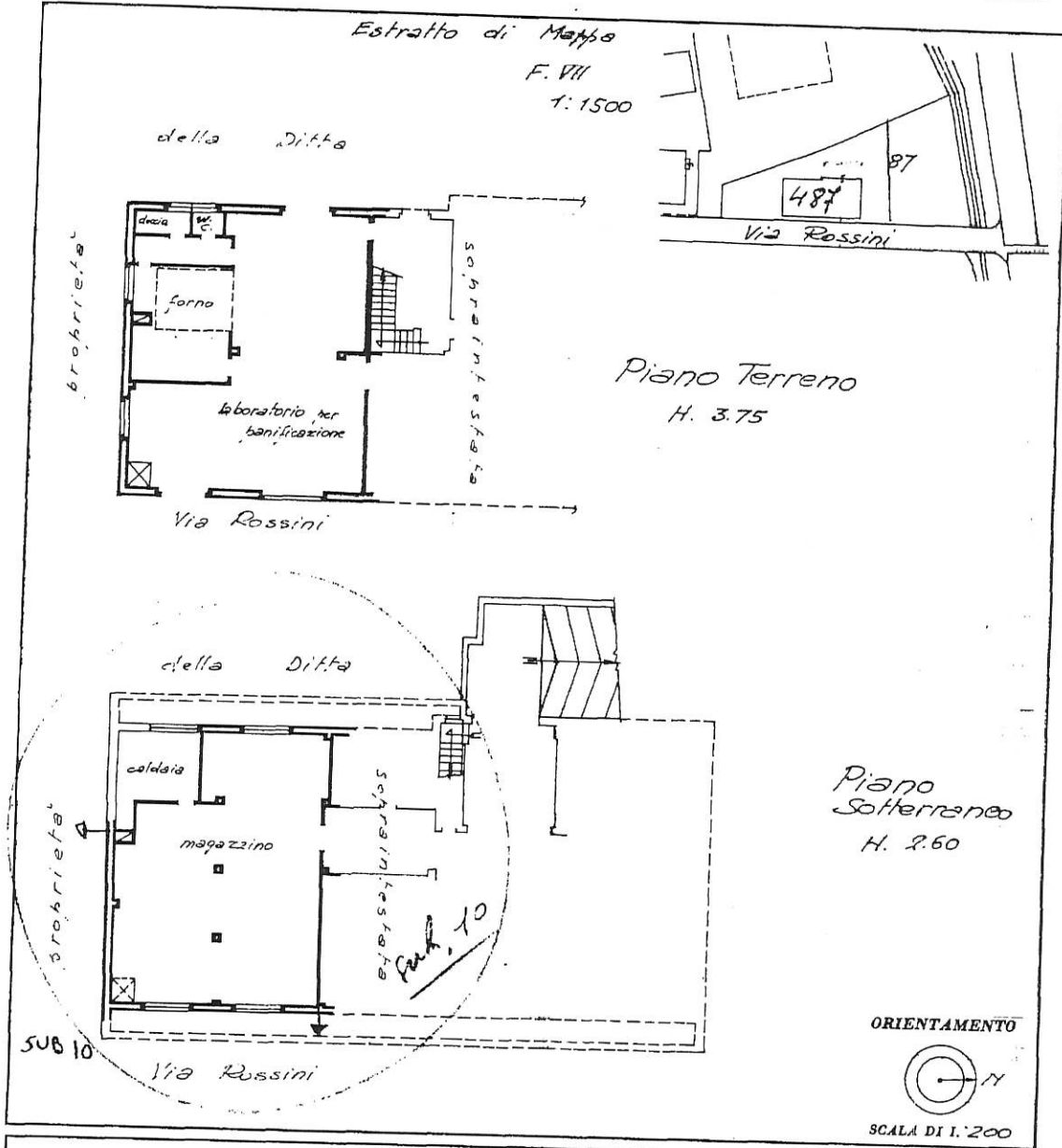

SPAZIO RISERVATO PER LE ANNOTAZIONI D'UFFICIO

DATA PROT. N°	26 OTT. 1971 415
------------------	---------------------

Compilata dal geom. ~~Roberto~~
(Titolo, nome e cognome del tecnico)

Iscritto all'Albo dei geometri della Provincia di Torino

DATA 15.10.1971

Firma: ferro

Catasto dei Fabbricati - Situazione al 13/11/2025 - Comune di ALPIGNANO(A222) - < Foglio 7 - Particella 487 - Subalterno 10 >
VIA GIOACHINO ROSSINI n. 9 Piano S1

Ultima planimetria in atti

8927
MODULARIO
F. - Cat. S. T. - 213



MINISTERO DELLE FINANZE
DIREZIONE GENERALE DEL CATASTO E DEI SERVIZI TECNICI ERARIALI

c/05n6758
Mod. E (Nuovo Catasto Edilizio Urbano)

Lire
20

5 NUOVO CATASTO EDILIZIO URBANO

(R. DECRETO-LEGGI 13 APRILE 1939, N. 632)

Planimetria dell'immobile situato nel Comune di Alpignano Via Rossini
Ditta [redacted]
Allegata alla dichiarazione presentata all'Ufficio Tecnico Erariale di Torino Torino il [redacted]

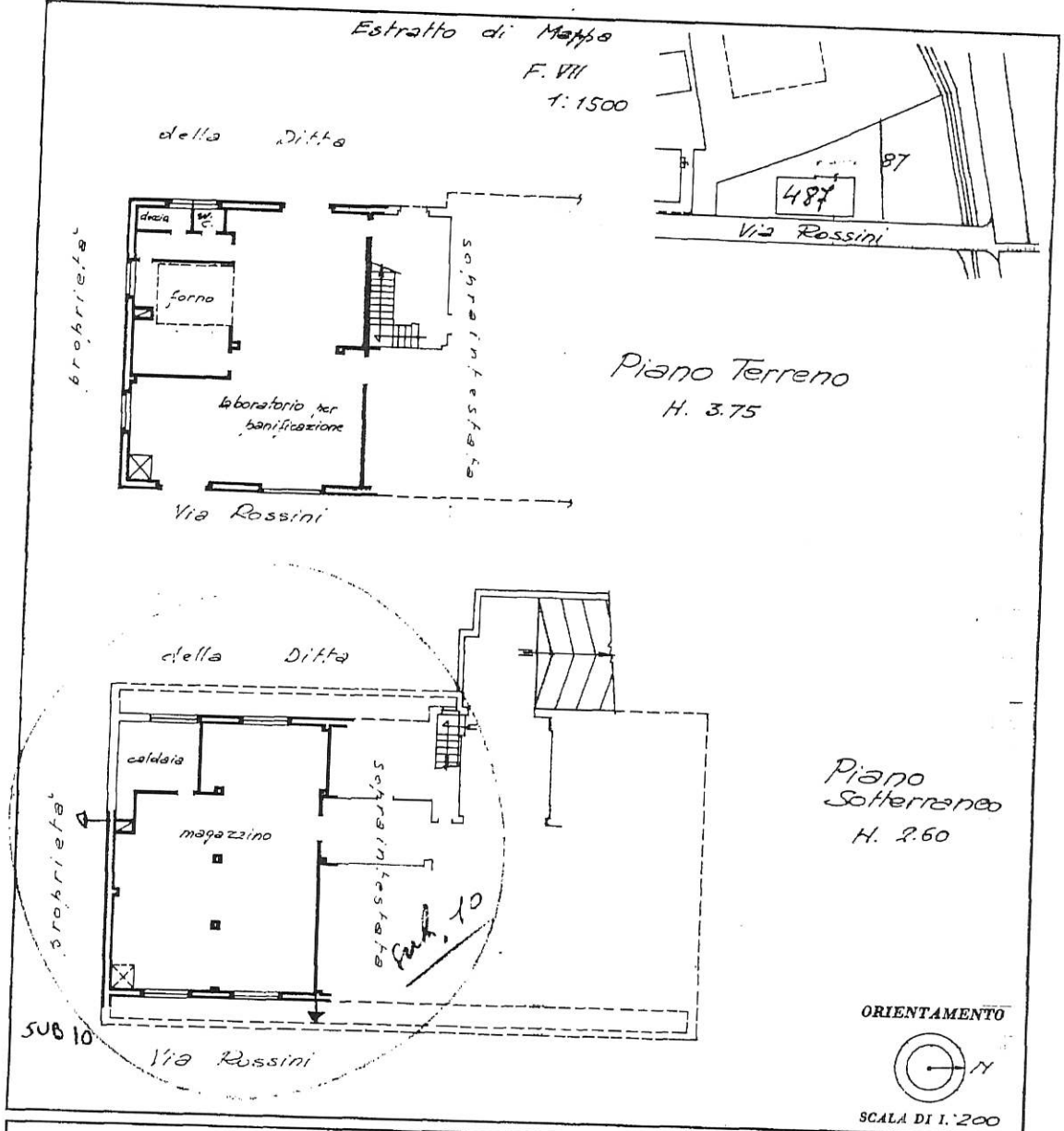

SPAZIO RISERVATO PER LE ANNOTAZIONI D'UFFICIO

DATA PROT. N°	26 OTT. 1971 415
------------------	---------------------

Compilata dal geom. [redacted]
(Titolo, nome e cognome del tecnico)

Iscritto all'Albo dei Geometri della Provincia di Torino

DATA 15.10.1971

Firma: [redacted]

Catasto dei Fabbricati - Situazione al 13/11/2025 - Comune di ALPIGNANO(A222) - < Foglio 7 - Particella 487 - Subalterno 1 >
VIA GIOACHINO ROSSINI n. 9 Piano T

8027
MODULARIO
F. Cat. 5 7 318



MINISTERO DELLE FINANZE
DIREZIONE GENERALE DEL CATASTO E DEI SERVIZI TECNICI ERARIALI

M. B. (Nuovo Catasto Edilizio Urbano)

7 NUOVO CATASTO EDILIZIO URBANO

Lire
20

(R. DECRETO-LEGGE 15 APRILE 1959, N. 662)

Planimetria dell'immobile situato nel Comune di Alpignano Via Rossini
Ditta ~~...~~
Allegata alla dichiarazione presentata all'Ufficio Tecnico Erariale di Torino il ~~...~~

Estratto di Mappe

F. VII

1:1500

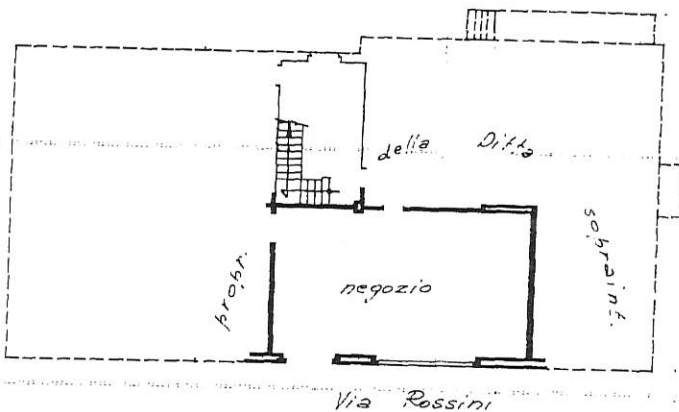
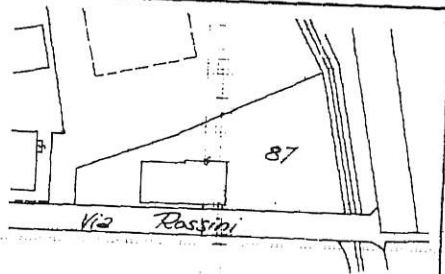

Piano
Terreno

H. 3.75

ORIENTAMENTO

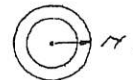

SCALA DI 1:200

SPAZIO RISERVATO PER LE ANNOTAZIONI D'UFFICIO

DATA
PROT. N°

26 011. 1971.

416

Compilata dal geom. ~~...~~
(Titolo, nome e cognome del tecnico)

Iscritto all'Albo dei geometri
della Provincia di Torino

DATA 15-10-1971

Firma: ~~...~~



Catasto dei Fabbricati - Situazione al 13/11/2025 - Comune di ALPIGNANO(A222) - < Foglio 7 - Particella 487 - Subalterno 2 >
VIA GIOACHINO ROSSINI n. 9 Piano T

Ultima planimetria in atti

**Agenzia del Territorio
CATASTO FABBRICATI
Ufficio Provinciale di
Torino**

Dichiarazione protocollo n. TO0014151 del 17/01/2013

Planimetria di u.i.u. in Comune di Alpignano

Via Gioachino Rossini

civ. 9

Identificativi Catastali:

Sezione:
Foglio: 7
Particella: 487
Subalterno: 114

Compilata da:
~~Armentio Giovanna~~
Iscritto all'albo:
Geometri

Prov. Torino

N. 6722

Scheda n. 1 Scala 1:200

PIANO TERRENO

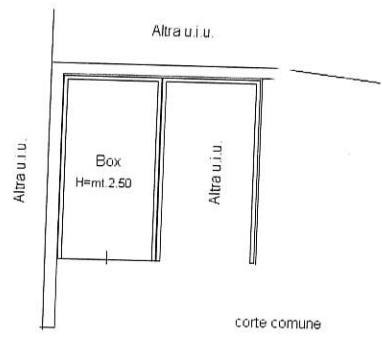

Catasto dei Fabbricati - Situazione al 13/11/2025 - Comune di ALPIGNANO(A222) - < Foglio 7 - Particella 487 - Subalterno 114 >
VIA GIOACHINO ROSSINI n. 9 Piano T

Ultima planimetria in atti

**Agenzia del Territorio
CATASTO FABBRICATI
Ufficio Provinciale di
Torino**

Dichiarazione protocollo n. TO0014151 del 17/01/2013

Planimetria di u.i.u. in Comune di Alpignano

Via Gioachino Rossini

civ. 9

Identificativi Catastali:

Sezione:

Foglio: 7

Particella: 487

Subalterno: 115

Compilata da:

~~ARMANDO STAVOLA~~

Iscritto all'albo:
Geometri

Prov. Torino

N. 6722

Scheda n. 1

Scala 1:200

PIANO TERRENO

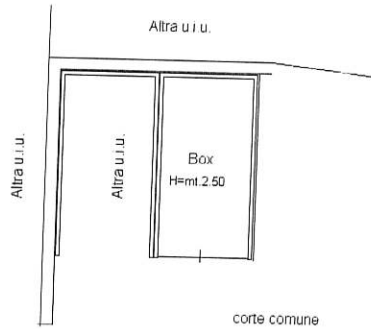

**Agenzia delle Entrate
CATASTO FABBRICATI
Ufficio Provinciale di
Torino**

Dichiarazione protocollo n. TO0250653 del 21/12/2020

Comune di Alpignano

Via Gioachino Rossini

civ. 9

Identificativi Catastali:

Sezione:

Foglio: 7

Particella: 487

Subalterno: 122

Compilata da:
Crisman Silvia

Iscritto all'albo:
Architetti

Prov. Torino

N. 5411

Planimetria

Scheda n. 1

Scala 1:200

PIANO INTERRATO
H= 2,60 mt

