

**Agenzia del Territorio  
CATASTO FABBRICATI  
Ufficio Provinciale di**

Dichiarazione protocollo n. 000198646 del 27/06/2002

Planimetria di u.i.u. in Comune di Bassano - Bassano

Contra' San Michele

civ.

Identificativi Catastali:

Sezione:

Foglio: 37

Particella: 107

Subalterno: 5

Compilata da:  
Benetti Giuseppe

Iscritto all'albo:  
Architetti

Prov. Vicenza

N. 198

Scheda n. 1

Scala 1:200

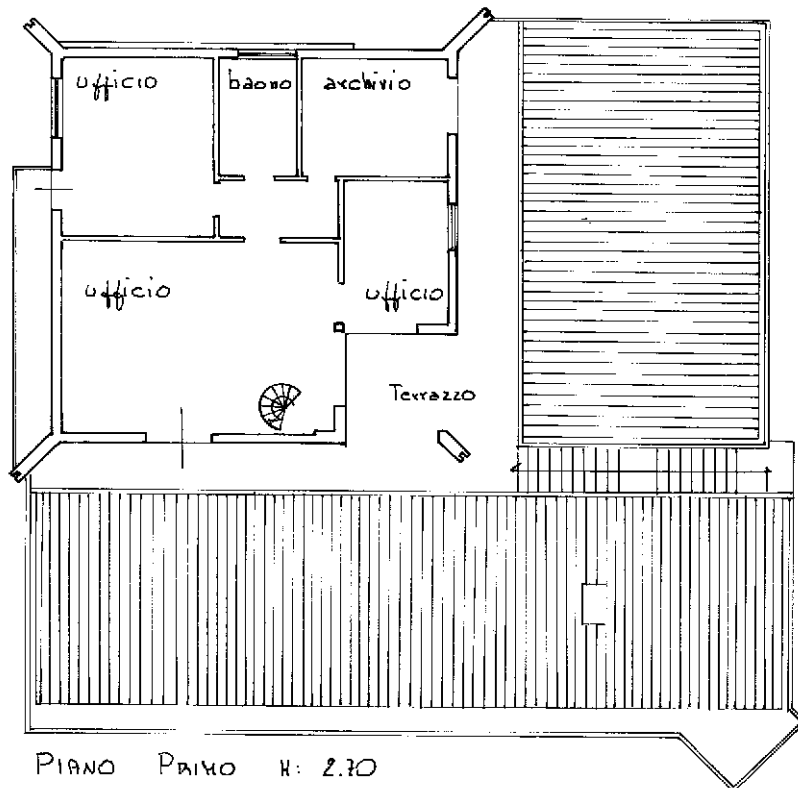

PIANO PRIMO H: 2.70

PIANO SOTTOTETTO H: 2.10

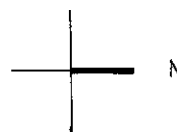
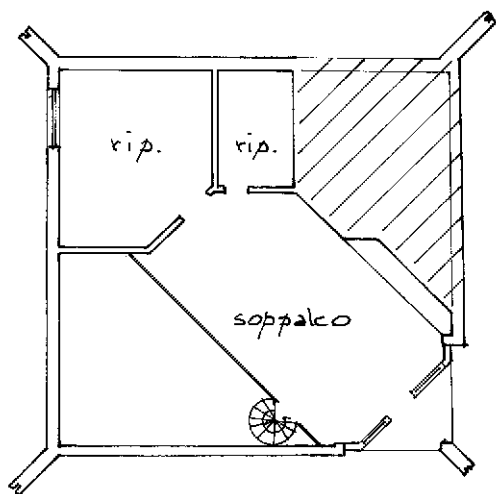

Ultima planimetria in atti

**Agenzia del Territorio  
CATASTO FABBRICATI  
Ufficio Provinciale di**

Dichiarazione protocollo n. 000198646 del 27/06/2002

Planimetria di u.i.u. in Comune di Bassano - Bassano

Contra' San Michele

civ.

Identificativi Catastali:

Sezione:

Foglio: 37

Particella: 107

Subalterno: 5

Compilata da:

Benetti Giuseppe

Iscritto all'albo:

Architetti

Prov. Vicenza

N. 198

Scheda n. 2

Scala 1:200

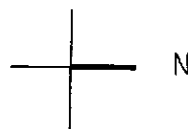
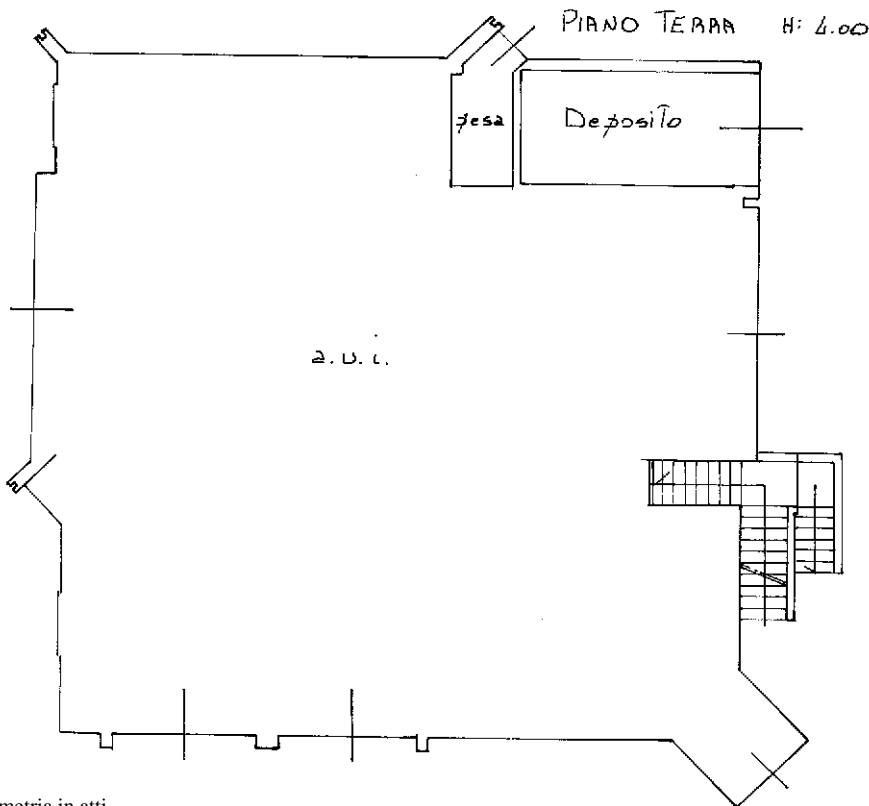
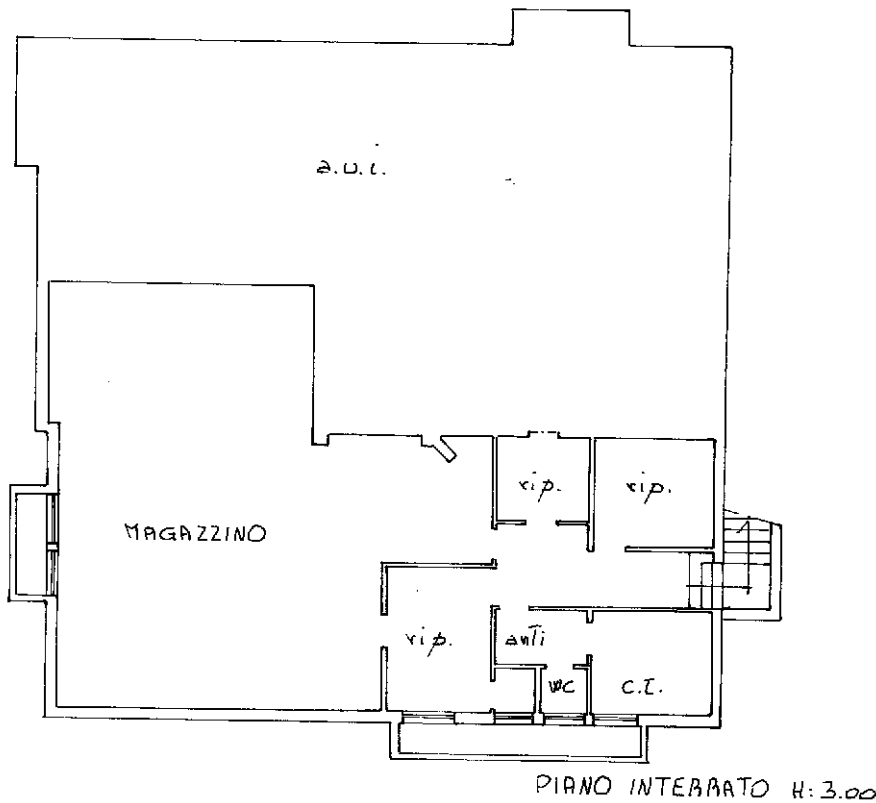

Ultima planimetria in atti