

**Agenzia del Territorio  
CATASTO FABBRICATI  
Ufficio Provinciale di**

Dichiarazione protocollo n. 000198646 del 27/06/2002

Planimetria di u.i.u. in Comune di Bassano - Bassano

Contra' San Michele

civ.

Identificativi Catastali:

Sezione:  
Foglio: 37  
Particella: 107  
Subalterno: 4

Compilata da:  
Benetti Giuseppe  
Iscritto all'albo:  
Architetti

Prov. Vicenza

N. 198

Scheda n. 1

Scala 1:200

PIANO INTERRATO H: 3,00

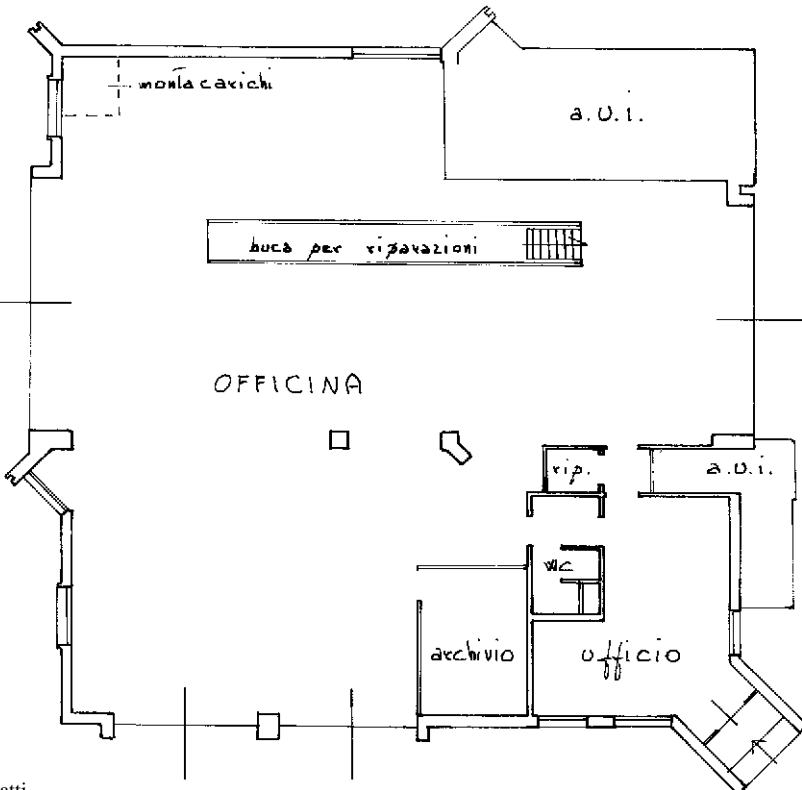
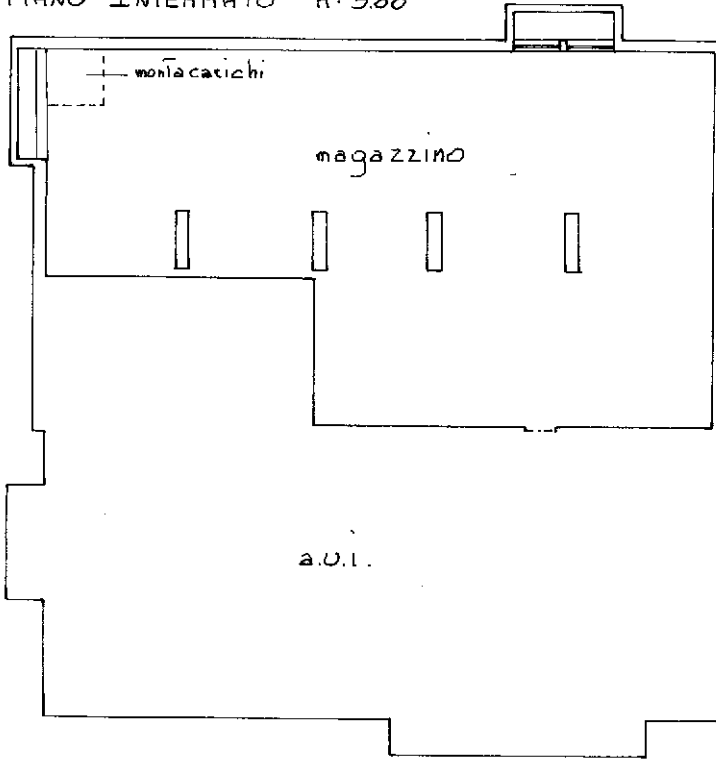

PIANO TERRA H: 4,00

Ultima planimetria in atti