

Figura 4. Foto immobile.





Figura 5. Planimetria immobile al P.I. sub 5



Figura 6. Foto immobile.

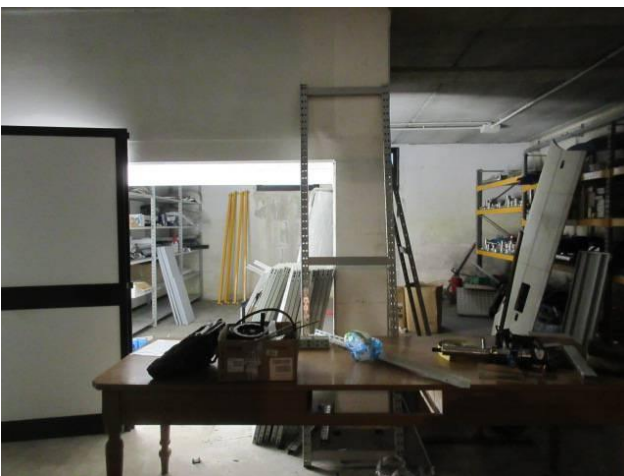



Figura 7. Planimetria immobile al P.T. Sub 4

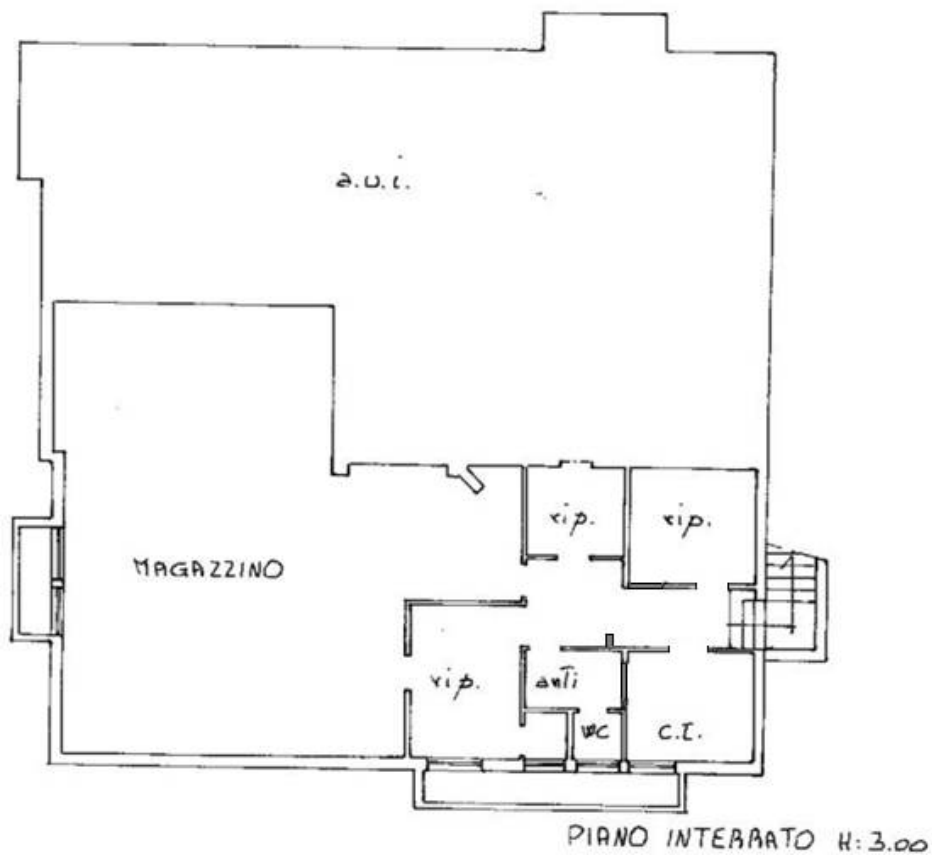

Figura 8. Foto immobile.



Figura 9. Planimetria immobile al P.T. Sub 5

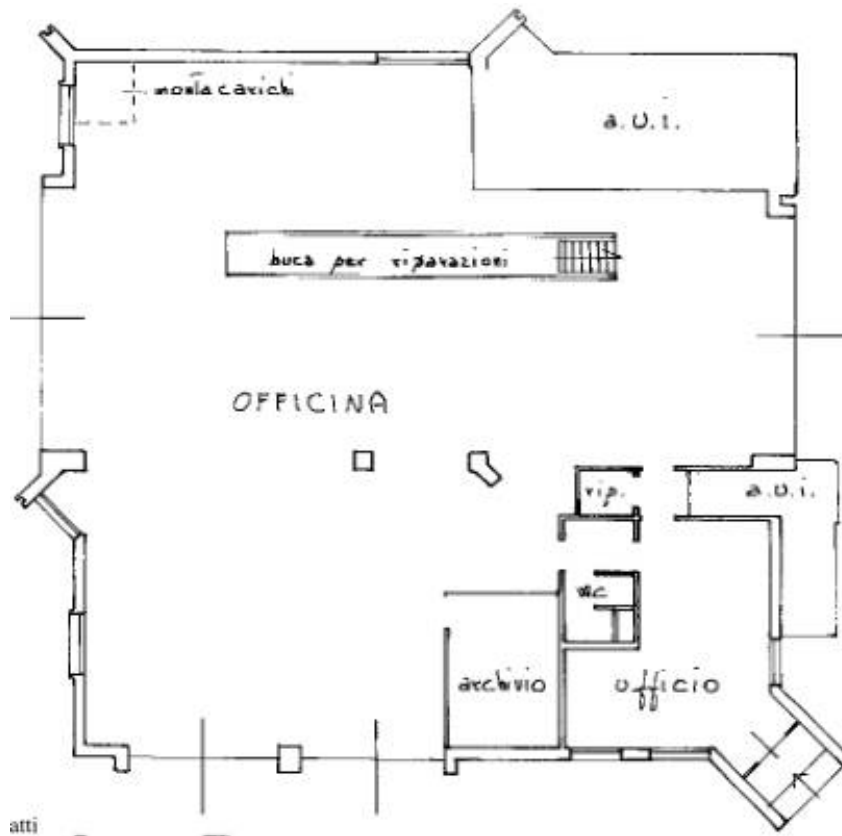

Figura 10. Foto immobile.

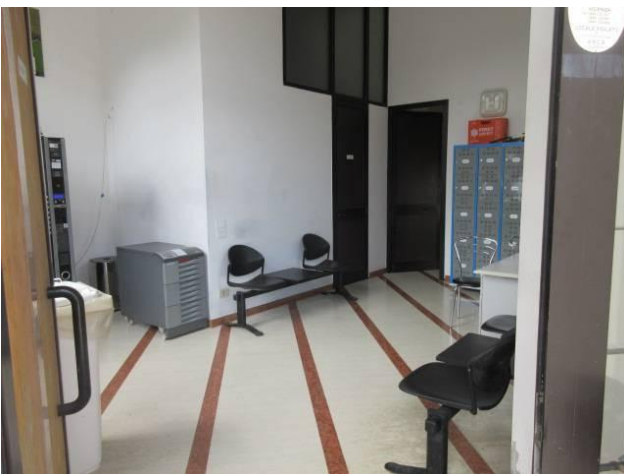

Figura 11. Planimetria immobile al P.1. Sub 5

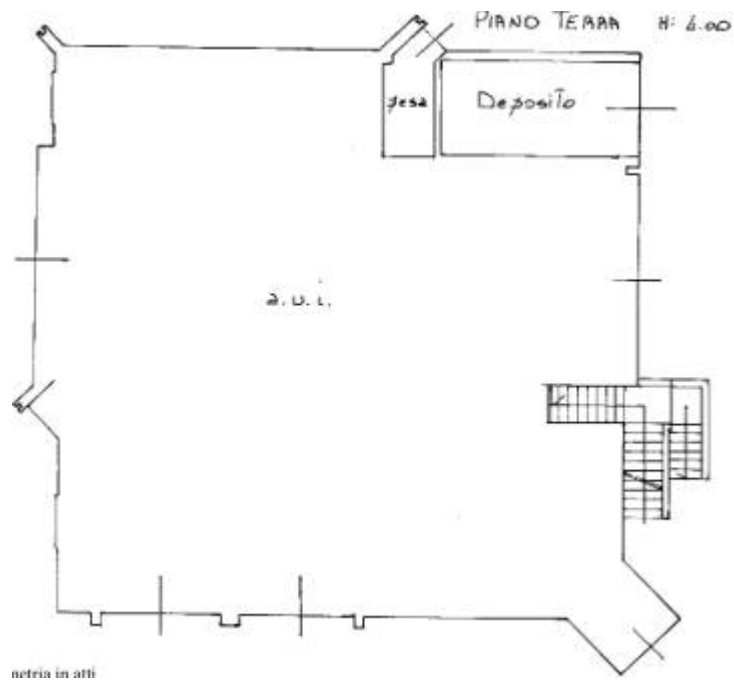

Figura 12. Foto immobile.





Figura 13. Planimetria immobile al P.2. Sub 5

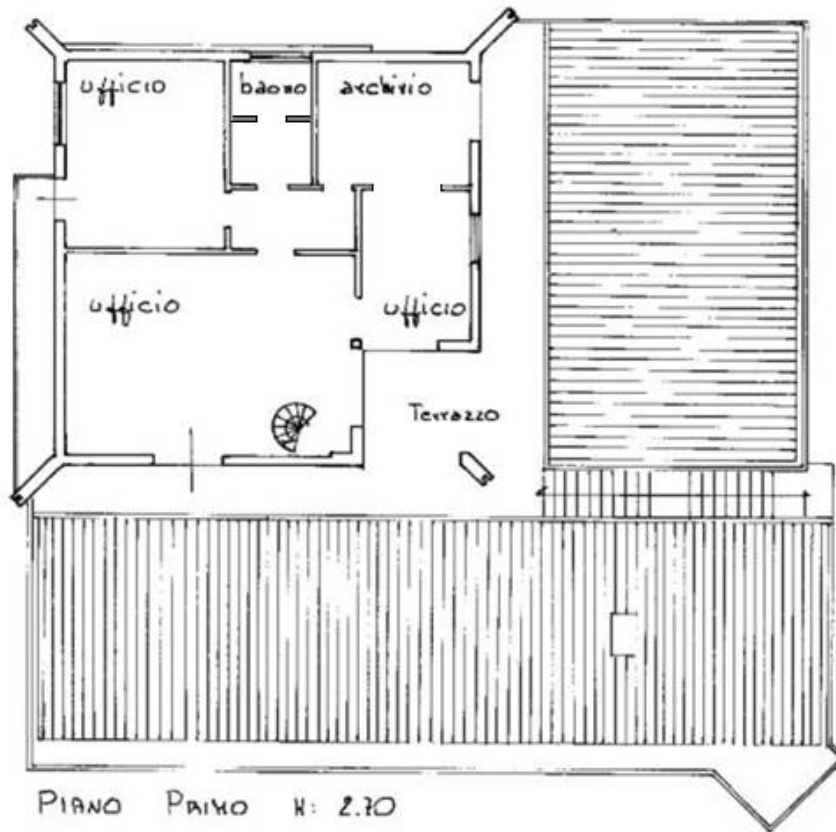

Figura 14. Foto immobile.



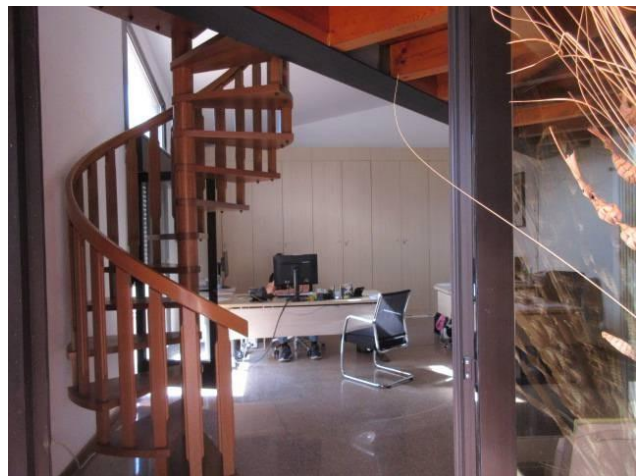

Figura 15. Foto esterni.

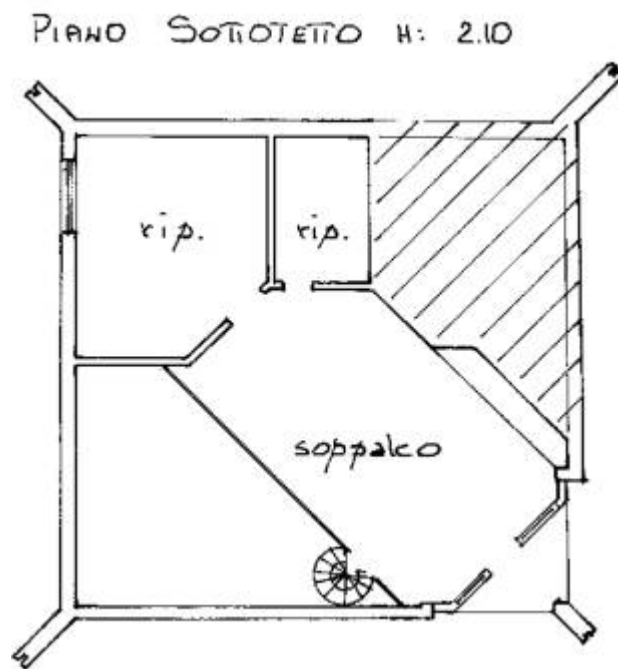

Certificazione energetica

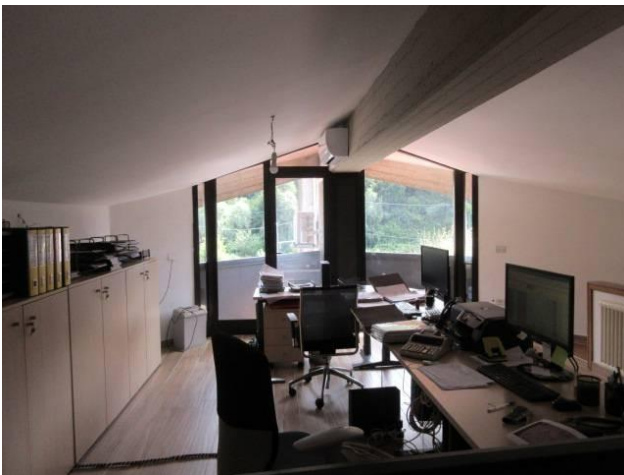
Non avendo reperito tra i documenti gli attestati di prestazione energetica dell'edificio, sono stati da me redatti ed inviati:

- 1) foglio 37 mappale 107 sub 4 con codice identificativo: 121084/2025 valido fino alla data del 24.10.2035. Classe energetica G. (vedi allegati).
- 2) foglio 37 mappale 107 sub 5 con codice identificativo: 121093/2025 valido fino alla data del 24.10.2035. Classe energetica F. (vedi allegati).



Figura 26. Foto immobili.**ASPETTI CATASTALI****Variazioni storiche Catasto Terreni comune di Bassano del Grappa fg. 8 m.n 294**

Il mappale non ha subito variazioni dall'impianto meccanografico del 31.01.1972.

Intestatari catastali storici comune di Bassano del Grappa fg. 8 m.n. 294

1) **XXXXXXXXX**, nato a XXXXXXXXX il XXXXXXXXX proprietario con atto n. 76.627 rep. n. 21.914 racc. notaio Giuseppe Fietta del 25.05.1999 e trascritto a Bassano del Grappa il 11.06.1999 ai nn. 5155 R.G. e 3639 R.P. da XXXXXXXXX, nato a XXXXXXXXXXXX in data XXXXXXXX.

L'intestazione catastale non è stata aggiornata successivamente alla morte del signor XXXXXXXXXXXX.

La proprietà è passata per successione al figlio XXXXXXXX con accettazione espressa di eredità con atto n. 242.873 rep. e 99542 racc. notaio Giuseppe Fietta, trascritta a Bassano del Grappa il 08.03.2024 ai nn. 2186 R.G. e 1704 R.P.

Osservazioni rispetto ai dati del pignoramento

Vi è rispondenza formale tra i dati indicati nell'atto di pignoramento e nelle note di trascrizione, nonché nel negozio di acquisto, con le risultanze catastali.



Figura 29. Foto immobili.**ASPETTI CATASTALI****Variazioni storiche Catasto Terreni - comune di Lusiana Conco****fg. 16 m.n. 22,56,94, 95, 565, 567**

I mappali non hanno subito variazioni dall'impianto meccanografico del 30.09.1974.

In data 20.02.2019 sono stati soppressi per variazione territoriale legge regionale 18.02.201 n.11 e trasferiti al comune di Lusiana Conco sezione Conco.

