Dott. Giuseppe Araldi
architetto

All. n° 1

TRIBUNALE ORDINARIO di MANTOVA

PROCEDIMENTO ESECUTIVO R. G. 195/21

C.T.U.: Arch. Giuseppe Araldi

◊◊◊◊◊◊◊◊◊◊◊◊◊◊◊◊◊◊◊◊

ALLEGATO N° 1

ALBO FOTOGRAFICO

Documentazione fotografica relativa ai cespiti con punti di presa sia interni che esterni

LOTTO 1 **BENE n° 1**
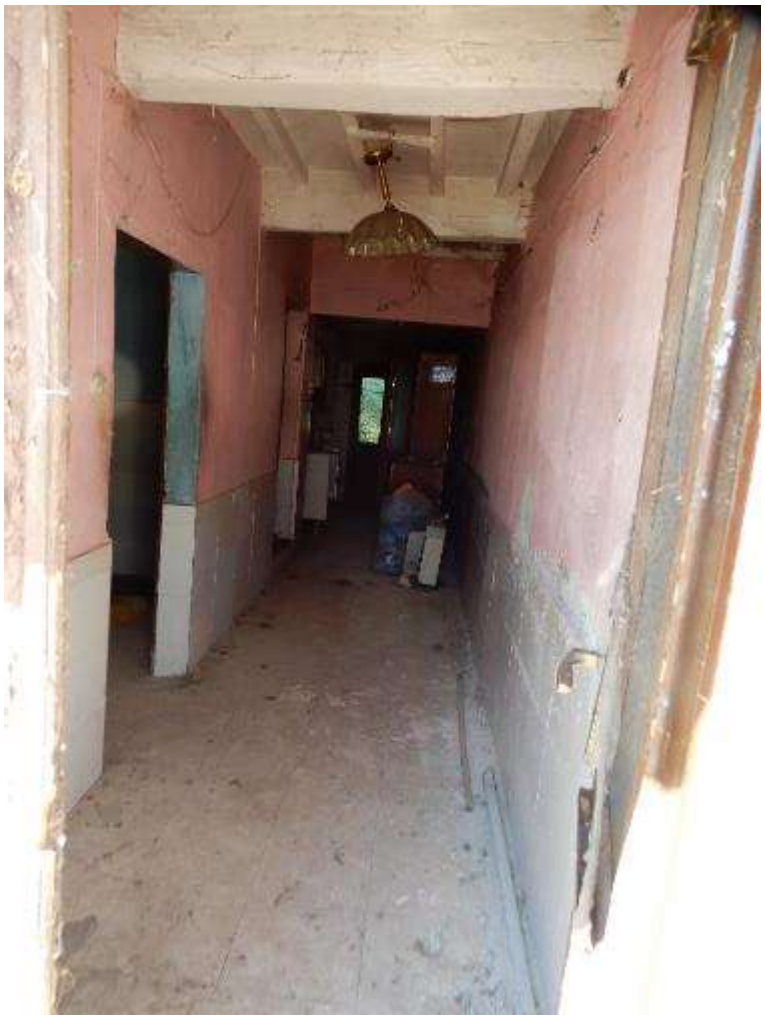
Studio: P.za G.Bertazzolo n.° 8 - 46100 Mantova - tel. 0376 366931 - mobile 335 5836859
e-mail: info@araldiarchitettura.it PEC: giuseppe.araldi@archiworldpec.it
Iscritto Albo Ordine Architetti Prov. Mantova al N° 3 - P. IVA 02066580206 - C.F. RLD GPP 49 H 23 E 922 W