

TRIBUNALE ORDINARIO DI FIRENZE  
TERZA SEZIONE CIVILE - ESECUZIONI IMMOBILIARI  
**PROCEDIMENTO CIVILE R.G. N ° 7/2024**  
G . E. DOTT.SSA GIOVANNA MAZZA

**CONSULENZA TECNICA D'UFFICIO**  
**ALLEGATO B DOCUMENTAZIONE FOTOGRAFICA**

**Esperto nominato, Consulente Tecnico d'ufficio:**

Dott. Lorenzo Zammarchi

Via B. Accolti, 41

50126 Firenze

C.F. ZMMLN280T22D575D

P.I.: 06162230483

**Debitore:**

**Creditore procedente:**

**Creditore Intervento**

**UNICO LOTTO posto a Lastra a Signa (FI) Via Sant' Ilario,n°5**

**Esecuzione Immobiliare R.G. 7/2024**





*Figura 1 Locale Laboratorio Piano terra*





*Figura 2 Locale Magazzino Piano terra*





*Figura 3 Locale Laboratorio Piano terra*





*Figura 4 Ingresso edificio*



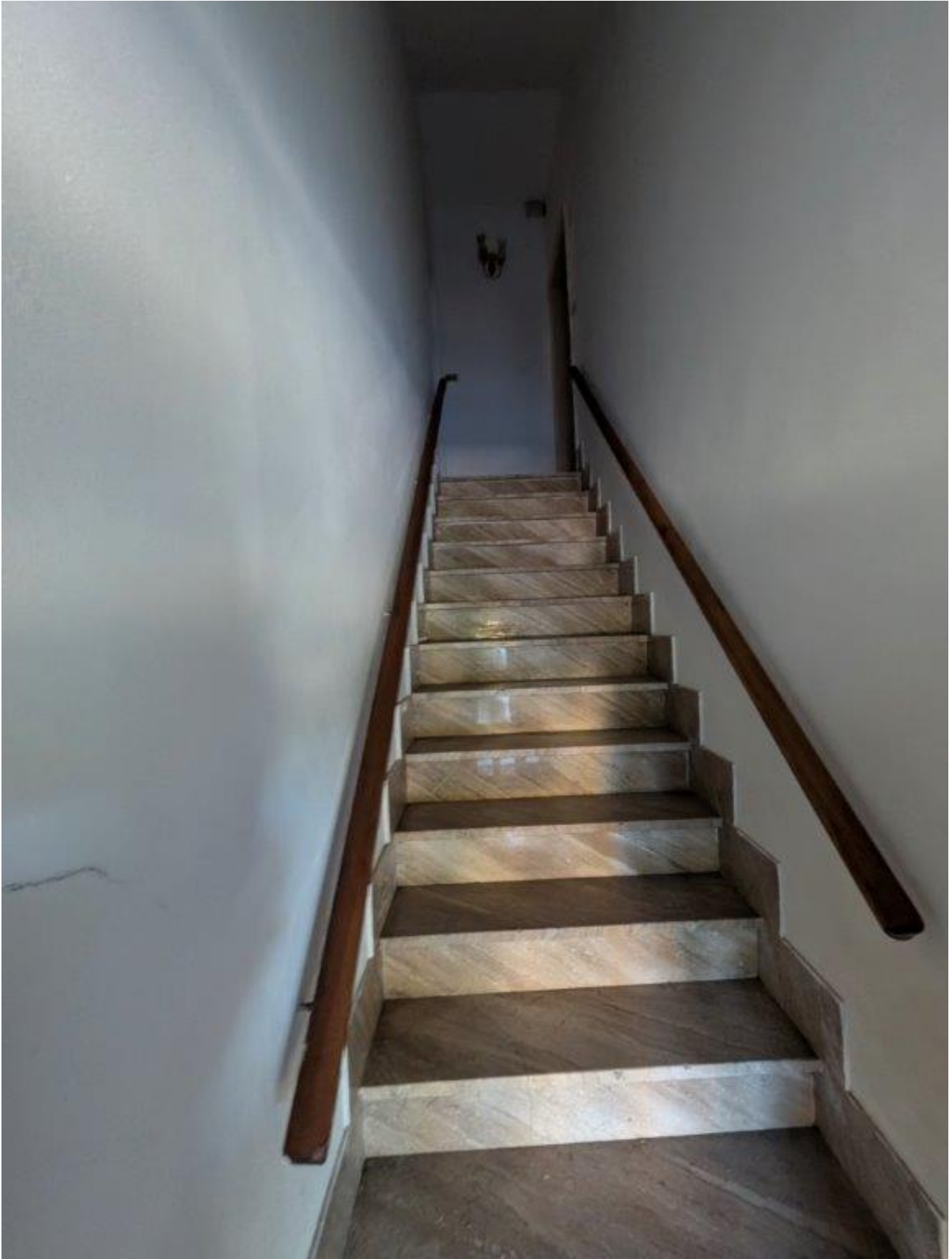

*Figura 5 Scale di accesso Piano Primo*



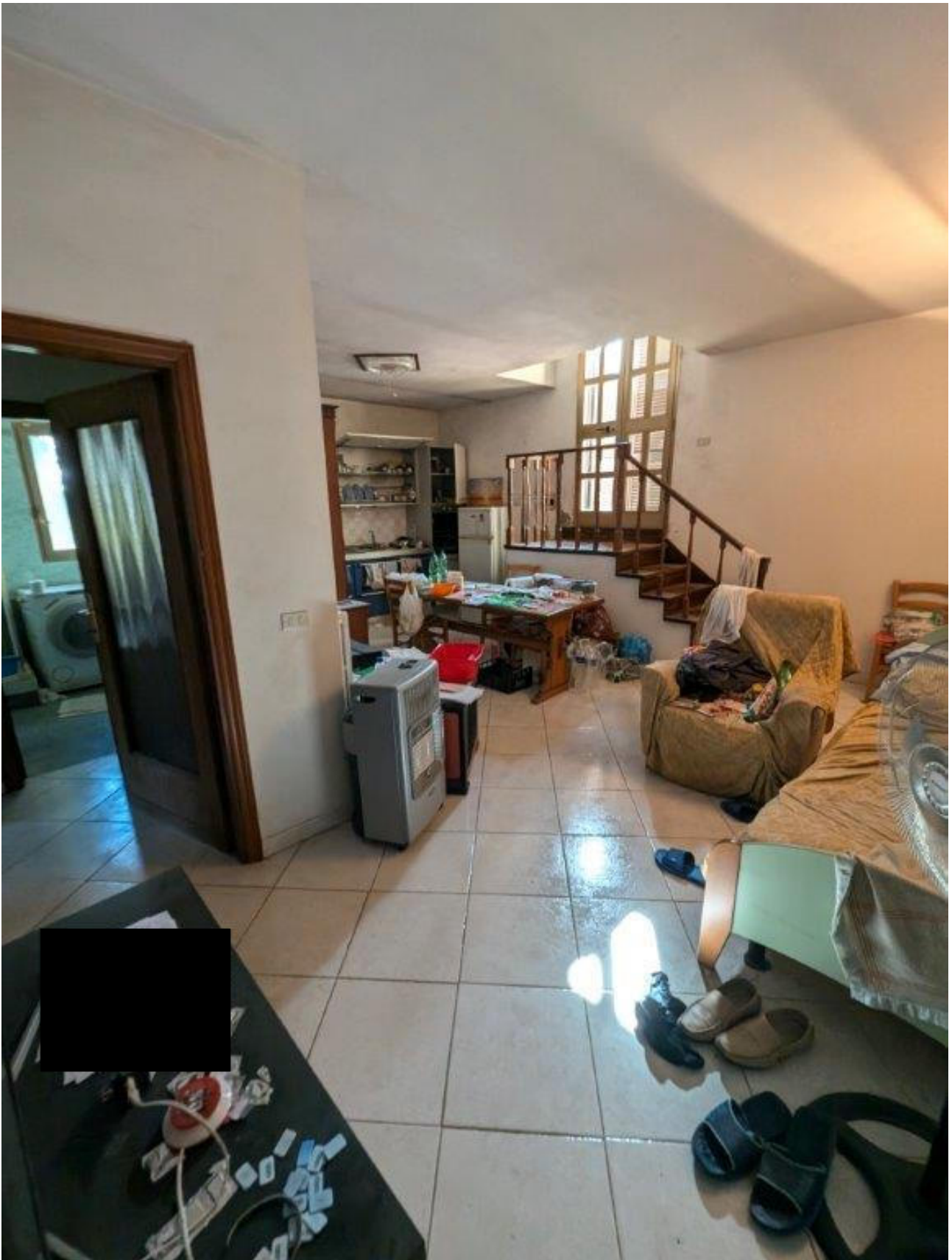

*Figura 6 Piano Primo Locale Laboratorio Utilizzato come abitazione*





Figura 7 Soffitta



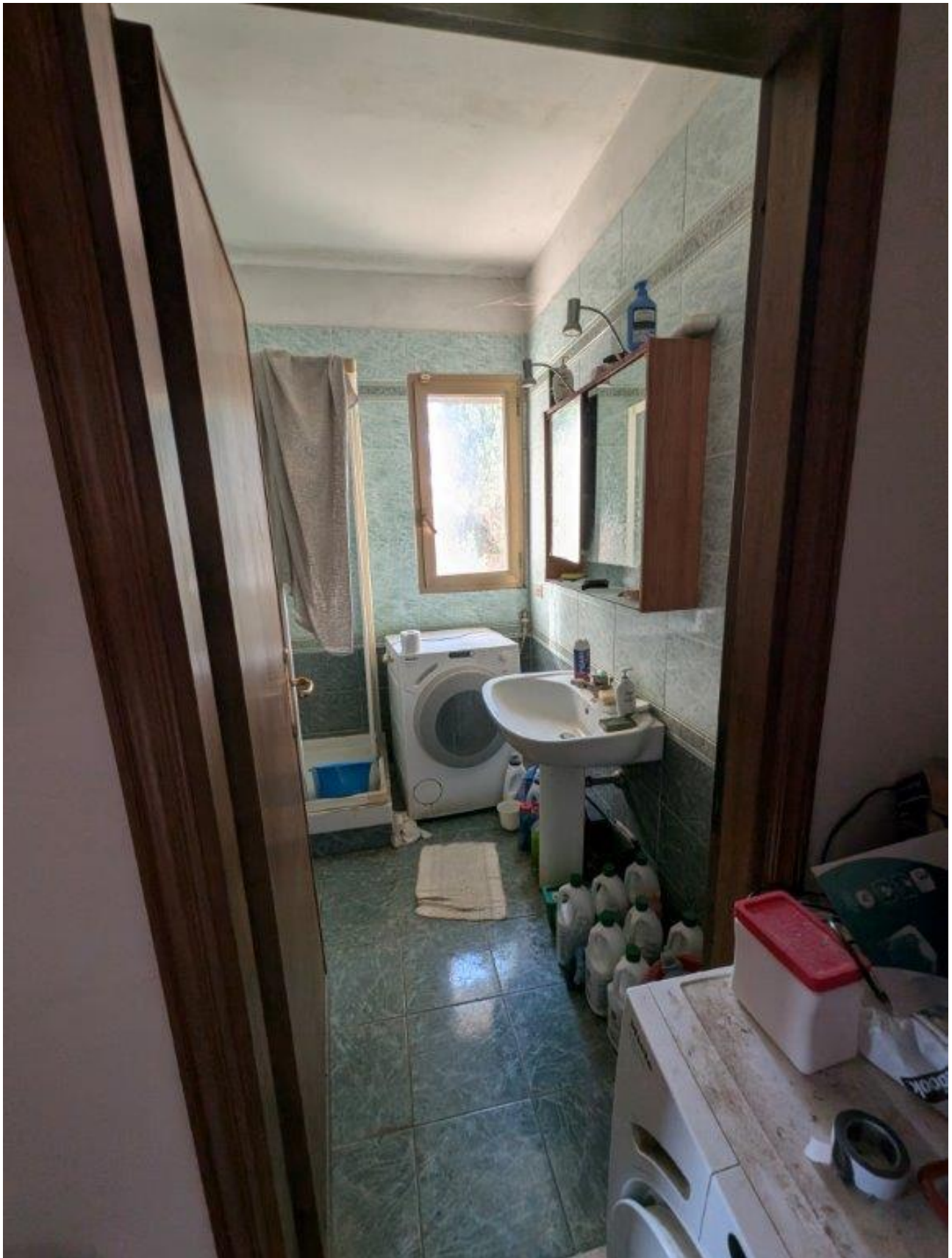

*Figura 8Bagno Piano Primo*



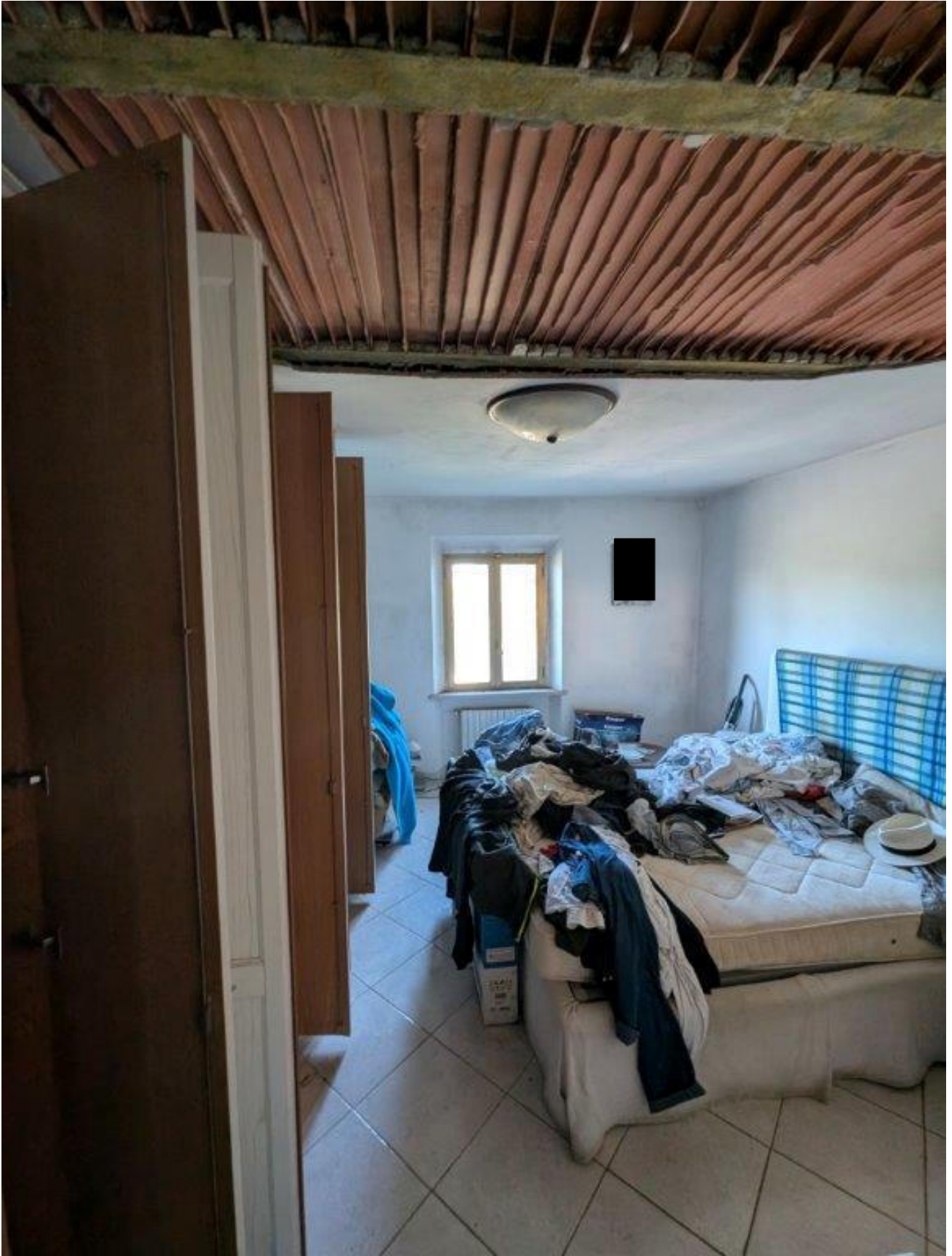

*Figura 9 Locale Laboratorio Piano Primo Utilizzato come camera*





Figura 10 Locale Laboratorio Usato come Cucina





*Figura 11 Locale Magazzino da cui si accede dal piano terra*

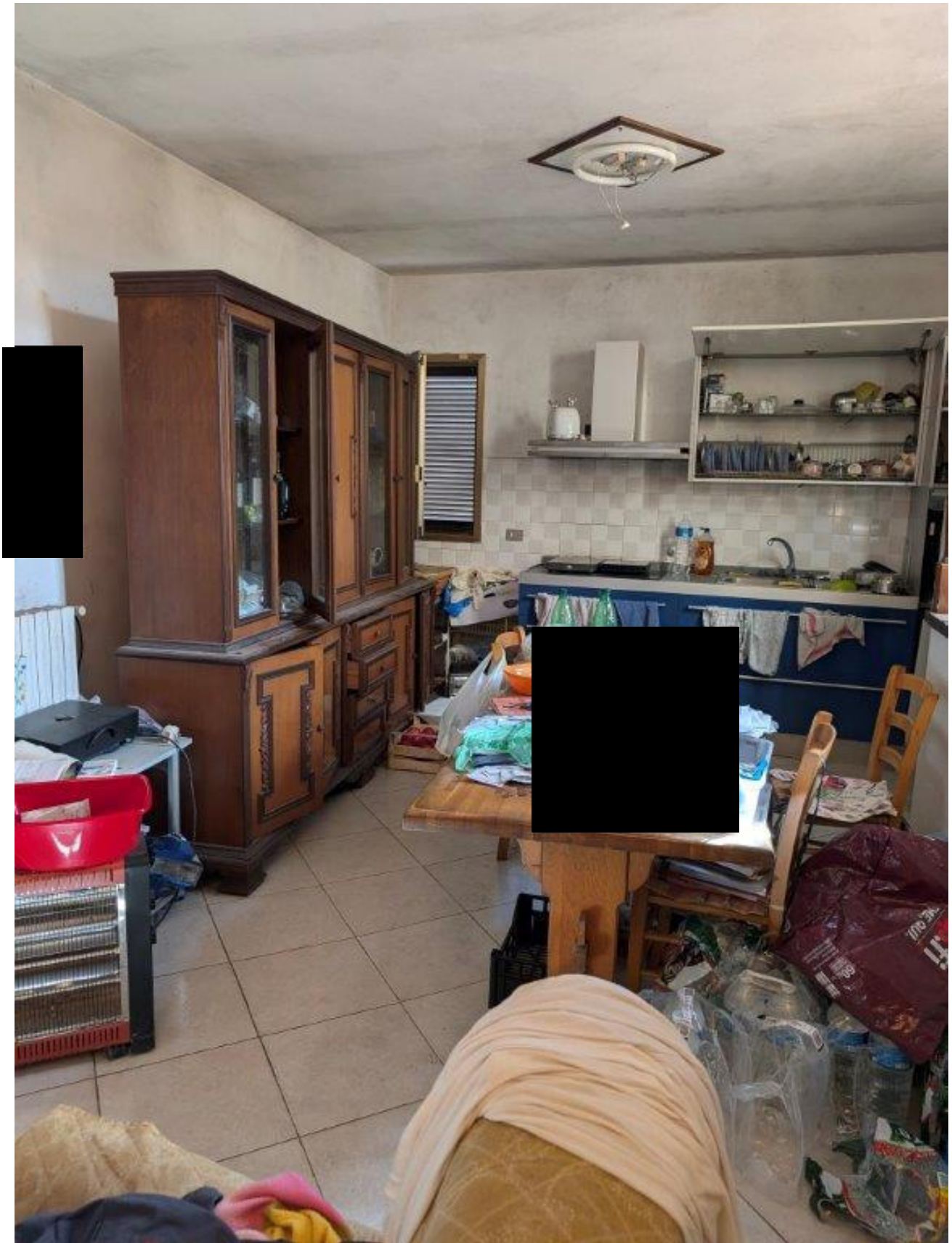
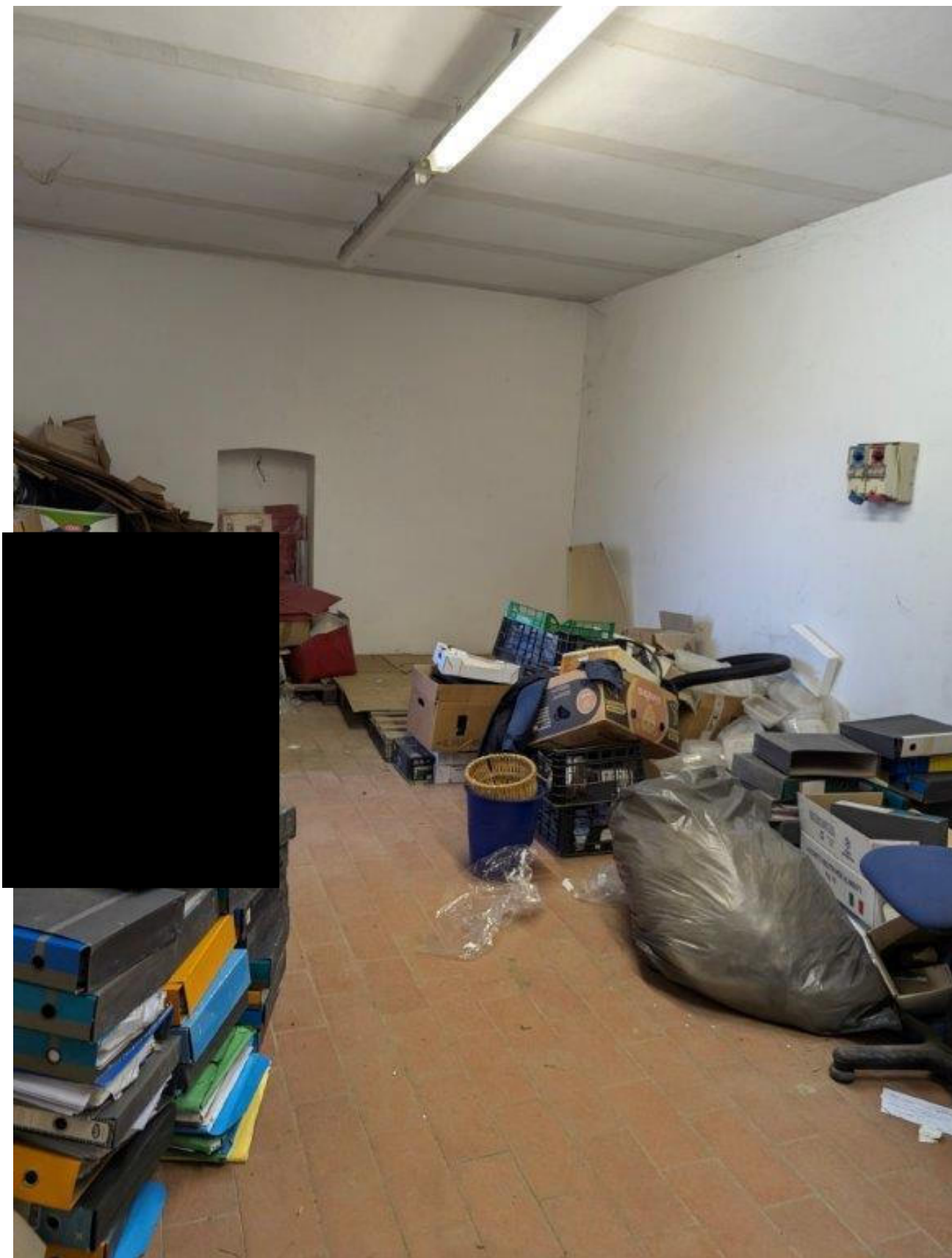



*Figura 12 Bagno Laboratorio Piano terra*





*Figura 13 Disimpegno e antibagno Piano terra*





*Figura 14 Ripostiglio Piano Terra*





*Figura 15 Serre Agricole*





*Figura 16 Serre Agricole*





*Figura 17 Serre Agricole*





*Figura 18 Serre Agricole*





*Figura 19 Serre Agricole*































