

**Agenzia del Territorio  
CATASTO FABBRICATI  
Ufficio Provinciale di  
Savona**

Dichiarazione protocollo n. 000006615 del 16/01/2003

Planimetria di u.i.u. in Comune di Loano

Piazzale Mazzini Giuseppe

civ. 18

Identificativi Catastali:

Sezione:  
Foglio: 18  
Particella: 189  
Subalterno: 58

Compilata da:  
Blengino Cristiano  
Iscritto all'albo:  
Geometri

Prov. Savona

N. 1251

Scheda n. 1

Scala 1:200

piano seminterrato  
cantina O

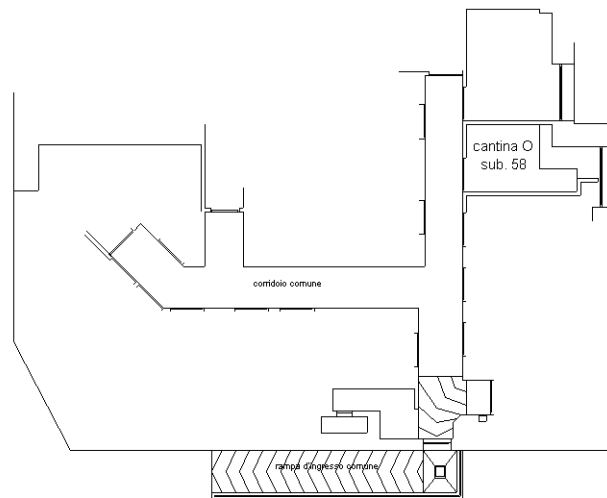

h. locali 2,50 m



orientamento

Catasto dei Fabbricati - Situazione al 09/02/2026 - Comune di LOANO(E632) - < Foglio 18 - Particella 189 - Subalterno 58 >  
PIAZZALE GIUSEPPE MAZZINI n. 18 Interno O Piano S1

Ultima planimetria in atti