

MODULARIO
F. (ig. rend. - 497



MINISTERO DELLE FINANZE
DIREZIONE GENERALE DEL CATASTO E DEI SERVIZI TECNICI ERARIALI

Lire
200

NUOVO CATASTO EDILIZIO URBANO

(R. DECRETO-LEGGE 13 APRILE 1939, N. 652)

Planimetria dell'immobile situato nel Comune di MONFALCONE Via ROMANA

Ditta CORBATIO GIUSEPPE nt.a Monfalcone il 23.05.1953

Allegata alla dichiarazione presentata all'Ufficio Tecnico Erariale di GORIZIA

1396

VAR. Δ 36 2412 - 2

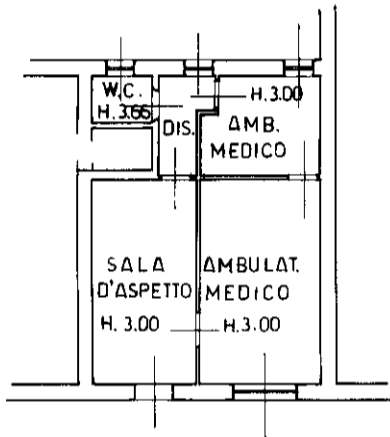

PIANTA PIANO TERRA

COPIA DI MAPPA
C.C. DI MONFALCONE
F.M.27 SCALA 1:1000

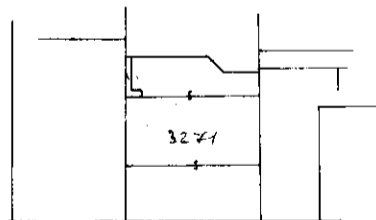

VIA ROMANA

ORIENTAMENTO



SCALA DI 1:200

SPAZIO RISERVATO PER LE ANNOTAZIONI D'UFFICIO

DATA

PROT. N° 42

Compilata dal GEOMETRA

(Titolo, nome e cognome del tecnico)

PAOLO PAOLETTI

Iscritto all'Albo dei geometri

della Provincia di GORIZIA

DATA 28.12.1989

Firma: