

**DOCUMENTAZIONE FOTOGRAFICA**  
**UNITÀ IMMOBILIARE "A" MAGAZZINO**



**Foto n° 1: Ingresso esterno dal piazzale principale**



**Foto n° 2: Ingresso esterno dal piazzale principale**

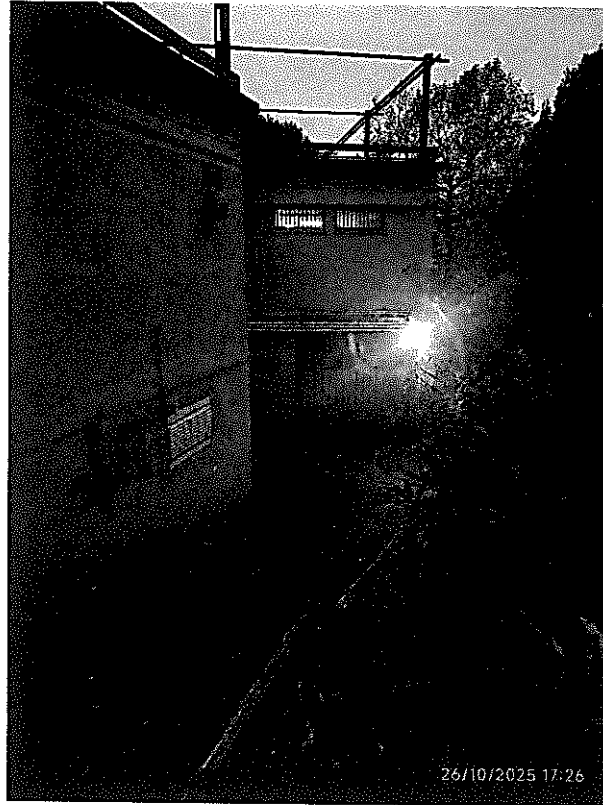

**Foto n° 3: Ingresso esterno dal piazzale secondario**



**Foto n° 4: Vista laterale**



Foto n° 5: Vista laterale



Foto n° 6: Ingresso magazzino

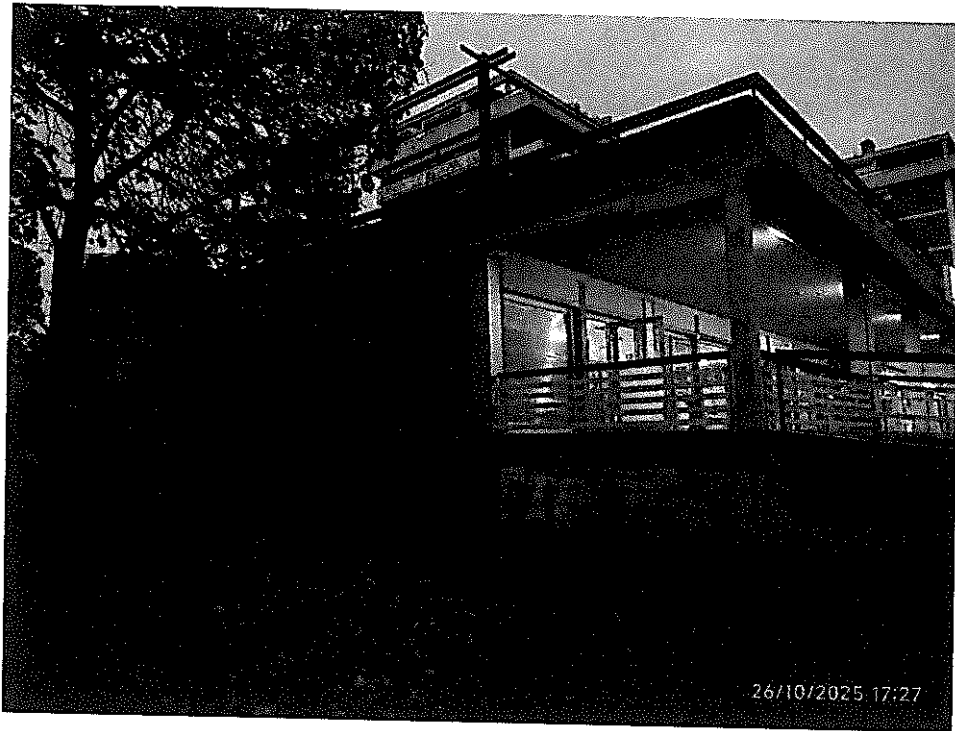

Foto n° 7: Vista interna magazzino



Foto n° 8: Vista interna magazzino



Foto n° 9: Bagno ed antibagno

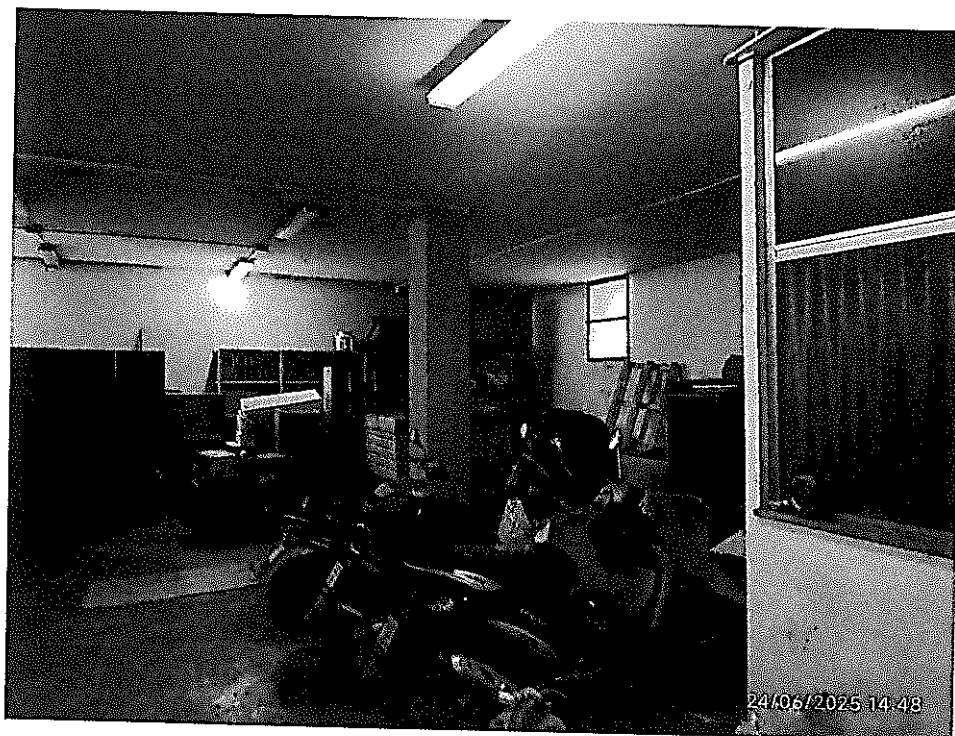

Foto n° 10: Vista interna magazzino

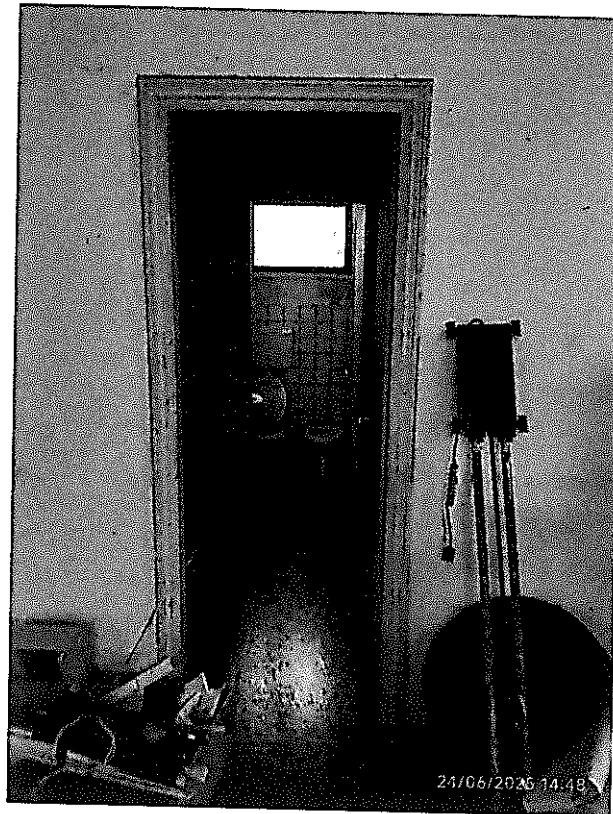

Foto n° 11: Secondo bagno



Foto n° 12: Vista interna magazzino

\* Scala originale non disponibile.\*

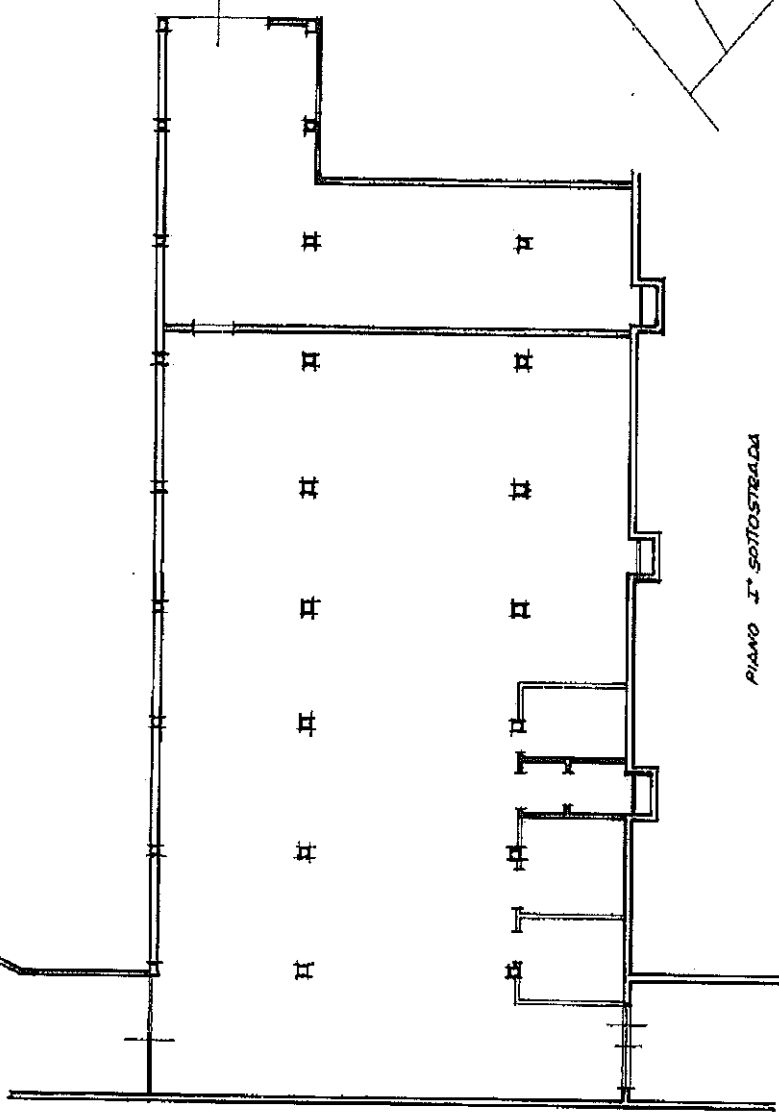

PIANO 1° SOTTOSTERRADA

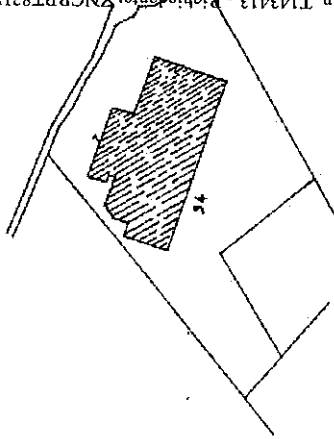

PLANIMETRIA CATASTALE 1:2000  
FOLLIO 281 PART. 94/SUB.49

UFFICIO CATASTRALE  
000490 200209  
PERUGIA

Compiuta dal ROBERTO FATTIONI  
(fidei jussor e firmat)

Inscritto all'Albo dei PERUGINI  
della provincia di PERUGIA n. 3375  
data 20-1-1989 Firma

Dichiarazione di N.C.  
 Denuncia di variazione

Identificatori catastali:  
f. 281 sub. 49  
n. 94 sub. 49

Ultima planimetria in scala 1:2000  
Data presentazione: 20/01/1989 - Data: 16/06/2025 - n. T143413 - Richiedente: ZNCRRT83H28E230C  
Totale schede: 1 - Formato acquisizione: 3(297x420) - Formato stampa richiesta: A4(210x297)

Planimetria di u.i.u. in Comune di PERUGIA via WOLFGANG AMEDEO MOZART n. 5-6/5/12 civ.



MOD. AN (CEU)  
LIRE 400

MINISTERO DELLE FINANZE  
DIREZIONE GENERALE DEL CATASTO E DEI SS.TT. EE.  
**CATASTO EDILIZIO URBANO** (RD. 13-4-1939, n. 652)  
Catasto dei Fabbricati - Situazione al 16/06/2025 - Comune di PERUGIA (G478) - < Foglio 281 - Particella 94 - Subalterno 87 >  
VIA WOLFGANG AMEDEO MOZART n. SNC Piano S1