

MODULARIO  
F. rig. rend. 487



MINISTERO DELLE FINANZE  
DIREZIONE GENERALE DEL CATASTO E DEI SS.TT.EE.

MOD. BN (CEU)

# CATASTO EDILIZIO URBANO (RDL 13-4-1939, n. 652)

LIRE  
250

Planimetria di u.i.u. in Comune di AMASENO via Loc. ta' POZZO POMPONIO civ. 7

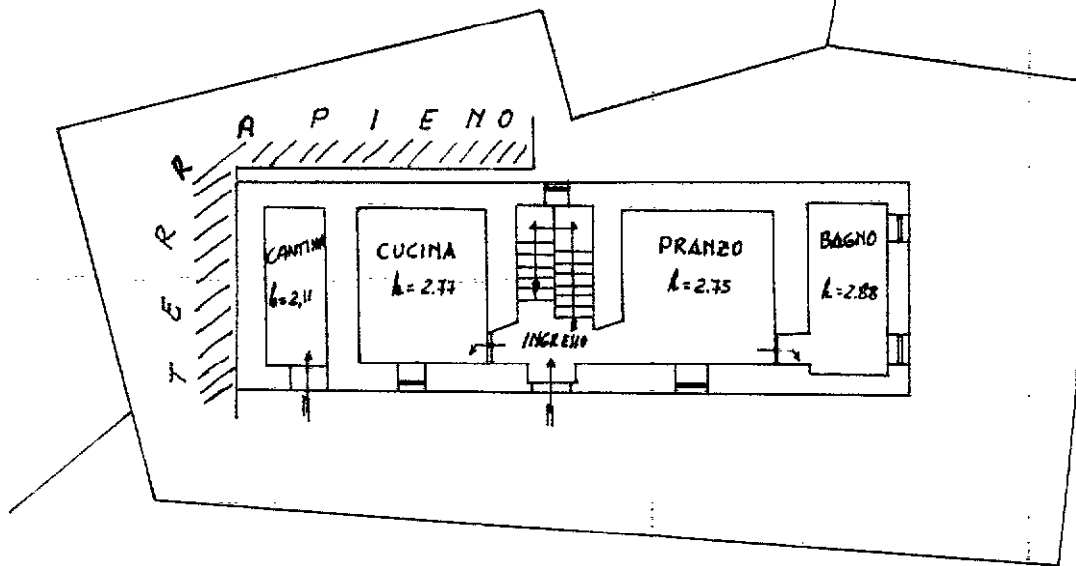

**PIANO T.  
CON CORTE  
ANNESA**

NOTA: CONF. STESSA DITTA A TUTTI I LATI

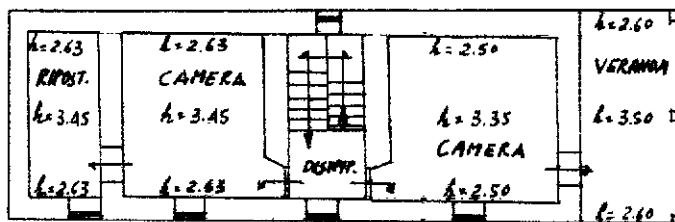

**PIANO 1'**

ORIENTAMENTO



SCALA DI 1/200

Catasto dei Fabbricati - Simona - 07/11/2025 - Comune di AMASENO (A.250) - Foglio 53 Particella 18 Subalterno - LOCALITA' S. BENEDETTO n. 7 Piano T

Dichiarazione di N.C.   
Denuncia di variazione

Compilata dal Geometra  
(Titolo, cognome e nome)  
RUFFO VINCENZO  
Iscritto all'albo de i Geometri  
della provincia di FROSINONE n. 800  
data 06/04/94 Firma Ruffo Vincenzo

RISERVATO ALL'UFFICIO

18 APR 1994

2438

