

MODULARIO
F. rig. rend. 487



MINISTERO DELLE FINANZE
DIREZIONE GENERALE DEL CATASTO E DEI SS.TT.EE.
CATASTO EDILIZIO URBANO (RDL 13-4-1939, n. 652)

MOD. BN (CEU)

LIRE
250

Planimetria di u.i.u. in Comune di **ARDEA (Loc. Colle Romito)** via **dell'Orsa Maggiore** civ. **28**

INTERNO 1

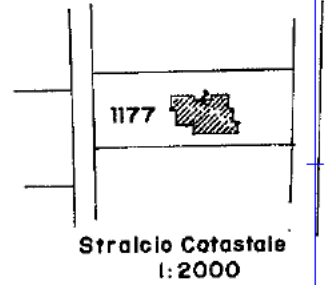

Stralicio Catastale
1:2000

Distacco verso proprietà [blacked out]

Distacco verso Via dell'Orsa Maggiore

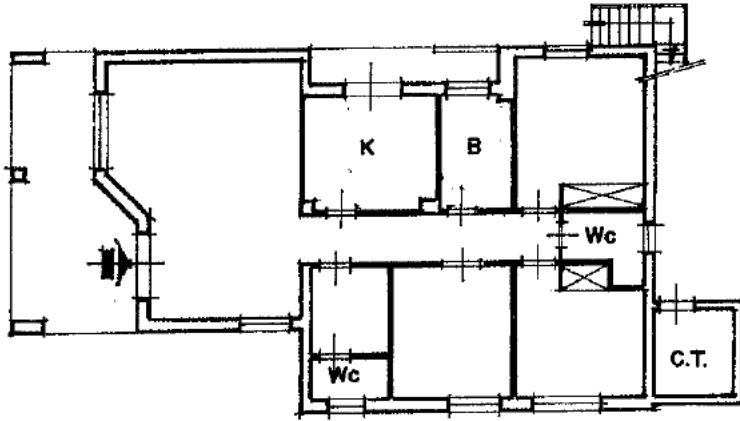

Distacco verso Via della Caffarella

Distacco verso proprietà [blacked out]

PIANO TERRENO

H=3.05

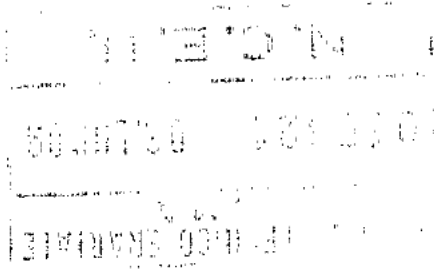

ORIENTAMENTO



SCALA DI 1:200

Piano: Istituto Poligrafico e Zecca dello Stato - P.V.

Catasto dei Fabbricati - Situazione al 07/10/2025 - Comune di ARDEA(M213) - < Foglio 56 - Particella 1177 - Subalterno 501 >
Via DELL'ORSA MAGGIORE, n. 28 - Interno 1 Piano T

Dichiarazione di N.C. <input type="checkbox"/> Ultima planimetria in atti Denuncia di variazione <input checked="" type="checkbox"/>	Compilata dal Geom. VOLPONI FAUSTO (Titolo, cognome e nome)	RISERVATO ALL'UFFICIO
Data presentazione: 03/07/1989 - Data: 07/10/2025 - n. T28957 - Richiedente: BRRNDR58A30E472J Totale schede 56 all. fo. 21 Formato di acquisizione: A4(210x297) - Formato stampa richiesto: A4(210x297) F. 56 all. fo. 21 n. 1177 sub. 1	Iscritto all'albo dei GEOMETRI della provincia di ROMA n. 4191 data luglio 1989 Firma <i>[Signature]</i>	