

**Agenzia del Territorio
CATASTO FABBRICATI
Ufficio Provinciale di
Vercelli**

Dichiarazione protocollo n. VC0005893 del 22/01/2004
Planimetria di u.i.u. in Comune di Vercelli

Via Vallotti

civ. 26

Identificativi Catastali:

Sezione:
Foglio: 511
Particella: 1888
Subalterno: 23

Compilata da:
Ferraris Maria Grazia

Iscritto all'albo:
Architetti

Prov. Vercelli

N. 167

Scheda n. 1 Scala 1:200

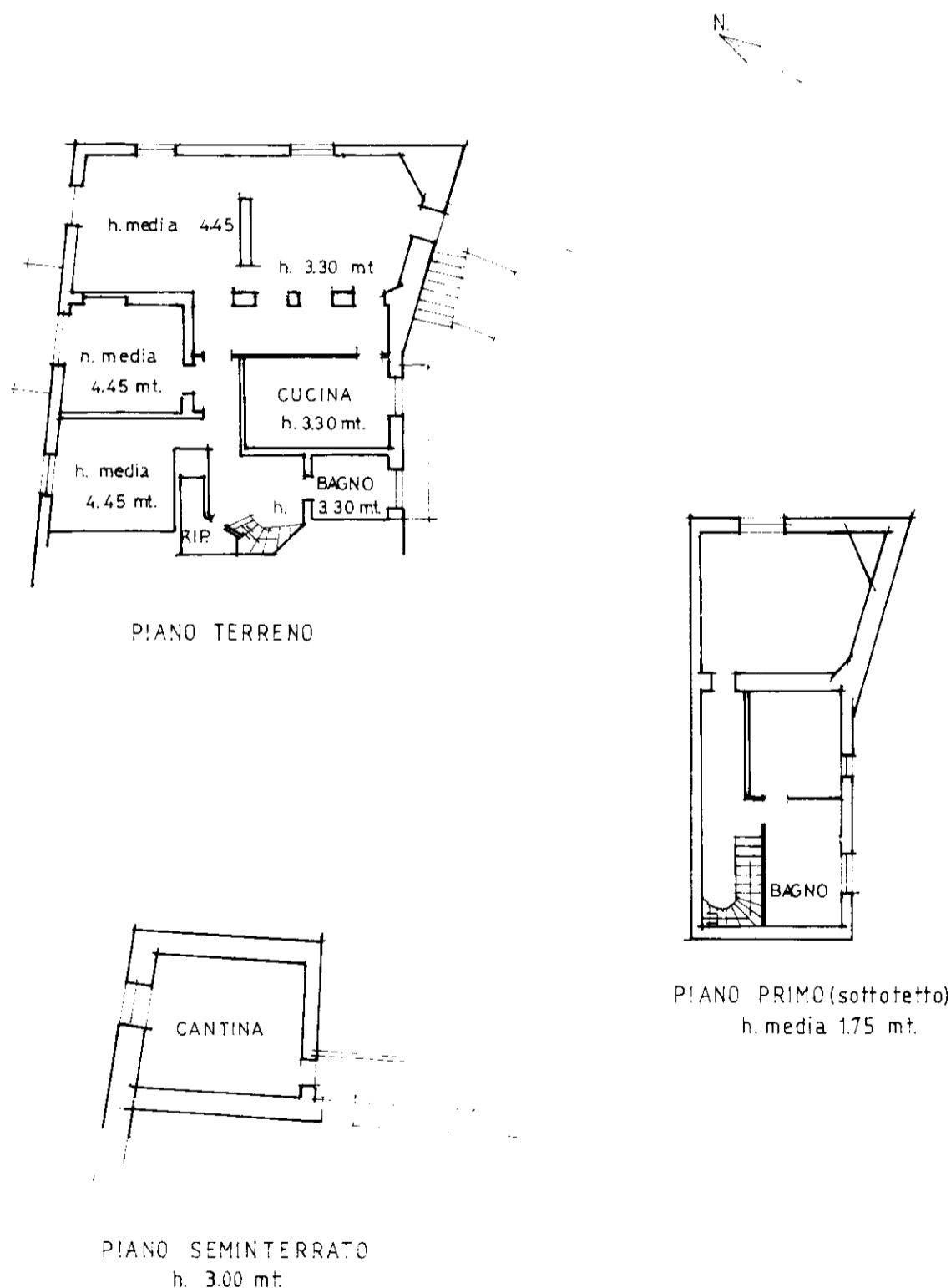

invar 01

Catasto dei Fabbricati - Situazione al 02/10/2024 - Comune di VERCELLI (L.750) - < Foglio 511 - Particella 2721 - Subalterno 23 >
VIA FRANCESCO ANTONIO VALLOTTI n. 26 Piano S1-T - 1