

Agenzia delle Entrate
CATASTO FABBRICATI
Ufficio Provinciale di
Bergamo

Dichiarazione protocollo n. BG0152197 del 12/12/2018

Planimetria di u.i.u. in Comune di Sant'omobono Terme

Piazza Mazzoleni

civ. 14

Identificativi Catastali:

Sezione:

Foglio: 3

Particella: 329

Subalterno: 708

Compilata da:

Russo Massimiliano

Iscritto all'albo:

Geometri

Prov. Bergamo

N. 4054

Scheda n. 1

Scala 1:200

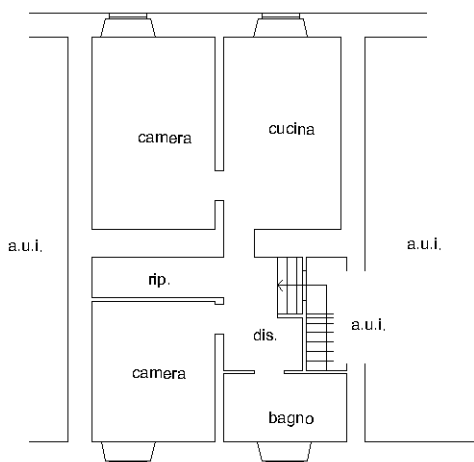

PIANO SECONDO
H=2,70 m

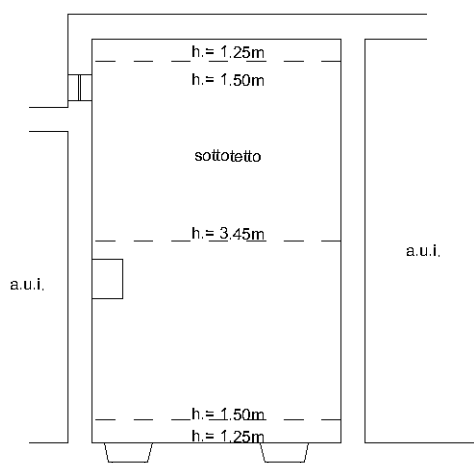

PIANO TERZO
Hm=2,35 m

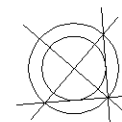

N

Catasto dei Fabbricati - Situazione al 14/03/2025 - Comune di SANT'OMOBONO TERME(M333A) - < Foglio 3 - Particella 329 - Subalterno 708 >
PIAZZA MAZZOLENI n. 14 Piano 2-3

Ultima planimetria in atti