

**Agenzia delle Entrate**  
**CATASTO FABBRICATI**  
Ufficio provinciale di  
**Pesaro**

Dichiarazione protocollo n. PS0053635 del 12/08/2019  
Comune di Sant'ippolito  
Via Palazzina

civ. 2

Compilata da:  
Faraoni Paolo  
Iscritto all'albo:  
Ingegneri  
Prov. Pesaro  
N. 805

Identificativi Catastali:  
Sezione:  
Foglio: 14  
Particella: 13  
Subalterno: 7

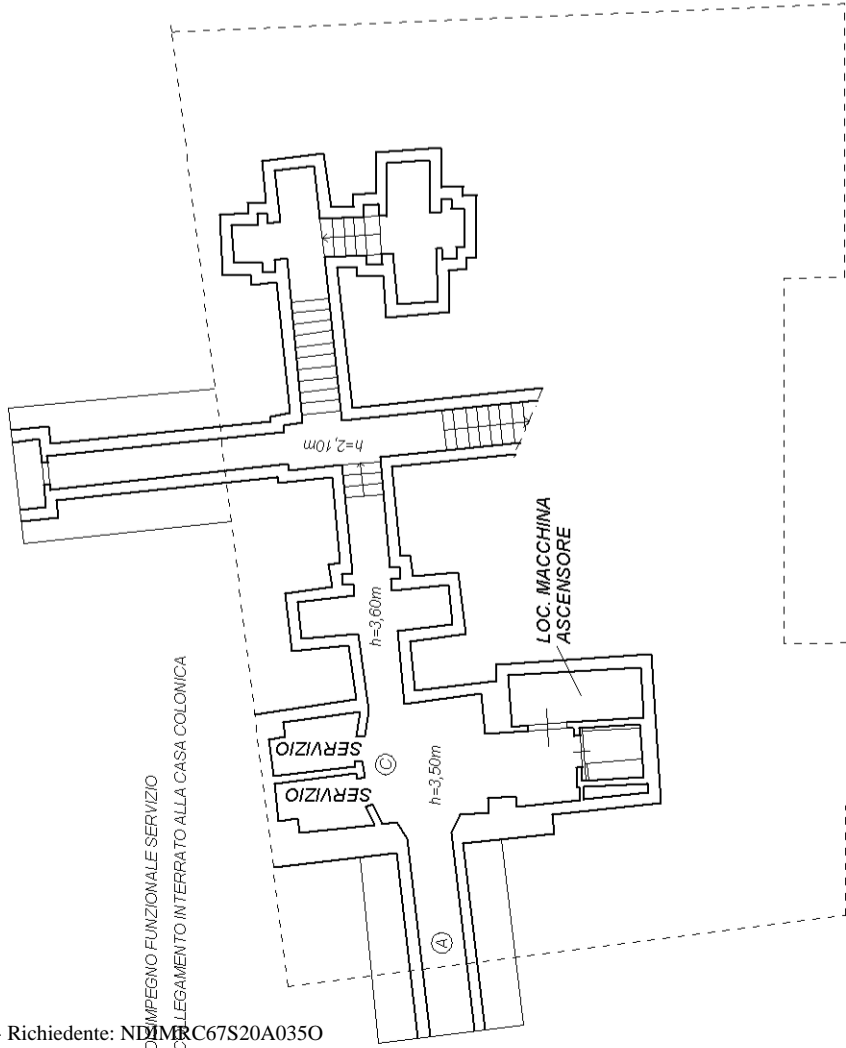

**PIANO PRIMO SOTTOSTRADA**

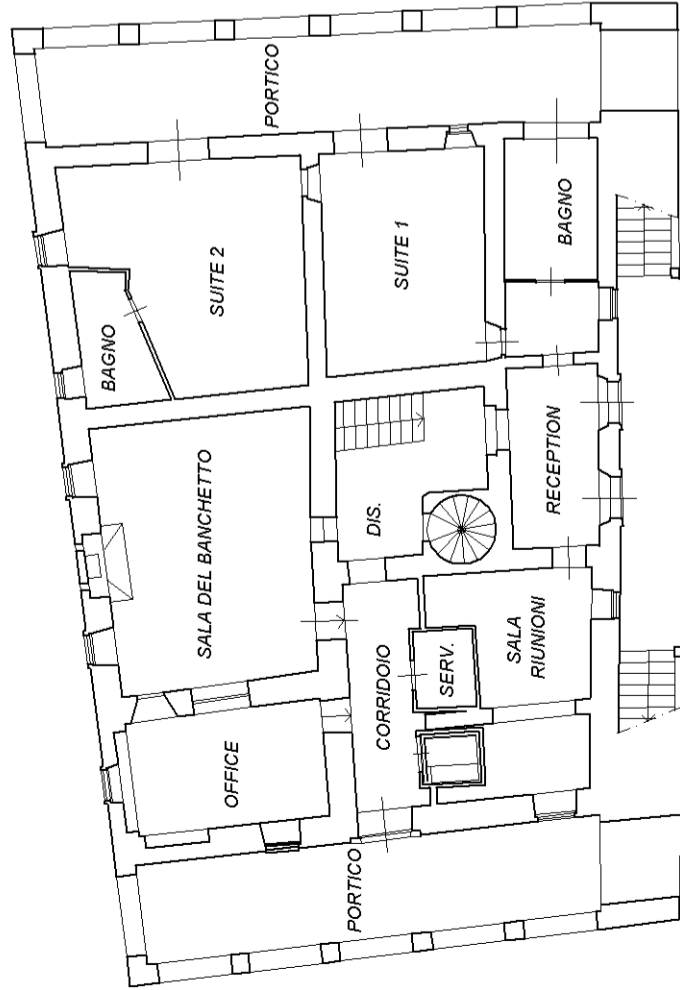

**PIANO TERRA**  
H=2,90 m

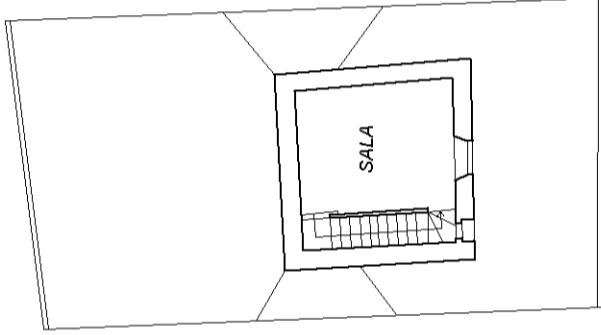

**PIANO SECONDO**  
H=3,20 m

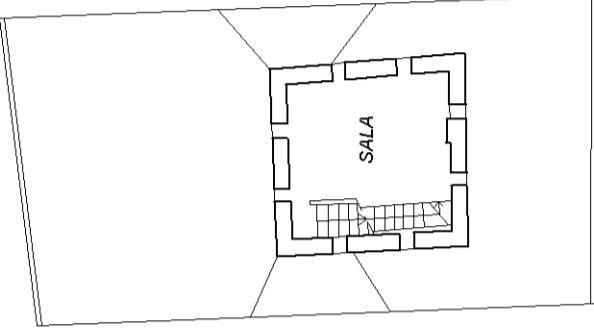

**PIANO TERZO**  
H=3,18 m

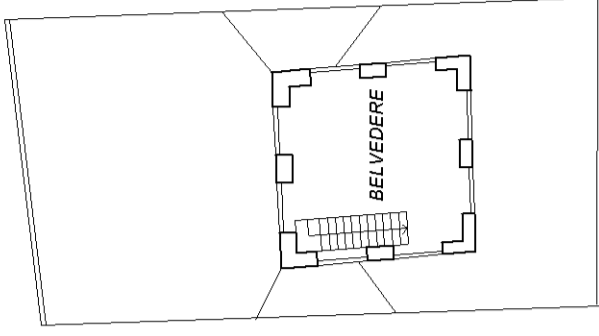

**PIANO QUARTO**  
H=3,06 m

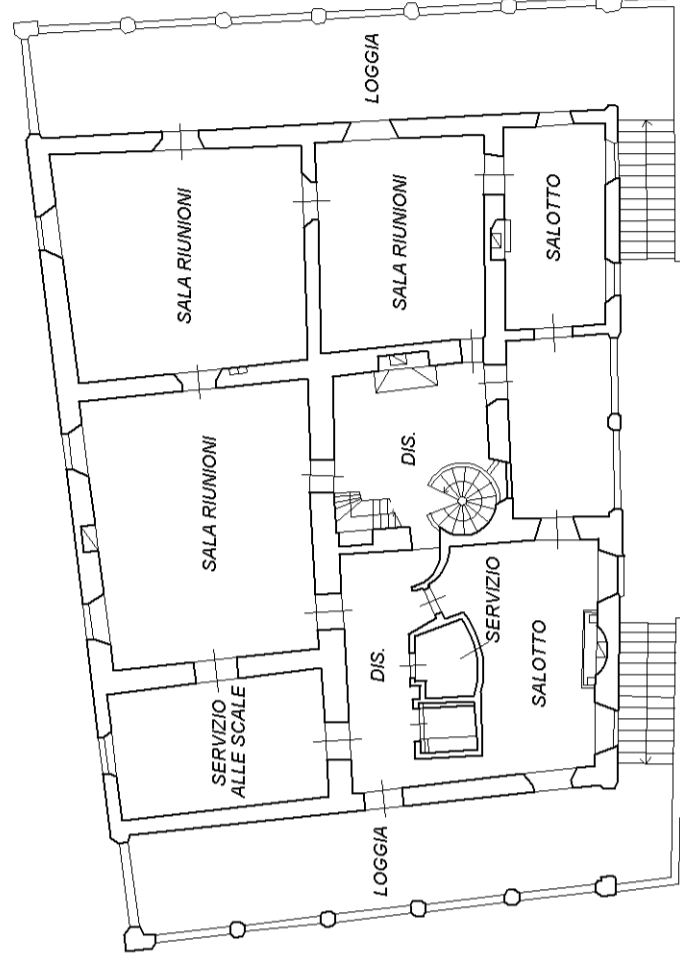

**PIANO PRIMO**  
H=4,00 m

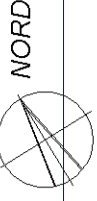

**Agenzia delle Entrate  
CATASTO FABBRICATI  
Ufficio Provinciale di  
Pesaro**

Dichiarazione protocollo n° PS0053635 del 12/08/2019	
Comune di Sant'ippolito	
Via Palazzina	civ. 2
Identificativi Catastali:	Compilata da: Faraoni Paolo
Sezione:	Iscritto all'albo: Ingegneri
Foglio: 14	Prov. Pesaro
Particella: 13	N. 805
Subalterno: 7	

Planimetria
Scheda n. 2      Scala 1:200

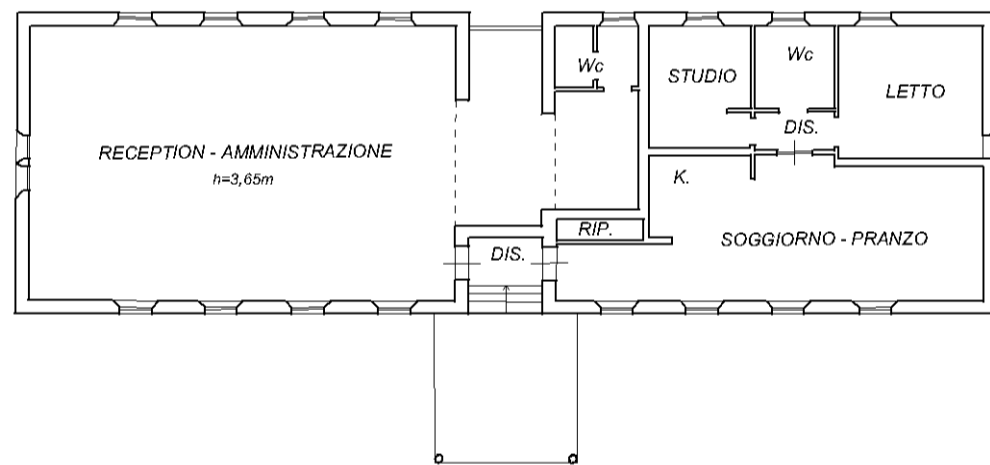

PIANO TERRA

FABBRICATO "B"

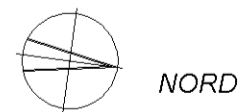

manu 01

Catasto dei Fabbricati - Situazione al 05/12/2024 - Comune di SANTIPPOLITO (1344) - < Foglio 14 - Particella 13 - Subalterno 7 >  
VIA PALAZZINA n. 2 Piano SI-T - 1-2 - 3-4

**Agenzia delle Entrate**  
**CATASTO FABBRICATI**  
Ufficio provinciale di  
**Pesaro**

Dichiarazione protocollo n. PS0053635 del 12/08/2019  
Comune di Sant'ippolito  
Via Palazzina

civ. 2

Identificativi Catastali:  
Sezione:  
Foglio: 14  
Particella: 13  
Subalterno: 7

Compilata da:  
Faraoni Paolo  
Iscritto all'albo:  
Ingegneri  
Prov. Pesaro  
N. 805

Scala 1: 1000

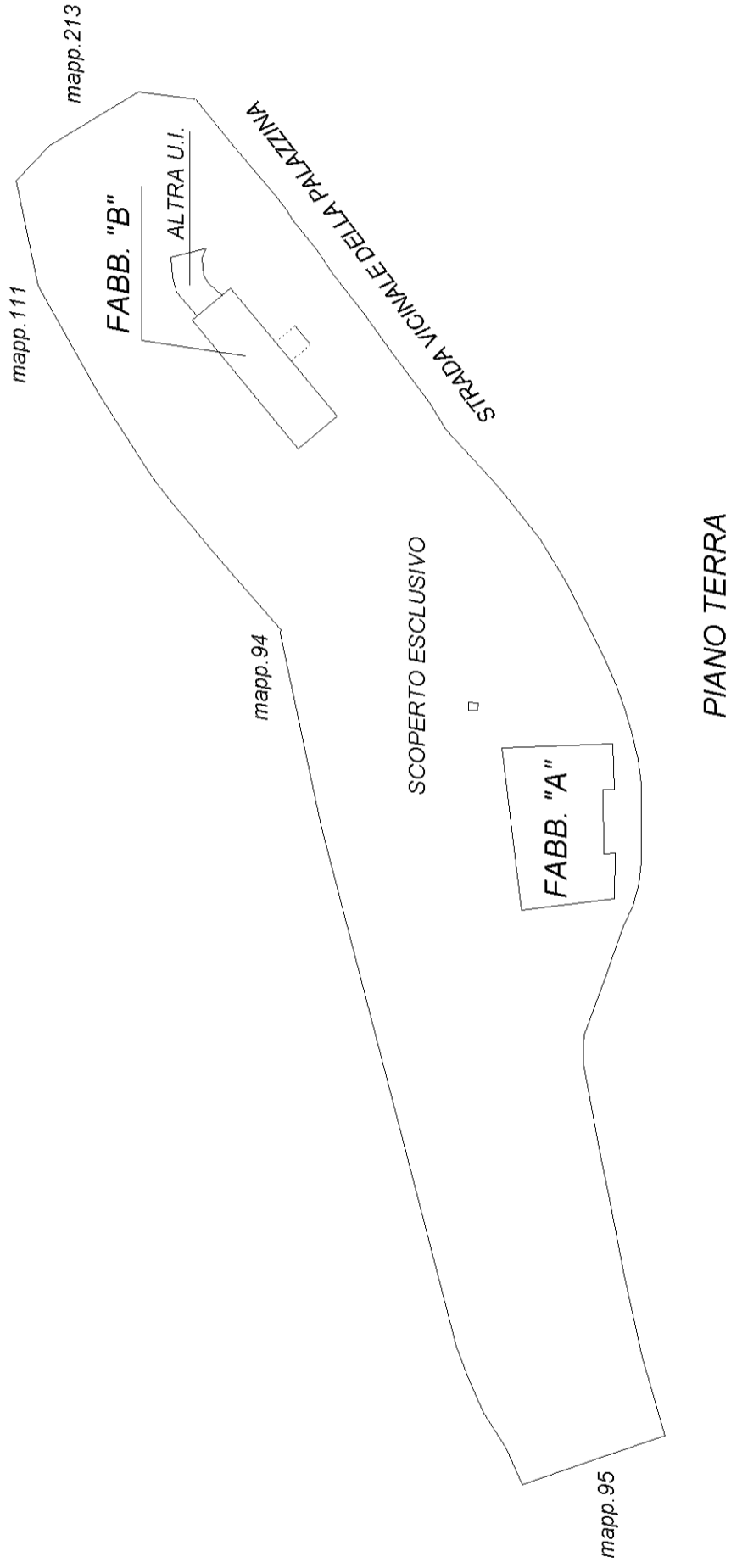

NORD

