



**TRIBUNALE DI NOCERA  
INFERIORE**

SEZIONE CIVILE

UFFICIO ESECUZIONI IMMOBILIARI

**G. E.: MARIA TROISI**

**R. G. Esec. N. 122/22**

**ALLEGATO**

**7**

**DOCUMENTAZIONE  
CATASTALE**



## ACCERTAMENTO DELLA PROPRIETÀ IMMOBILIARE URBANA ELENCO DEI SUBALTERNI ASSEGNATI

Comune CAVA DE` TIRRENI	Sezione	Foglio 8	Particella 2112	Tipo mappale 299294	del: 03/10/2016
----------------------------	---------	-------------	--------------------	------------------------	--------------------

Sub	UBICAZIONE via/piazza	n.civ	Piani	Scala	Int	DESCRIZIONE
1	via pisciricoli	1	T			BENE COMUNE NON CENSIBILE (CORTE COMUNE)
2	via pisciricoli	1	T			ABITAZIONE DI TIPO ECONOMICO
3	via pisciricoli	1	T			LOCALE DI DEPOSITO
4	via pisciricoli	1	1			BENE COMUNE NON CENSIBILE (SCALA ESTERNA E ANDRONE AL PIANO PRIMO COMUNE SOLO AI SUB.5 E 6.)
5	via pisciricoli	1	1			ABITAZIONE DI TIPO ECONOMICO
6	via pisciricoli	1	1			ABITAZIONE DI TIPO ECONOMICO

Visura telematica



**ELABORATO PLANIMETRICO**

Compilato da:  
Fasolino Carmela

Iscritto all'albo:  
Architetti

Prov. Salerno N. 975

**Agenzia delle Entrate  
CATASTO FABBRICATI  
Ufficio Provinciale di  
Salerno**

Comune di Cava De' Tirreni

Sezione: Foglio: 8 Particella: 2112

Protocollo n. SA0310249 del 18/10/2016

Tipo Mappale n. 299294 del 03/10/2016

Dimostrazione grafica dei subalterni

Scala 1 : 500

**Piano Terra**

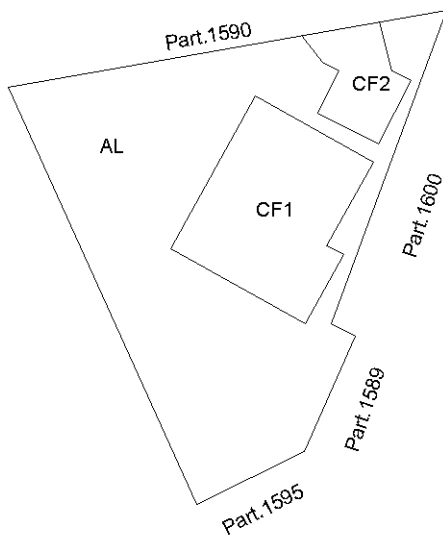

**Piano Primo**

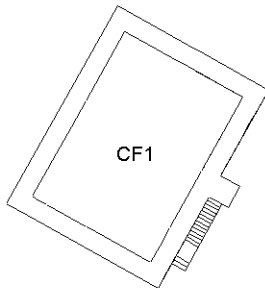

**Nord**



Ultima planimetria in atti



**Agenzia delle Entrate**  
**CATASTO FABBRICATI**  
**Ufficio Provinciale di**  
**Salerno**

**ELABORATO PLANIMETRICO**

Compilato da:  
Fasolino Carmela

Iscritto all'albo:  
Architetti

Prov. Salerno

N. 975

Comune di Cava De' Tirreni

Sezione: Foglio: 8

Particella: 2112

Protocollo n. SA0310249 del 18/10/2016

Tipo Mappale n. 299294 del 03/10/2016

Dimostrazione grafica dei subalterni

Scala 1 : 500

**Piano Terra**

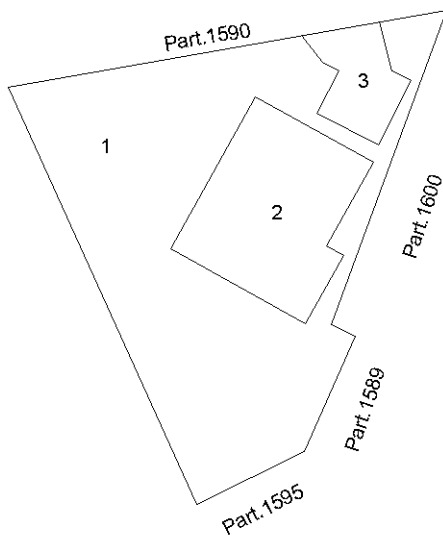

**Piano Primo**

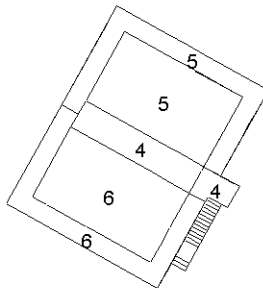

**Nord**



Ultima planimetria in atti



**Agenzia delle Entrate**  
**CATASTO FABBRICATI**  
Ufficio Provinciale di  
**Salerno**

Dichiarazione protocollo n. SA0310249 del 18/10/2016

Planimetria di u.i.u. in Comune di Cava De' Tirreni

Via Pisciricoli

civ. 1

Identificativi Catastali:

Sezione:  
Foglio: 8  
Particella: 2112  
Subalterno: 2

Compilata da:  
Fasolino Carmela

Iscritto all'albo:  
Architetti

Prov. Salerno

N. 975

Scheda n. 1

Scala 1:200

# Piano Terra

H= 2,85 m

Sub.1 - Corte Comune

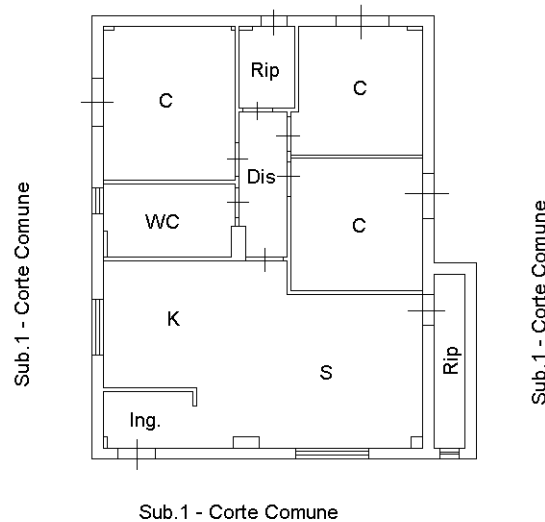

Nord

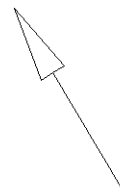

Ultima planimetria in atti



**Agenzia delle Entrate**  
**CATASTO FABBRICATI**  
Ufficio Provinciale di  
**Salerno**

Dichiarazione protocollo n. SA0310249 del 18/10/2016

Planimetria di u.i.u. in Comune di Cava De' Tirreni

Via Pisciricoli

civ. 1

Identificativi Catastali:

Sezione:

Foglio: 8

Particella: 2112

Subalterno: 3

Compilata da:

Fasolino Carmela

Iscritto all'albo:

Architetti

Prov. Salerno

N. 975

Scheda n. 1

Scala 1:200

## Piano Terra

Hm= 2,70 m

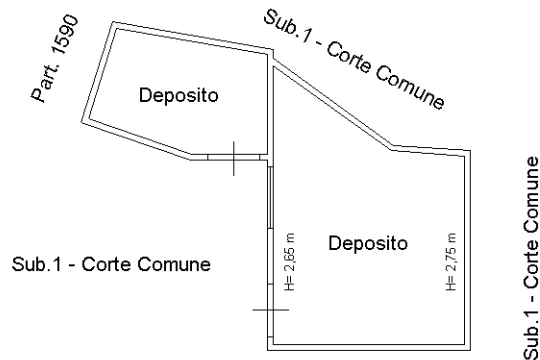

Ultima planimetria in atti



**Agenzia delle Entrate**  
**CATASTO FABBRICATI**  
**Ufficio Provinciale di**  
**Salerno**

Dichiarazione protocollo n. SA0310249 del 18/10/2016

Planimetria di u.i.u. in Comune di Cava De' Tirreni

Via Pisciricoli

civ. 1

Identificativi Catastali:

Sezione:  
Foglio: 8  
Particella: 2112  
Subalterno: 5

Compilata da:  
Fasolino Carmela  
Iscritto all'albo:  
Architetti

Prov. Salerno

N. 975

Scheda n. 1

Scala 1:200

# Piano Primo

H= 3,10 m

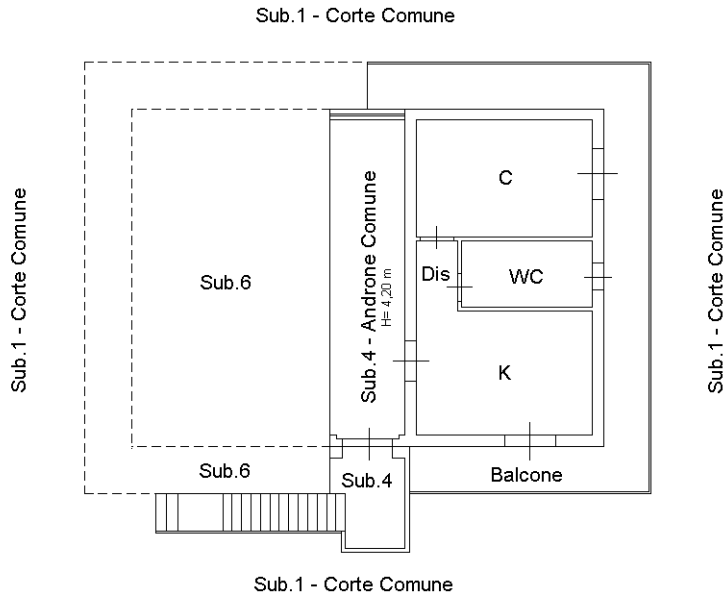

Nord

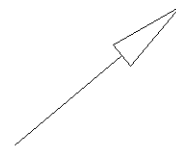

Ultima planimetria in atti



**Agenzia delle Entrate**  
**CATASTO FABBRICATI**  
Ufficio Provinciale di  
**Salerno**

Dichiarazione protocollo n. SA0310249 del 18/10/2016

Planimetria di u.i.u. in Comune di Cava De' Tirreni

Via Pisciricoli

civ. 1

Identificativi Catastali:

Sezione:

Foglio: 8

Particella: 2112

Subalterno: 6

Compilata da:

Fasolino Carmela

Iscritto all'albo:

Architetti

Prov. Salerno

N. 975

Scheda n. 1

Scala 1:200

# Piano Primo

H= 3,10 m

Sub.1 - Corte Comune

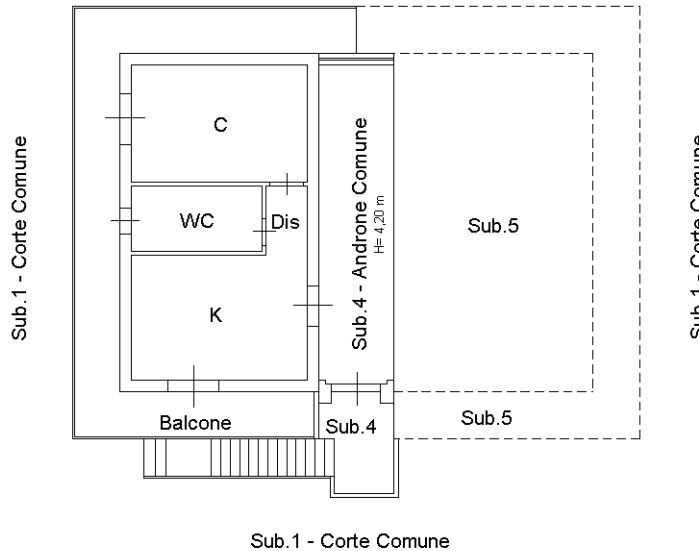

Sub.1 - Corte Comune

Nord

Ultima planimetria in atti

