



MINISTERO DELLE FINANZE  
DIREZIONE GENERALE DEL CATASTO E DEI SERVIZI TECNICI ERARIALI

# ACCERTAMENTO GENERALE DELLA PROPRIETA' IMMOBILIARE URBANA

(R. DECRETO LEGGE 13 APRILE 1939-XVII N° 652)

22-114/1

Planimetria degli immobili urbani denunciati con la Scheda N°

Comune di Arenzano

Ditta

Via C. Romeo 26 e 28 fogli

Segnare cognome, nome, patronimico del solo primo intestatario

ACCERTAMENTO GENERALE DELLA  
PROPRIETA' IMMOBILIARE URBANA

(R. D. L. 13 aprile 1939-XVII, n. 652)

COMUNE

ARENZANO

Taloncino di riscontro

DELLA

SCHEDA NUMERO

5748599

AVVERTENZA: Il presente  
taloncino deve essere incollato a  
cure del dichiarante sulla plani-  
metria (riproducendo la unità im-  
mobiliare denunciata con la pre-  
sente scheda) da presentarsi al  
esiti dell'articolo 7 del R. D. L.  
13 aprile 1939-XVII, n. 652.

165

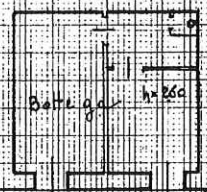

Via C. Romeo

ORIENTAMENTO



SCALA di 1:200

Completata da

geometra

Il Catasto ha in possesso del tecnico

Isritto all'Albo dei geometri  
della Provincia di Genova

Planimetria non attuale

Data presentazione: 12/01/1940 - Data: 20/11/2025 - n. T54973 - Richiedente: GNNRRT78A23D969W

Totale schede: 1 - Formato di acquisizione: A3(297x420) - Formato stampa richiesto: A4(210x297)

Catasto dei fabbricati - Situazione al 20/11/2025 - Comune di ARENZANO(A388) - Foglio 22 - Particella 114 - Subalterno 1 - VIA CAPITAN ROMEO n. 26R Piano T

