

LOTTO 1



MINISTERO DELLE FINANZE  
DIREZIONE GENERALE DEL CATASTO E DEI SERVIZI TECNICI ERARIALI

**ACCERTAMENTO GENERALE DELLA PROPRIETA' IMMOBILIARE URBANA**  
(R. DECRETO LEGGE 13 APRILE 1939-XVII N.652)

Planimetria degli immobili urbani denunciati con la Scheda N° 10823636  
Comune Genova Pra Ditta "a lu"  
Via Sapello 37 Rosso

<sup>111</sup> Segnare cognome, nome, paternità del solo primo intestatario

ACCERTAMENTO GENERALE DELLA  
PROPRIETA' IMMOBILIARE URBANA

(R.D.L. 13 aprile 1939-XVII, n. 652)

COMUNE

di

Talloncino di riscontro  
DELLA  
SCHEDA NUMERO

10823635

**AVVERTENZA:** Il presente talloncino deve essere incollato a cura del dichiarante sulla planimetria (riproducendo la unità immobiliare denunciata con la presente scheda) da presentare ai sensi dell'articolo 7 del R. D. L. 13 aprile 1939-XVII, n. 652.

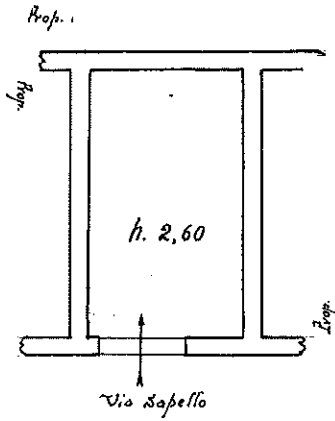

ORIENTAMENTO



SCALA di 1: 100

Compilata dal  
dichiarante

(Titolo, nome e cognome del Tecnico)

Iscritto all'Albo de  
della Provincia di

Data 16 dicembre 1939 Firma...

Ultima planimetria in atti

Data presentazione: 31/12/1939 - Data: 20/11/2025 - n. T54974 - Richiedente: GNNRRT78A23D969W

Totale schede: 1 - Formato di acquisizione: A3(297x420) - Formato stampa richiesto: A4(210x297)

Catasto dei Fabbricati - Situazione al 20/11/2025 - Comune di GENOVA (D969S) - < Sez. urbana PRA - Foglio 13 - Particella 107 - Subalterno 1 >  
VIA SAPELLO n. 37R Piano T