

**Agenzia delle Entrate
CATASTO FABBRICATI
Ufficio Provinciale di
Genova**

Dichiarazione protocollo n. GE0138041 del 10/11/2023

Comune di Rapallo

Corso Goffredo Mameli

civ. 392

Identificativi Catastali:

Sezione:

Foglio: 22

Particella: 2962

Subalterno: 12

Compilata da:

Pinna Andrea Massimo

Iscritto all'albo:

Geometri

Prov. Genova

N. 3438

Planimetria

Scheda n. 1

Scala 1:200

P.2

H 3.00 mt

Vano Fabio Filzi

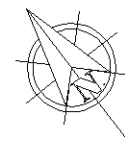
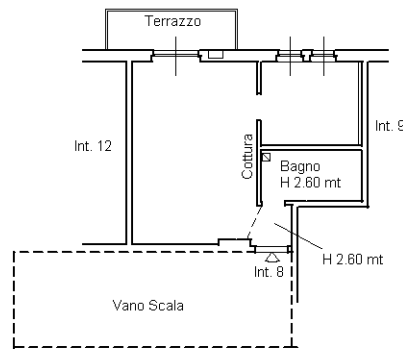

Ultima planimetria in atti

