

TRIBUNALE DI VITERBO
Sezioni Esecuzioni Immobiliari
Esecuzione imm.re n° 19/2023

Creditore procedente: CERVED LEGAL SERVICES SRL

(Avv. Antonio Marsilio)

Debitori : S

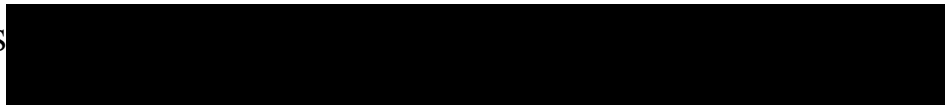

Data udienza: 01/02/2024 - ore 9:00

Giudice: Dott. Federico Bonato

RILIEVO FOTOGRAFICO

LOTTO UNICO :

Comune di NEPI - Via Giuseppe Mazzini n° 15

- Foglio 8 , Particella 265 sub. 6
- Foglio 8 , Particella 265 sub. 7
- Foglio 8 , Particella 749 sub. 4

CTU
Geom. Evangelista Farina

Comune di NEPI - Via Giuseppe Mazzini n° 15
Foglio 8 , Particella 265 sub. 6



FOTOGRAFIA N° 1



FOTOGRAFIA N° 2



FOTOGRAFIA N° 3

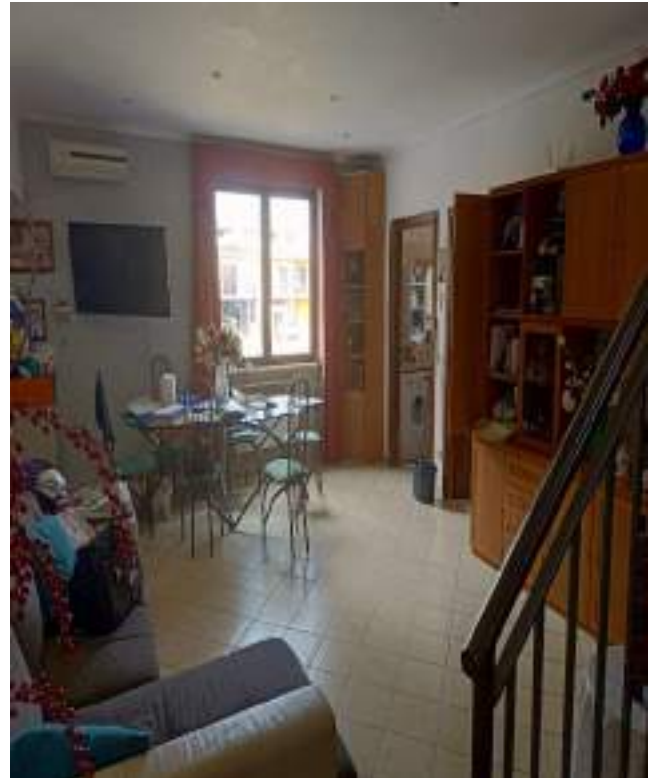

FOTOGRAFIA N° 4



FOTOGRAFIA N° 5



FOTOGRAFIA N° 6



FOTOGRAFIA N° 7



FOTOGRAFIA N° 8



FOTOGRAFIA N° 9



FOTOGRAFIA N° 10



FOTOGRAFIA N° 11



FOTOGRAFIA N° 12



FOTOGRAFIA N° 13



FOTOGRAFIA N° 14



FOTOGRAFIA N° 15



FOTOGRAFIA N° 16



FOTOGRAFIA N° 17



FOTOGRAFIA N° 18



FOTOGRAFIA N° 19

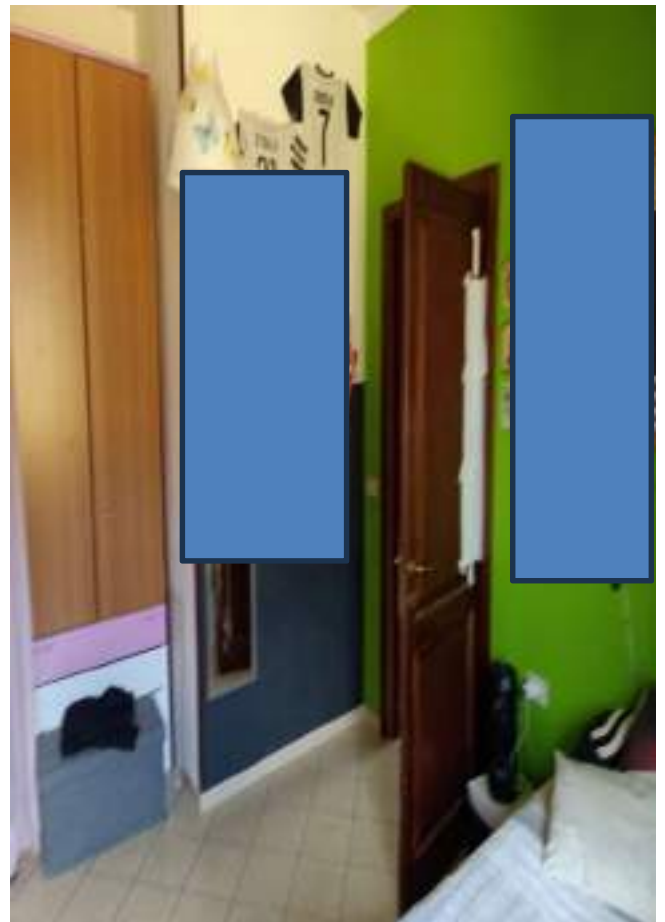

FOTOGRAFIA N° 20

Comune di NEPI - Via Giuseppe Mazzini n° 15
Foglio 8, Particella 749 sub. 4



FOTOGRAFIA N° 21



FOTOGRAFIA N° 22

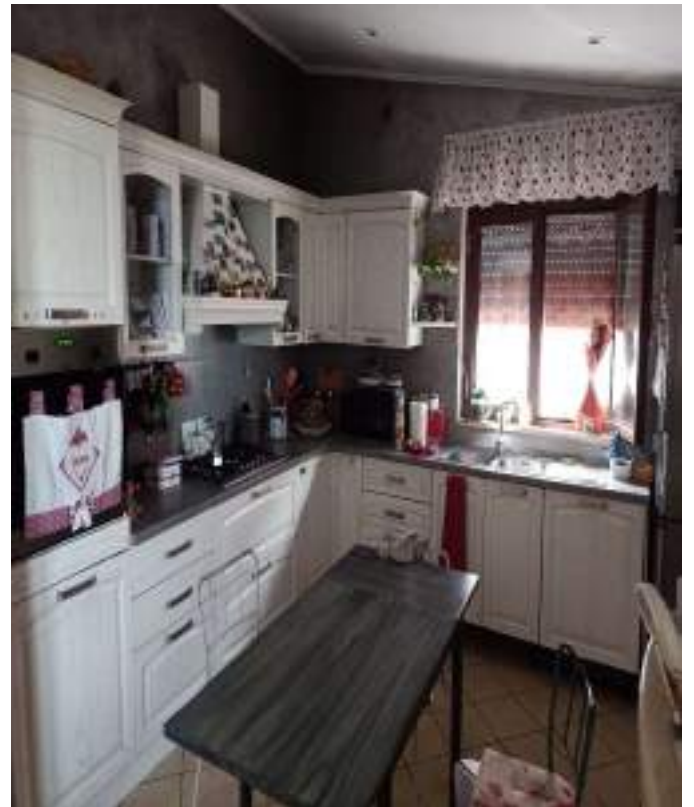

FOTOGRAFIA N° 23



FOTOGRAFIA N° 24



FOTOGRAFIA N° 25



FOTOGRAFIA N° 26



FOTOGRAFIA N° 27



FOTOGRAFIA N° 28



FOTOGRAFIA N° 29



FOTOGRAFIA N° 30

Comune di NEPI - Via Giuseppe Mazzini n° 15

Foglio 8, Particella 265 sub. 7



FOTOGRAFIA N° 31



FOTOGRAFIA N° 32



FOTOGRAFIA N° 33



FOTOGRAFIA N° 34



FOTOGRAFIA N° 35



FOTOGRAFIA N° 36



FOTOGRAFIA N° 37



FOTOGRAFIA N° 38



FOTOGRAFIA N° 39



FOTOGRAFIA N° 40



FOTOGRAFIA N° 41



FOTOGRAFIA N° 42



FOTOGRAFIA N° 43



FOTOGRAFIA N° 44



FOTOGRAFIA N° 45



FOTOGRAFIA N° 46



FOTOGRAFIA N° 47



FOTOGRAFIA N° 48



FOTOGRAFIA N° 49



FOTOGRAFIA N° 50



FOTOGRAFIA N° 51



FOTOGRAFIA N° 52



FOTOGRAFIA N° 53



FOTOGRAFIA N° 54



FOTOGRAFIA N° 55



FOTOGRAFIA N° 56



FOTOGRAFIA N° 57



FOTOGRAFIA N° 58



FOTOGRAFIA N° 59



FOTOGRAFIA N° 60

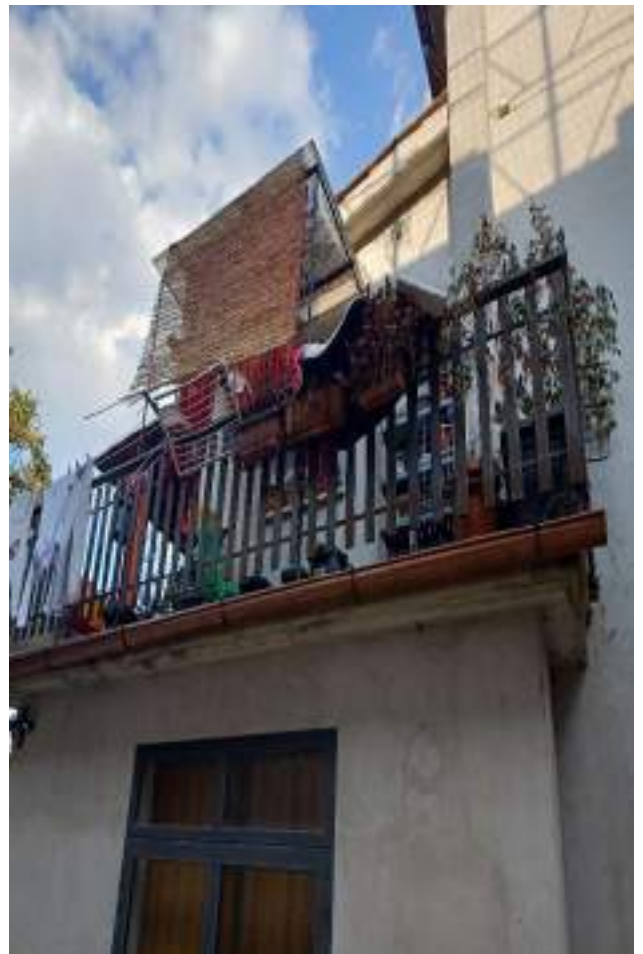

FOTOGRAFIA N° 61



FOTOGRAFIA N° 62



FOTOGRAFIA N° 63



FOTOGRAFIA N° 64



FOTOGRAFIA N° 65



FOTOGRAFIA N° 66



FOTOGRAFIA N° 67



FOTOGRAFIA N° 68