

TRIBUNALE DI FOGGIA
ESECUZIONE IMMOBILIARE
G.E. Dott.ssa Maria Michela Amalia Valente
ESPROPRIAZIONE N° 365/2023 R.G. E.s.
CREDITORE PROCEDENTE

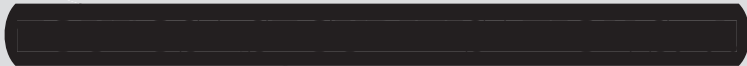

DEBITORE

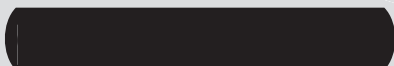

STUDIO TECNICO

Davide geom. d'Elia
Via Montegrappa, 67 - 71121 FOGGIA
TEL. 393/2810960
e-mail: delia.davide@gmail.com
davide.delia@geopec.it

DATA: 08/01/2026

Tavola 1

PIANTA STATO DEI LUOGHI

Scala 1:200

Piano Primo

H= 3.40 mt

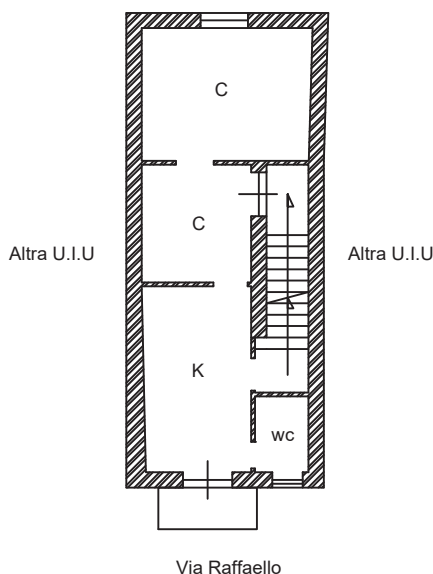

Piano Secondo (Terrazzo)

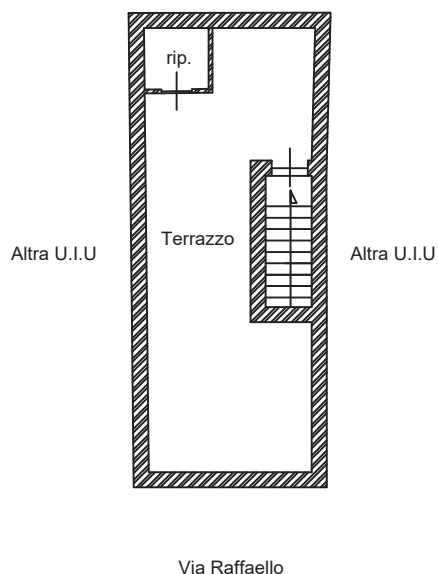

IL C.T.U.
(Geom. Davide d'Elia)



TRIBUNALE DI FOGGIA
ESECUZIONE IMMOBILIARE
G.E. Dott.ssa Maria Michela Amalia Valente
ESPROPRIAZIONE N° 365/2023 R.G. E.s.
CREDITORE PROCEDENTE



DEBITORE

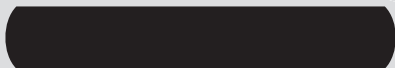

STUDIO TECNICO

Davide geom. d'Elia
Via Montegrappa, 67 - 71121 FOGGIA
TEL. 393/2810960
e-mail: delia.davide@gmail.com
davide.delia@geopec.it

DATA: 08/01/2026

Tavola 2

PIANTA QUOTE

Scala 1:200

Piano Primo

H= 3.40 mt

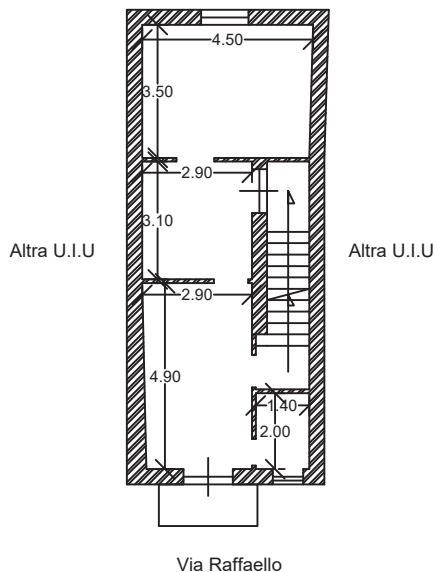

Piano Secondo (Terrazzo)

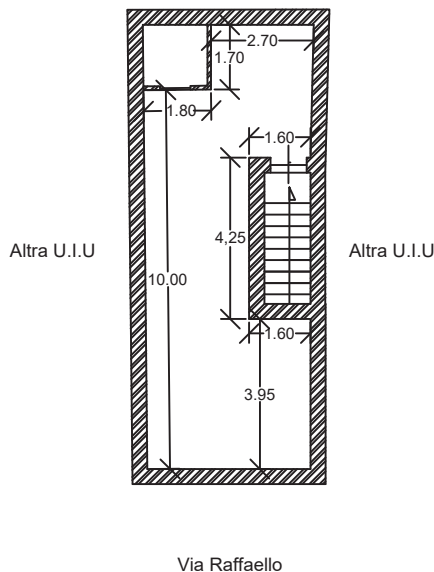

IL C.T.U.
(Geom. Davide d'Elia)



TRIBUNALE DI FOGGIA
ESECUZIONE IMMOBILIARE
G.E. Dott.ssa Maria Michela Amalia Valente
ESPROPRIAZIONE N° 365/2023 R.G. E.s.
CREDITORE PROCEDENTE

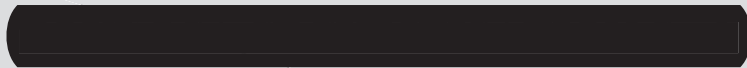

DEBITORE

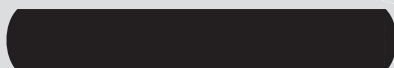

STUDIO TECNICO

Davide geom. d'Elia
Via Montegrappa, 67 - 71121 FOGGIA
TEL. 393/2810960
e-mail: delia.davide@gmail.com
davide.delia@geopec.it

DATA: 08/01/2026

Tavola 3

PIANTA DIFFORMITÀ

Scala 1:200

Piano Primo

H= 3.40 mt

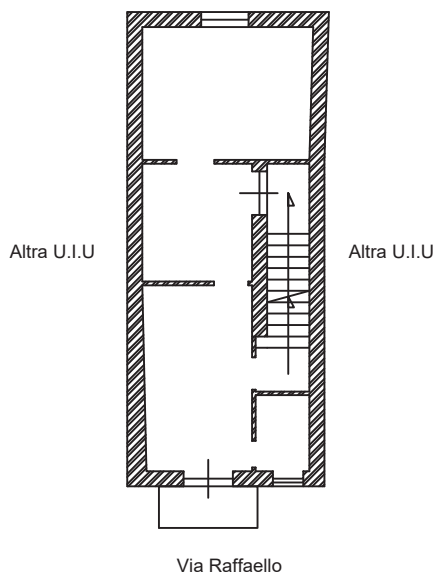

Piano Secondo (Terrazzo)



IL C.T.U.
(Geom. Davide d'Elia)

