

**Agenzia del Territorio  
CATASTO FABBRICATI  
Ufficio Provinciale di  
Latina**

Dichiarazione protocollo n. LT0106266 del 07/06/2005

Planimetria di u.i.u. in Comune di Maenza

Strada Statale Carpinetana 609

civ. SNC

Identificativi Catastali:

Sezione:  
Foglio: 31  
Particella: 608  
Subalterno: 2

Compilata da:

[REDACTED]  
Iscritto all'albo:  
Geometri

Prov. Latina

N. 1702

Scheda n. 1

Scala 1:100

## Piano Terra H = m 3.40

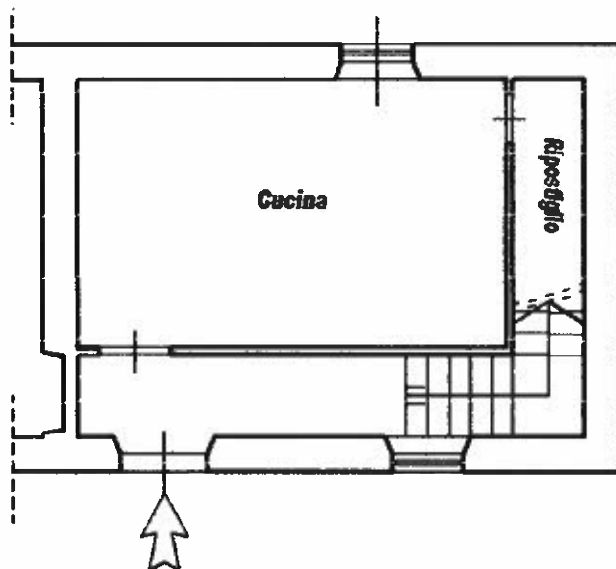

## Piano Primo H = m 3.12

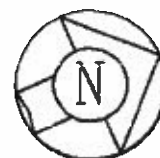
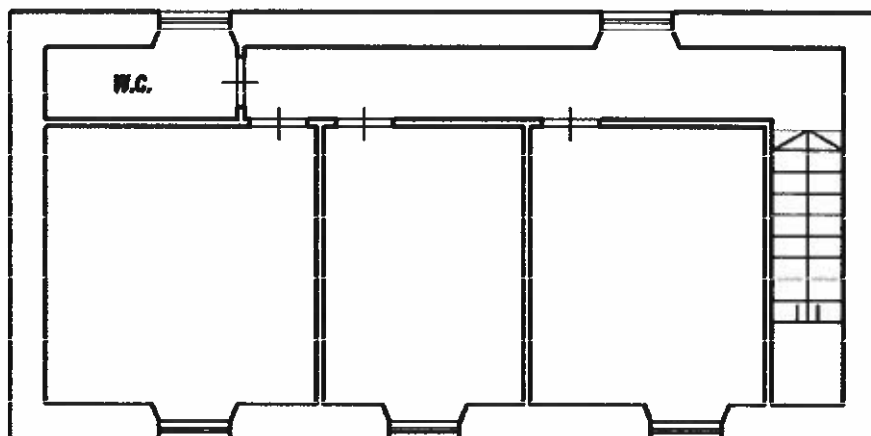

Ultima planimetria in atti

Data: 12/05/2025 - n. T515285 - Richiedente [REDACTED]

Totale schede: 1 - Formato di acquisizione: A4(210x297) - Formato stampa richiesto: A4(210x297)

**Agenzia del Territorio  
CATASTO FABBRICATI  
Ufficio Provinciale di  
Latina**

Dichiarazione protocollo n. LT0106266 del 07/06/2005

Planimetria di u.i.u. in Comune di Maenza

Strada Statale Carpinetana 609

div. SNC

Identificativi Catastali:

Sezione:  
Foglio: 31  
Particella: 608  
Subalterno: 3

Compilata da:

[REDACTED]  
Iscritto all'albo:  
Geometri

Prov. Latina

N. 1702

Scheda n. 1

Scala 1:100

**Piano Terra H = media 4.15**

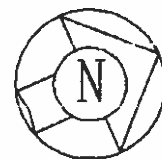
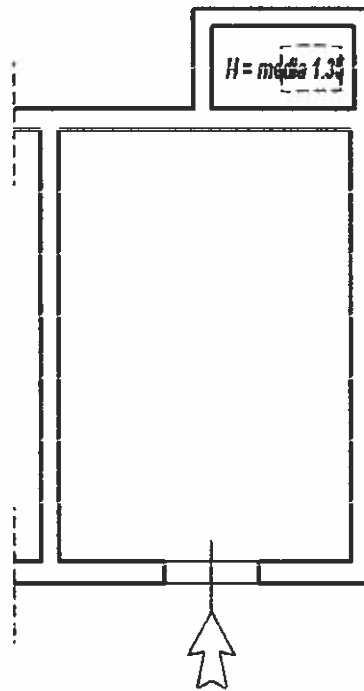

Ultima planimetria in atti

Data: 12/05/2025 - n. T515289 - Richiedente [REDACTED]

Totale schede: 1 - Formato di acquisizione: A4(210x297) - Formato stampa richiesto: A4(210x297)