

**Agenzia del Territorio  
CATASTO FABBRICATI  
Ufficio Provinciale di  
Milano**

Dichiarazione protocollo n. MI0467398 del 03/06/2009

Planimetria di u.i.u. in Comune di Arese

Via Antonio Gramsci

civ. 49

Identificativi Catastali:

Sezione:

Foglio: 3

Particella: 1476

Subalterno: 31

Compilata da:  
Cazzetta Simone

Iscritto all'albo:  
Geometri

Prov. Milano

N. 9949

Scheda n. 1

Scala 1:200

## PIANO TERRENO

H=2.70m

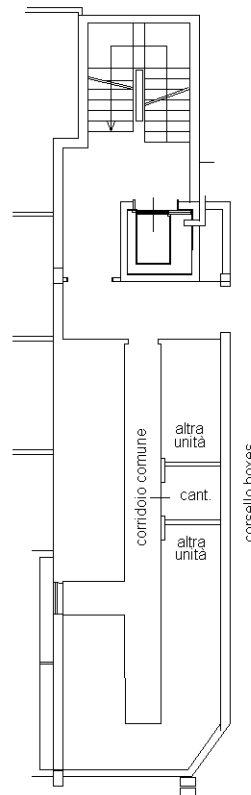
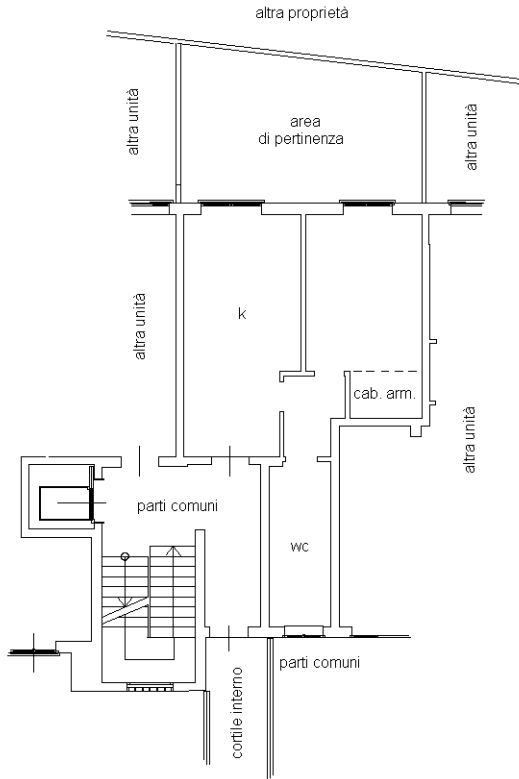

## PIANO 2° INTERRATO

H=2.40m

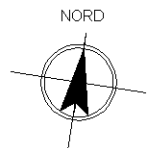

Ultima planimetria in atti

**Agenzia del Territorio  
CATASTO FABBRICATI  
Ufficio Provinciale di  
Milano**

Dichiarazione protocollo n. MI0467398 del 03/06/2009

Planimetria di u.i.u. in Comune di Arese

Via Antonio Gramsci

civ. 49

Identificativi Catastali:

Sezione:

Foglio: 3

Particella: 1476

Subalterno: 46

Compilata da:  
Cazzetta Simone

Iscritto all'albo:  
Geometri

Prov. Milano

N. 9949

Scheda n. 1

Scala 1:200

## PIANO 1° INTERRATO

H=2.40m

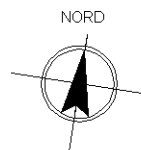
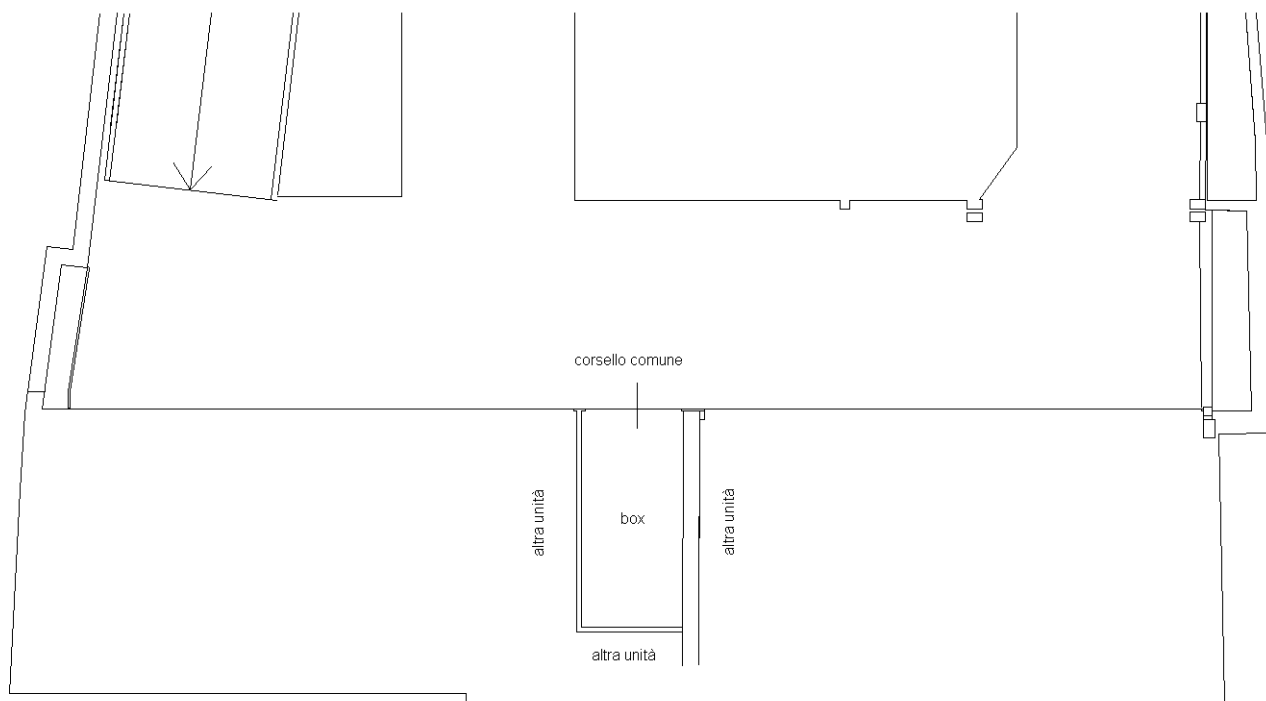

Ultima planimetria in atti