

MODULARIO
F. 10 2017/198



MINISTERO DELLE FINANZE
DIREZIONE GENERALE DEL CATASTO E DEI SISTEMI

CATASTO EDILIZIO URBANO (FOL. 13-4-1999, n. 658)

Comune di SAN PAOLO D'ARGON, via BERGAMO

MOD. AN (CEU)

LIRE
6005

PIANO TERRORE F. 300

ESTRATTO MAPPA SCALA 1:2.000

PIANO TERRA

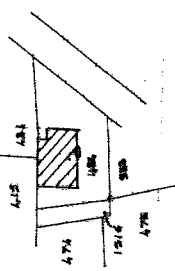
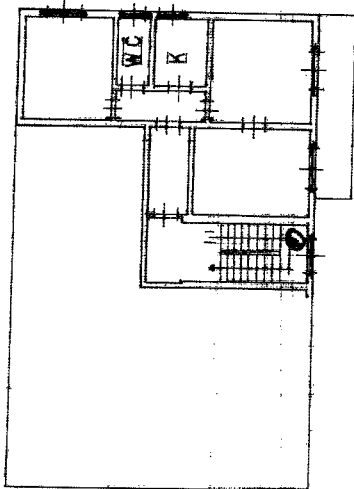

P.D.S.I.

AREA
COMUNE

P.D.S.I.

P.D.S.I. VEDI ALTRA U.I.U.

AREA DI PROP.
ESCL. ALTRA
U.I.U. CON DIRITTO
DI PARCHEGGIO
E PASSAGGIO

P.D.S.I. VEDI ALTRA U.I.U.

PER. DIV. FUS. FOG. 5 MAPPA 1484

SUB. 2-3-4-5-6-7-8-9-10-12-13-a-b

ASSUME NUOVO IDENTIFICATIVO

ORIENTAMENTO



SCALA DI 1: 200

RESERVATO ALL'UFFICIO

Completata dall'ARCHITETTO

(nome, cognome e nome)

MARIO SERVALLI

Dichiarazione di N.C.

Denuncia di variazione

Identificativo catastale

11/10/01

F. 5 Iscritto all'Albo degli Architetti e Ingegneri

Sub. 10/10/01 - B. 10/10/01

Catasto dei Fabbricati - Situazione al 19/09/2024 - Comune di SAN PAOLO D'ARGON (B310) - <

VIA PROVINCIALE n. 32 Piano 3

21 APR 1994

05 APR 1994

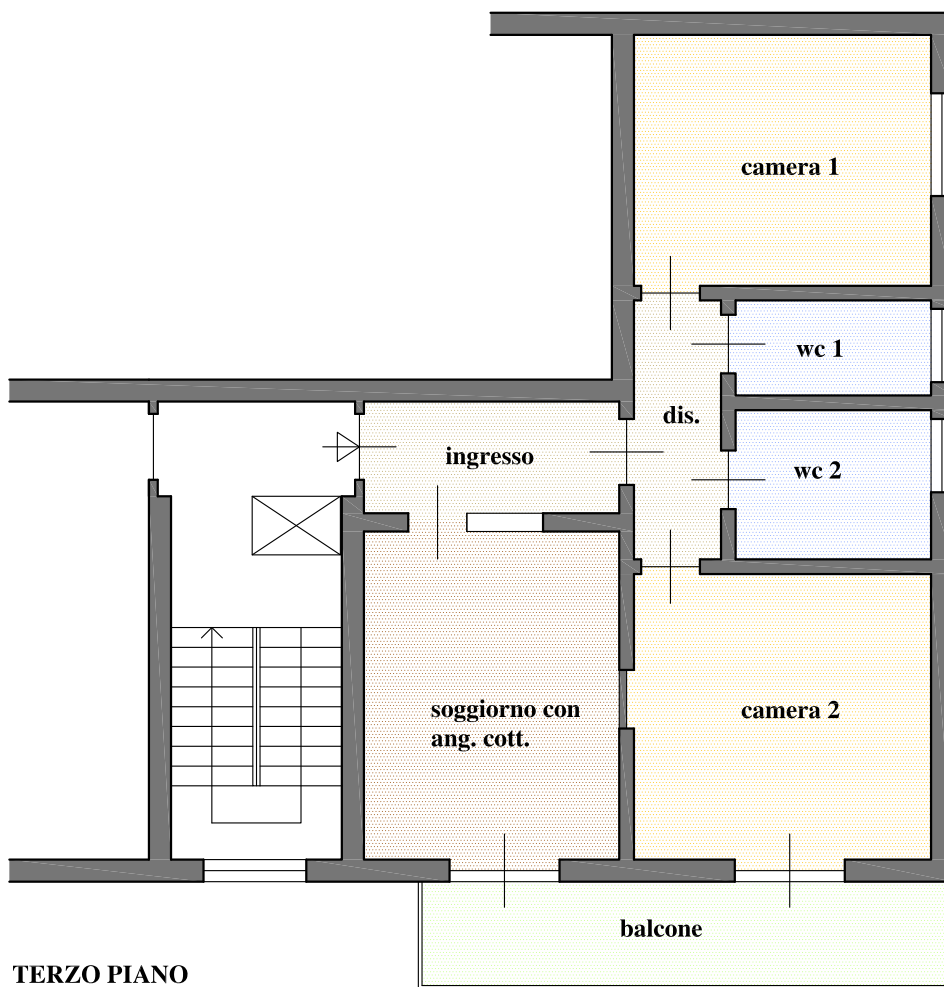

SCHEMA PLANIMETRICO
unità immobiliare in San Paolo d'Argon, via Bergamo 32