

TRIBUNALE ORDINARIO DI BIELLA

Dott. Emanuele MIGLIORE

Procedura esecutiva immobiliare n. 100/2024 R.G.E.

PROVINCIA DI BIELLA
COMUNE DI GAGLIANICO
VIA CARLO FELICE TROSSI N°144

Promossa da: *****

Contro: *****

CTU: DOTT. ING. EMANUELE GILETTI

IDENTIFICATIVI CATASTALI
FOGLIO : 6
PARTICELLA : 636
SUBALTERNO : 8

LOTTO 12 PIANO PRIMO

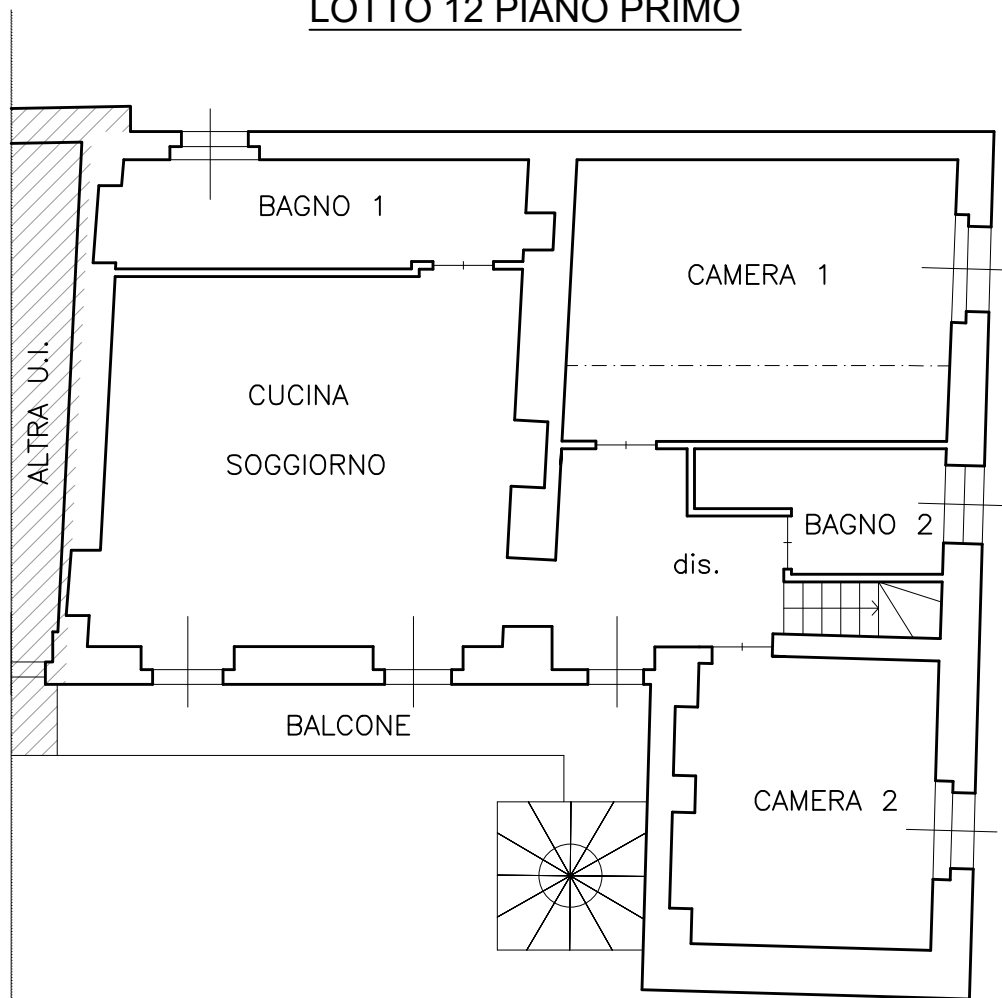

CALCOLO SUPERFICI

	NETTE	LORDE
CUCINA/SOGGIORNO	28.33 mq	34.25 mq
CAMERA 1	18.90 mq	23.55 mq
CAMERA 2	12.87 mq	19.78 mq
DISIMPEGNO/SCALA	8.99 mq	10.74 mq
BAGNO 1	8.16 mq	11.60 mq
BAGNO 2	<u>4.40 mq</u>	<u>5.69 mq</u>
TOTALE	81.65 mq	105.61 mq
AREA ESTERNA		
BALCONE	8.06 mq	

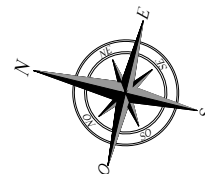

SCALA 1:100

TRIBUNALE ORDINARIO DI BIELLA

Dott. Emanuele MIGLIORE

Procedura esecutiva immobiliare n. 100/2024 R.G.E.

PROVINCIA DI BIELLA
COMUNE DI GAGLIANICO
VIA CARLO FELICE TROSSI N°144

Promossa da: *****

Contro: *****

CTU: DOTT. ING. EMANUELE GILETTI

IDENTIFICATIVI CATASTALI
FOGLIO : 6
PARTICELLA : 636
SUBALTERNO : 8

LOTTO 12 PIANO SOTTOTETTO

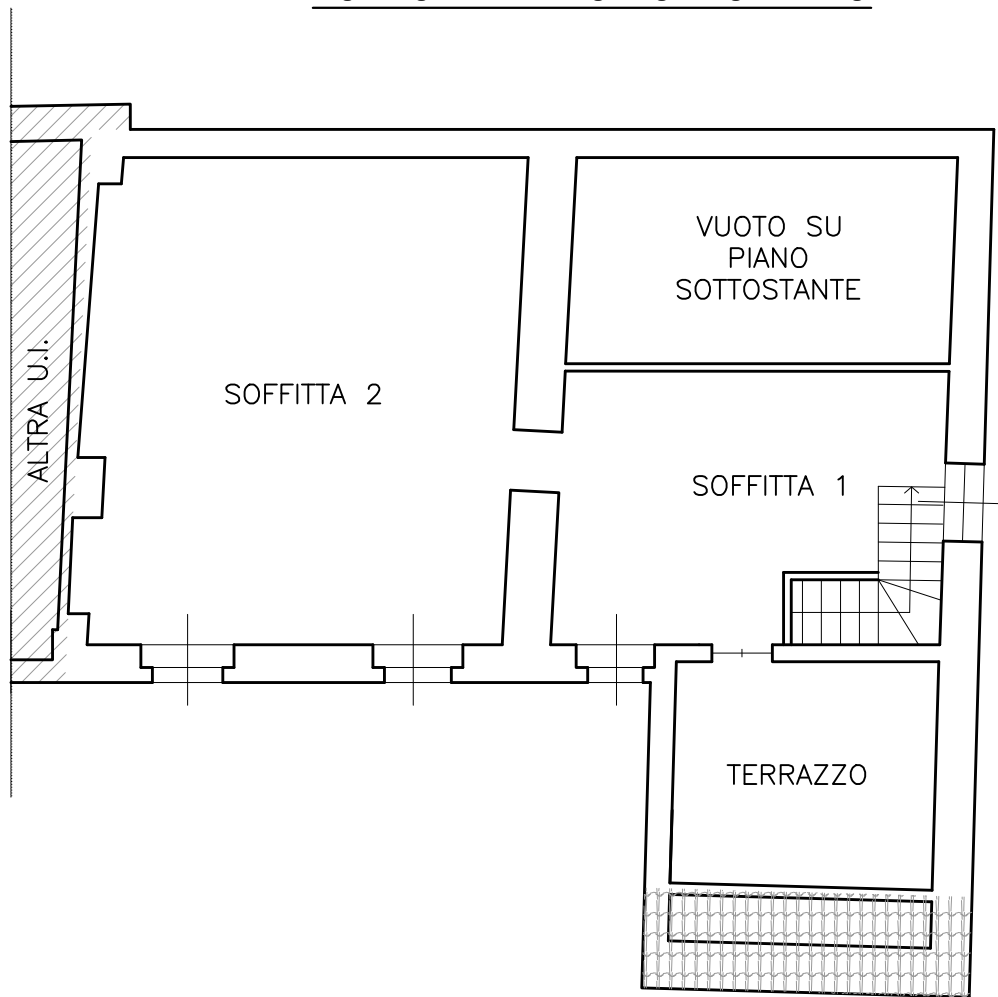

CALCOLO SUPERFICI

	NETTE	LORDE
SOFFITTA 1	18.84 mq	23.14mq
SOFFITTA 2	<u>36.74 mq</u>	<u>44.60 mq</u>
TOTALE	55.58 mq	67.74 mq

AREA ESTERNA	NETTE	LORDE
TERRAZZO	10.42 mq	13.66 mq

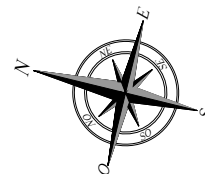

SCALA 1:100

TRIBUNALE ORDINARIO DI BIELLA

Dott. Emanuele MIGLIORE

Procedura esecutiva immobiliare n. 100/2024 R.G.E.

PROVINCIA DI BIELLA
COMUNE DI GAGLIANICO
VIA CARLO FELICE TROSSI N°144

Promossa da: *****

Contro: *****

CTU: DOTT. ING. EMANUELE GILETTI

IDENTIFICATIVI CATASTALI
FOGLIO : 6
PARTICELLA : 636
SUBALTERNO : 8

LOTTO 12 PIANO TERRENO

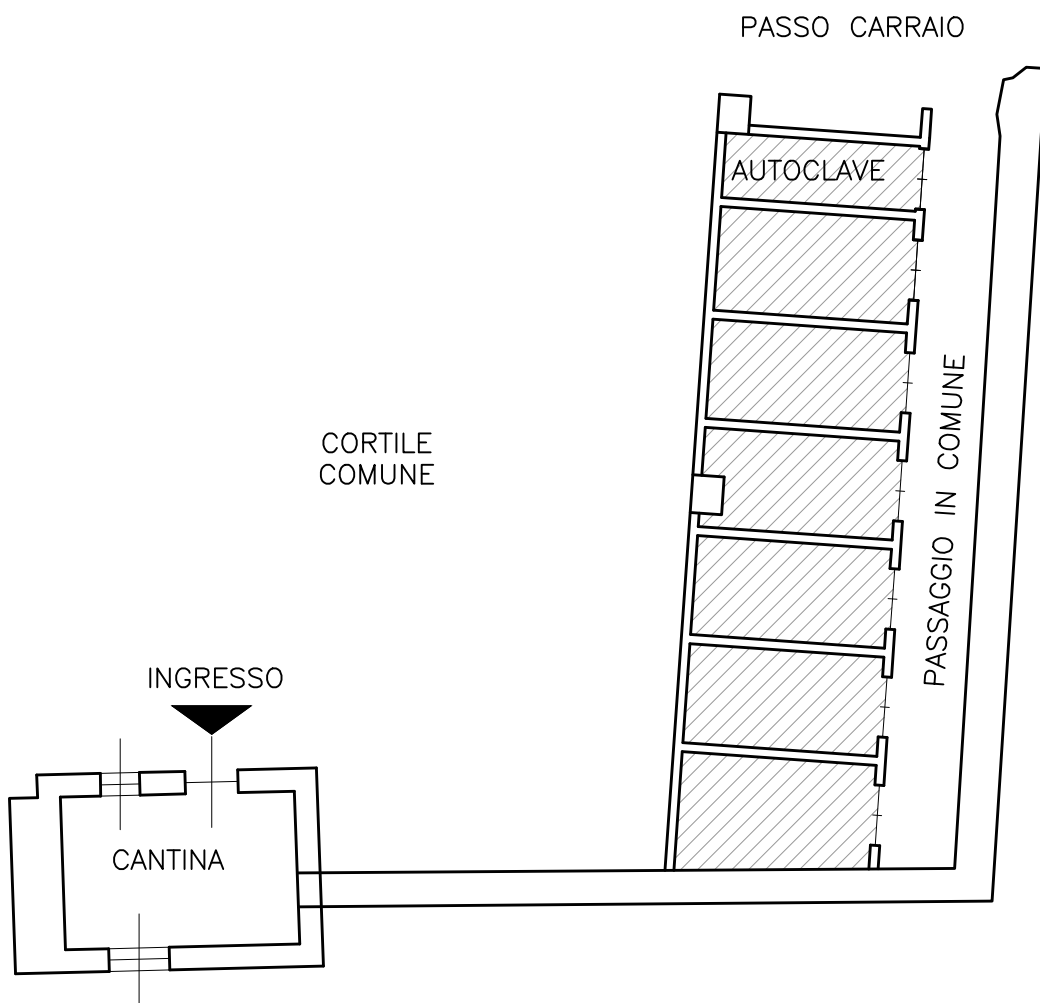

CALCOLO SUPERFICI

	NETTE	LORDE
CANTINA	6.36 mq	10.56 mq

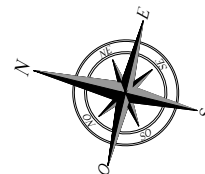

SCALA 1:100

TRIBUNALE ORDINARIO DI BIELLA

Dott. Emanuele MIGLIORE

Procedura esecutiva immobiliare n. 100/2024 R.G.E.

PROVINCIA DI BIELLA
COMUNE DI GAGLIANICO
VIA CARLO FELICE TROSSI N°144

Promossa da: *****

Contro: *****

CTU: DOTT. ING. EMANUELE GILETTI

IDENTIFICATIVI CATASTALI
FOGLIO : 6
PARTICELLA : 636
SUBALTERNO : 15

LOTTO 12 - PIANO TERRENO

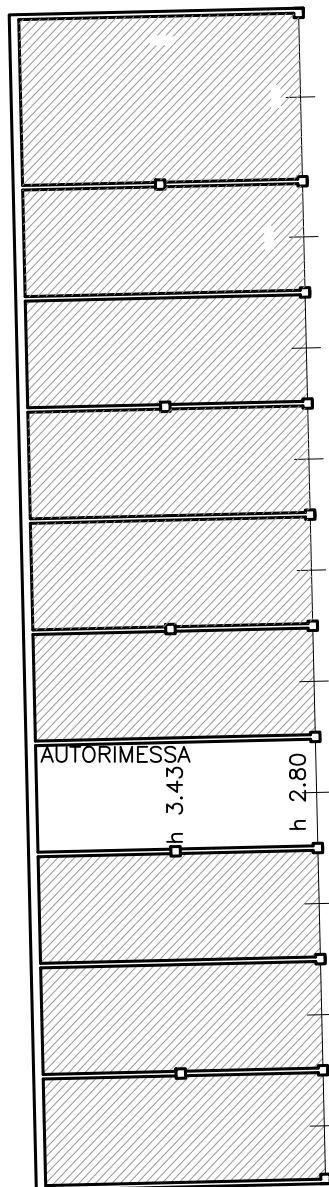

CORTILE
COMUNE

CALCOLO SUPERFICI

	NETTE	LORDE
AUTORIMESSA	20.53 mq	22.87 mq

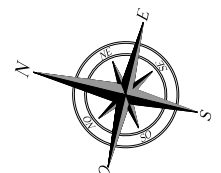

SCALA 1:200

TRIBUNALE ORDINARIO DI BIELLA

Dott. Emanuele MIGLIORE

Procedura esecutiva immobiliare n. 100/2024 R.G.E.

PROVINCIA DI BIELLA
COMUNE DI GAGLIANICO
VIA CARLO FELICE TROSSI N°144

Promossa da: *****

Contro: *****

CTU: DOTT. ING. EMANUELE GILETTI

IDENTIFICATIVI CATASTALI
FOGLIO : 6
PARTICELLA : 636
SUBALTERNO : 18

LOTTO 12 - PIANO TERRENO

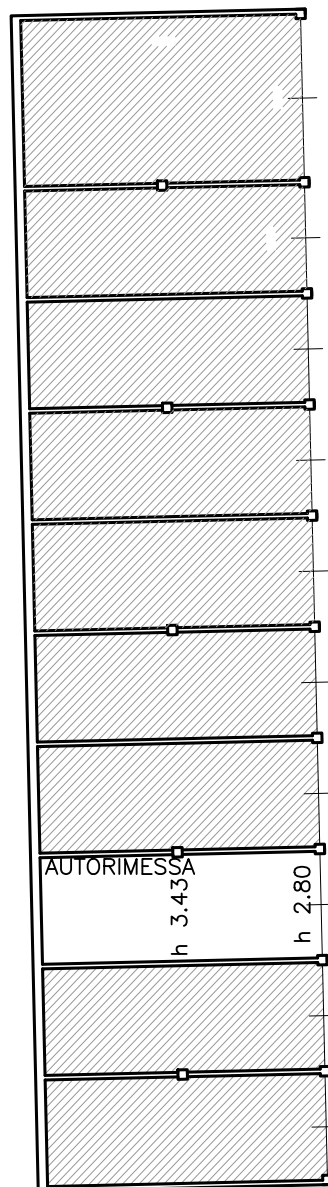

CORTILE
COMUNE

CALCOLO SUPERFICI

	NETTE	LORDE
AUTORIMESSA	20.53 mq	22.87 mq

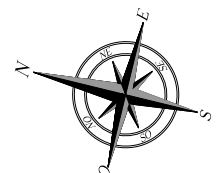

SCALA 1:200