

# TRIBUNALE ORDINARIO DI BIELLA

Dott. Emanuele MIGLIORE

Procedura esecutiva immobiliare n. 100/2024 R.G.E.

PROVINCIA DI BIELLA  
COMUNE DI GAGLIANICO  
VIA CARLO FELICE TROSSI N°144

Promossa da: \*\*\*\*\*

Contro: \*\*\*\*\*

CTU: DOTT. ING. EMANUELE GILETTI

IDENTIFICATIVI CATASTALI

FOGLIO : 6

PARTICELLA : 636

SUBALTERNO : 7

## LOTTO 11 - PIANO PRIMO

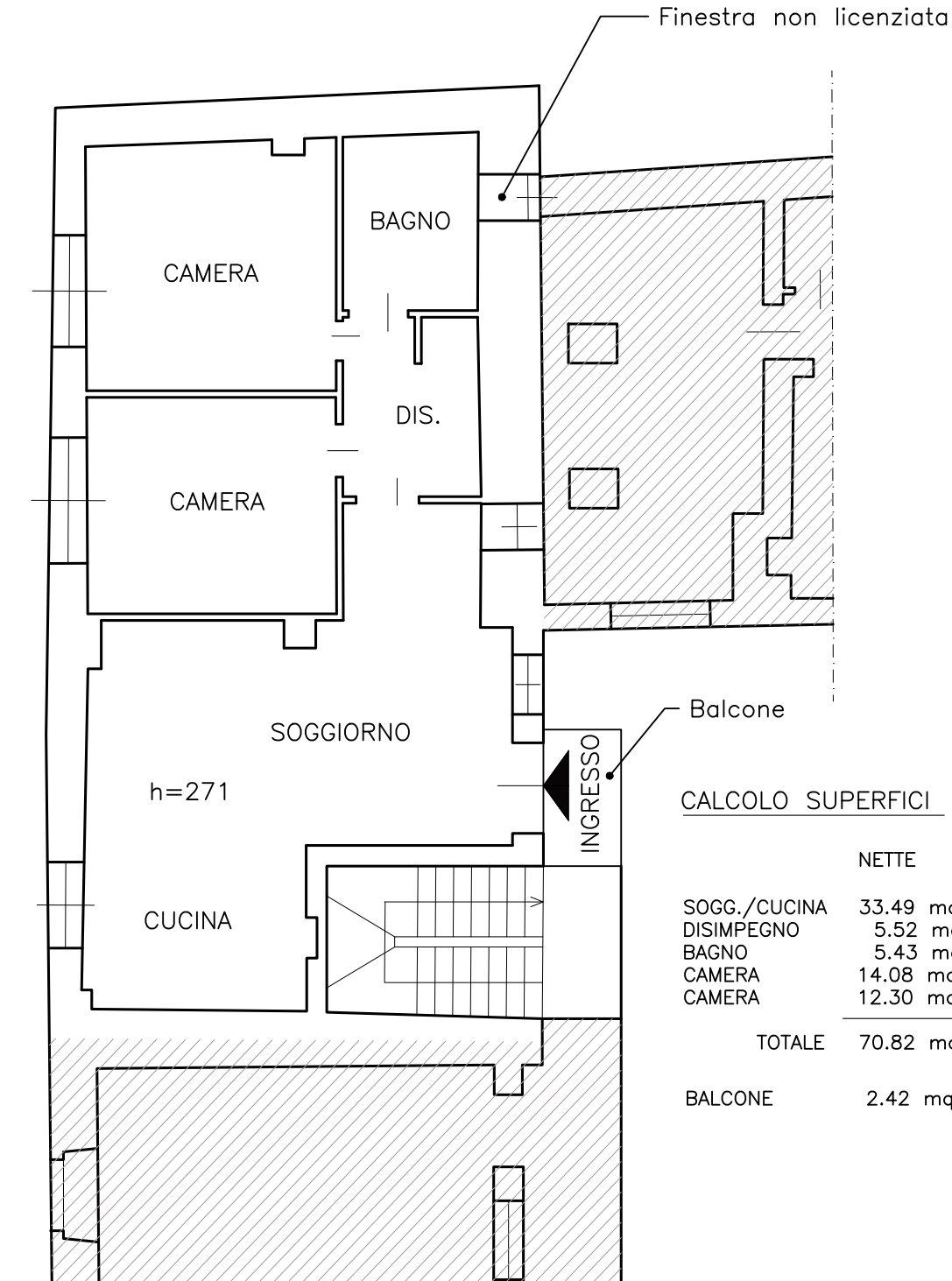

### CALCOLO SUPERFICI

	NETTE	LORDE
SOGG./CUCINA	33.49 mq	42.92 mq
DISIMPEGNO	5.52 mq	7.21 mq
BAGNO	5.43 mq	8.56 mq
CAMERA	14.08 mq	19.11 mq
CAMERA	12.30 mq	14.76 mq
<b>TOTALE</b>	<b>70.82 mq</b>	<b>92.56 mq</b>
BALCONE	2.42 mq	

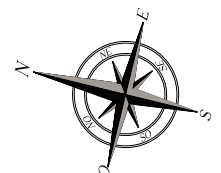

SCALA 1:100

# TRIBUNALE ORDINARIO DI BIELLA

Dott. Emanuele MIGLIORE  
Procedura esecutiva immobiliare n. 100/2024 R.G.E.

PROVINCIA DI BIELLA  
COMUNE DI GAGLIANICO  
VIA CARLO FELICE TROSSI N°144

IDENTIFICATIVI CATASTALI  
FOGLIO : 6  
PARTICELLA : 636  
SUBALTERNO : 7

CTU: DOTT. ING. EMANUELE GILETTI

## LOTTO 11 - PIANO TERRENO

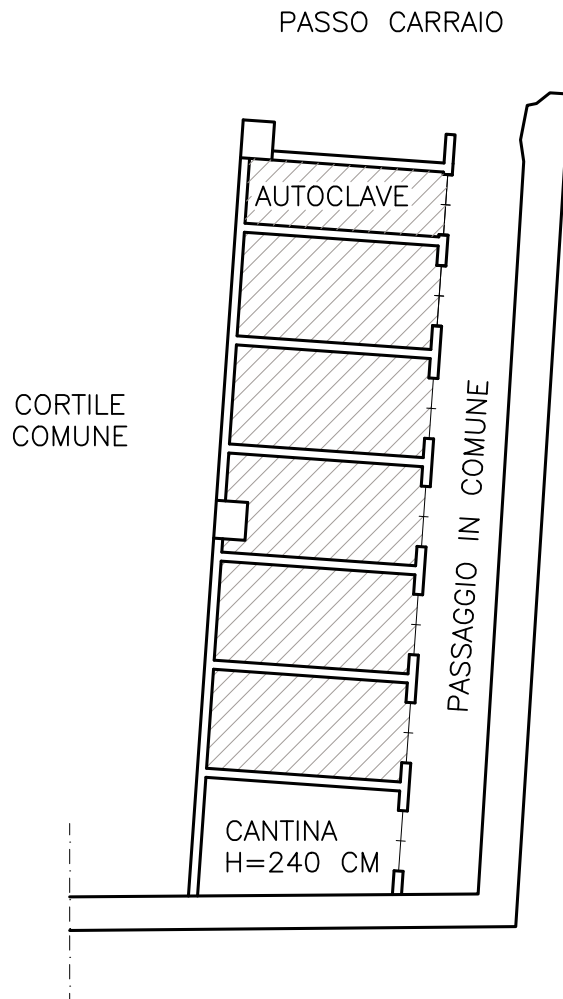

### CALCOLO SUPERFICI

	NETTE	LORDE
CANTINA	3.79 mq	4.31 mq

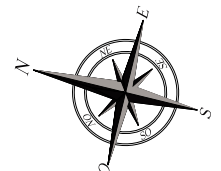

SCALA 1:100

# TRIBUNALE ORDINARIO DI BIELLA

Dott. Emanuele MIGLIORE

Procedura esecutiva immobiliare n. 100/2024 R.G.E.

PROVINCIA DI BIELLA  
COMUNE DI GAGLIANICO  
VIA CARLO FELICE TROSSI N°144

Promossa da: \*\*\*\*\*

Contro: \*\*\*\*\*

CTU: DOTT. ING. EMANUELE GILETTI

IDENTIFICATIVI CATASTALI  
FOGLIO : 6  
PARTICELLA : 636  
SUBALTERNO : 14

## LOTTO 11 - PIANO TERRENO

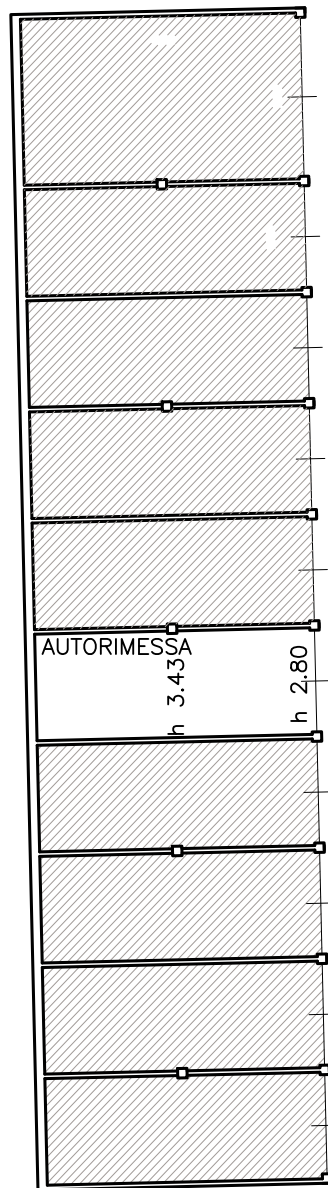

CORTILE  
COMUNE

### CALCOLO SUPERFICI

	NETTE	LORDE
AUTORIMESSA	20.53 mq	22.87 mq

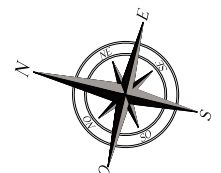

SCALA 1:200