

promossa da Banco BPM spa contro Debitore Esecutato

Disegni allegati alla consulenza tecnica d'Ufficio.

Scala 1:100

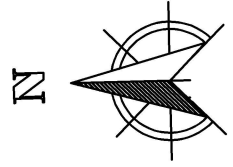

Abitazione sita a Castel di Iudica via Roma 126  
censita al C.F. al foglio 30 particella 372 sub 4

## Dati metrici

superficie coperta 1° p. mq 95,10

superficie non residenziale mq 29,50  
(considerando le parti abusive  
come terrazza)
 parti abusive  
non sanabili

altra ditta

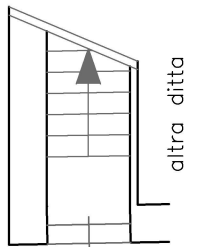

n.126

via Roma

PIANTA PIANO TERRAubicazione fessurazione  
foto.31

altra ditta

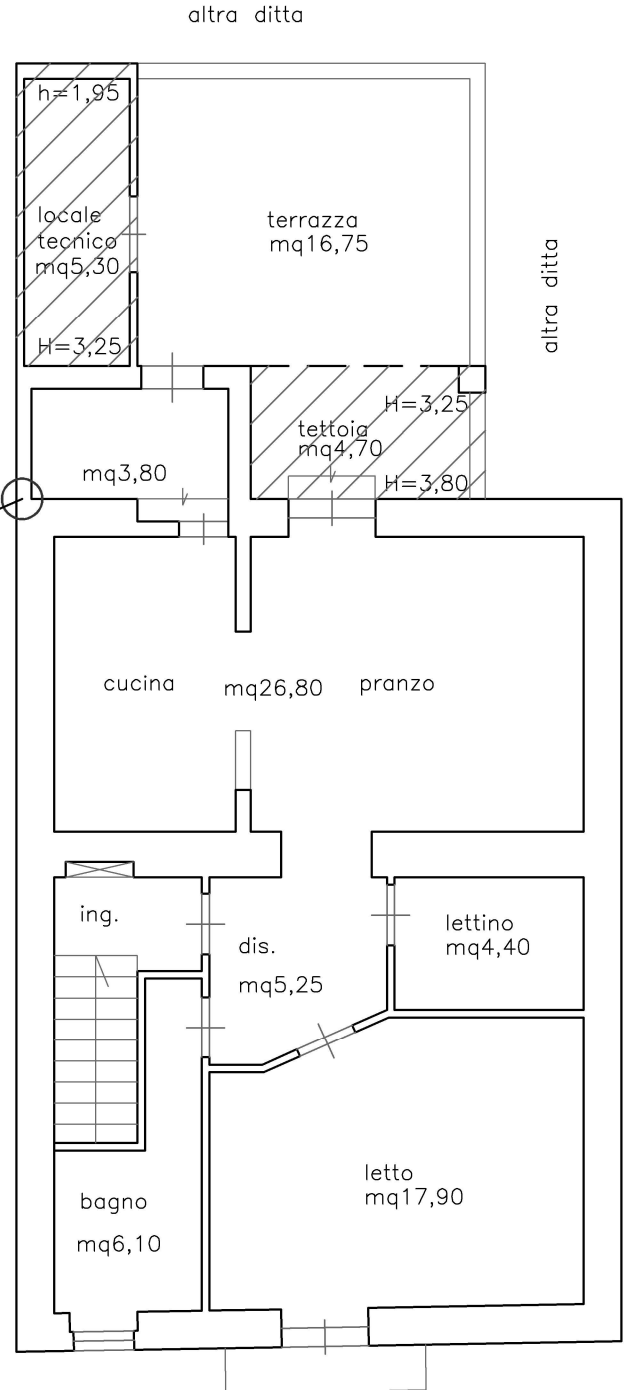

altra ditta

PIANTA PIANO PRIMO

H=2,95



MINISTERO DELLE FINANZE  
DIREZIONE GENERALE DEL CATASTO E DEI SERVIZI TECNICI ERARIALI

\* Scala originale non disponibile. \*

Acc. tav. N. 33/94

**ACCERTAMENTO GENERALE DELLA PROPRIETA' IMMOBILIARE URBANA**

(R. DECRETO LEGGE 13 APRILE 1939-XVII N°652)

Planimetria degli immobili urbani denunciati con la Scheda N° 4631692

Comune Castel di Iudica Ditta [redacted]

Via Poma 108

III Segnare cognome, nome, paternita' del solo primo intestatario

ACCERTAMENTO GENERALE DELLA PROPRIETA' IMMOBILIARE URBANA

(R.D.L. 13 aprile 1939-XVII, n. 652)

COMUNE

di

Talloncino di riscontro

DELLA

SCHEDA NUMERO

**4631692**

AVVERTENZA: Il presente talloncino deve essere incollato a cura del dichiarante sulla planimetria (riproducendo la unita immobiliare denunciata con la presente scheda) da presentare al sensi dell'articolo 7 del R. D. L. 13 aprile 1939-XVII, n. 652.

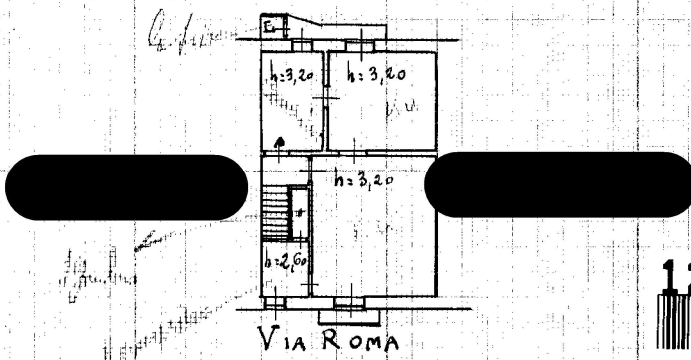

ORIENTAMENTO

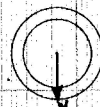

SCALA di 1:200

Compilata da:

*Dott. geom. Parlago Carlo*  
(solo nome e cognome del tecnico)

Iscritto all'Albo dei geometri della Provincia di Catania

Data 22/5/XVIII

Firma

*Parlago*

Ultima planimetria in atti



DOC. 2

[ n. reg. rend. 407 ]



MINISTERO DELLE FINANZE  
DIREZIONE GENERALE DEL CATASTO E DEI SERVIZI TECNICI ERARIALI

Lire  
150

# NUOVO CATASTO EDILIZIO URBANO

(R. DECRETO-LEGGI 18 APRILE 1959, N. 482)

Pl. [redacted]  
I. [redacted]  
Allegata una dichiarazione presentata all'Ufficio Tecnico Distrettuale di [redacted]

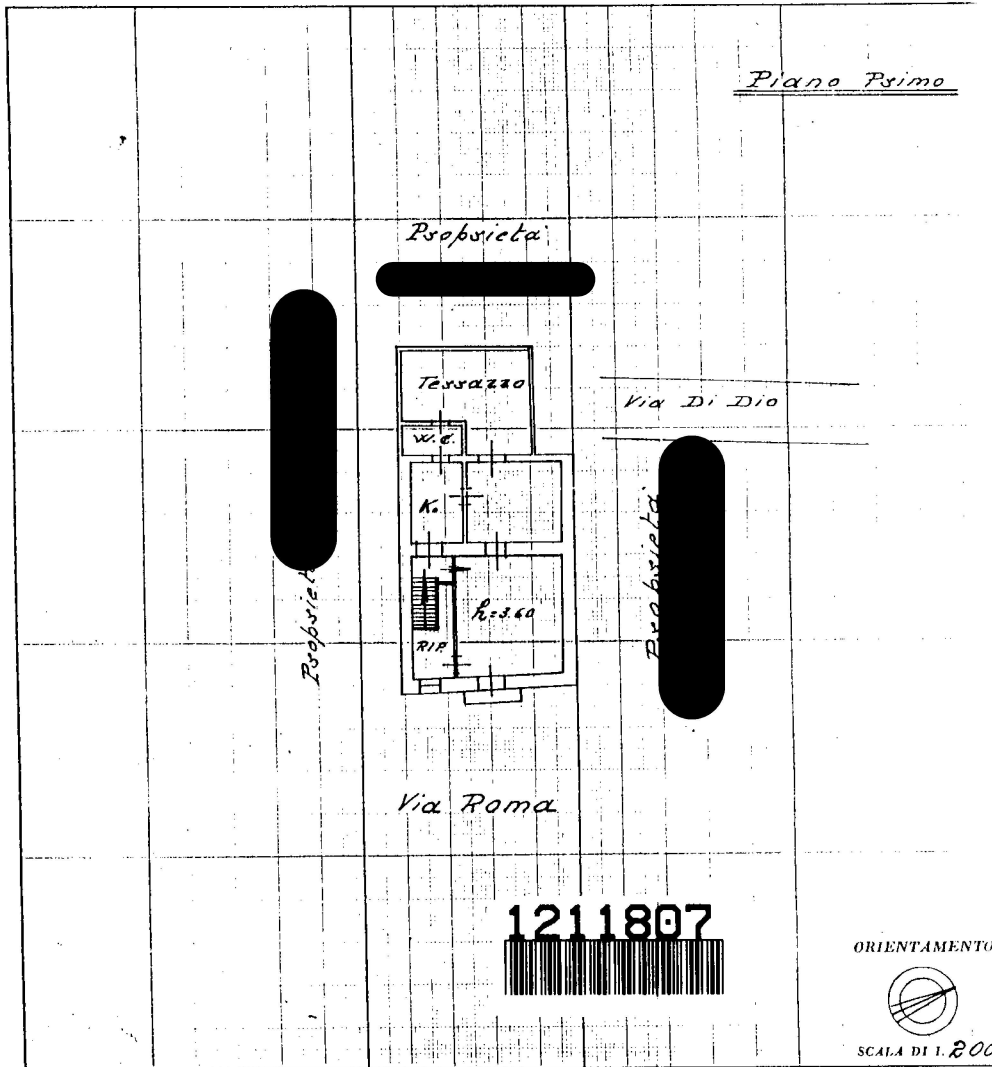

SPAZIO RISERVATO PER LE ANNOTAZIONI D'UFFICIO

DATA 27 OTT. 1988  
PROT. N° 56

F. 30 Mappale 372 sub. h

Compilata dal Geom. Salvatore Sciacca  
Iscritto all'Albo dei Geometri della Provincia di Catania  
DATA 30-09-1988  
Firma: Geom. Sciacca

Catasto dei Fabbricati - Situazione al 07/03/2024 - Comune di CASTEL DI IUDICA (C091) - < Foglio 30 - Particella 372 - Subalterno 4 >  
 Firmato Da: ARUBAPEC EU QUALIFIED CERTIFICATES CA G1 Serial#: 4270849c50d1c8ee9171674aa346b780



DOC 3

29-Feb-2024 13:30:37  
Comune: (CT) CASTEL DI IUDICA  
Dimensione cornice: 287.000 x 189.000 metri  
Foglio: 30  
Scala originale: 1:1000  
Pratica T224783/2024

N=4100

E=1:1000

I Particella: 372