



N=51.500

E=16200

1 Particella: 1532

22-Ott-2024 10:16:29  
Scala originale: 1:1000  
Dimensione cornice: 267.000 x 189.000 metr  
Comune: (VB) CASALE CERRO  
Foglio: 9  
Protocollo pratica T95507/2024

**ELABORATO PLANIMETRICO**

**Agenzia delle Entrate  
CATASTO FABBRICATI  
Ufficio Provinciale di  
Verbano Cusio Ossola**

Comune di Casale Corte Cerro

Protocollo n. VB0030847 del 09/08/2019

Sezione: Foglio: 9

Particella: 1532

Tipo Mappale n.

del

Dimostrazione grafica dei subalterni

Scala 1 : 500

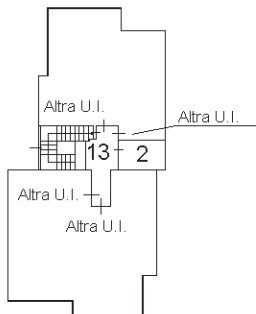

PIANTA PIANO QUARTO

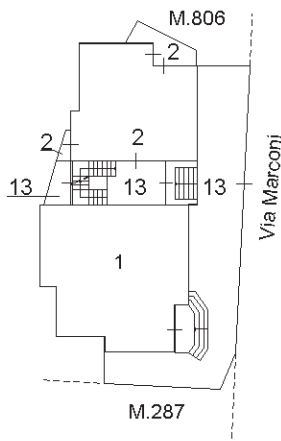

PIANTA PIANO TERRA

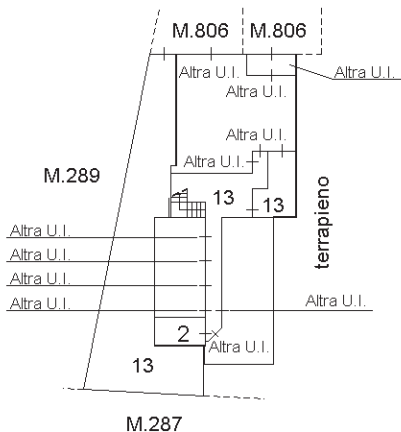

PIANTA PIANO INTERRATO -2



Elaborato planimetrico parziale

Ultima planimetria in atti

## Visura storica per immobile

### Situazione degli atti informatizzati al 22/10/2024

<b>Dati della richiesta</b>	<b>Comune di CASALE CORTE CERRO (Codice:B876)</b>
<b>Catasto Fabbricati</b>	<b>Provincia di VERBANIA</b> <b>Foglio: 9 Particella: 1532 Sub.: 1</b>

#### INTESTATO

1			(1) Proprieta' 1/1
---	--	--	--------------------

#### Unità immobiliare dal 06/08/2019

N.	DATI IDENTIFICATIVI				DATI DI CLASSAMENTO							DATI DERIVANTI DA
	Sezione Urbana	Foglio	Particella	Sub	Zona Cens.	Micro Zona	Categoria	Classe	Consistenza	Superficie Catastale	Rendita	
1		9	1532	1			D/5				Euro 3.600,22	Variazione del 06/08/2019 Pratica n. VB0030535 in atti dal 06/08/2019 BONIFICA IDENTIFICATIVO CATASTALE (n. 9506.1/2019)
<b>Indirizzo</b>		VIA GUGLIELMO MARCONI n. 23 Piano S2 - T-S1										
<b>Notifica</b>							<b>Partita</b>		<b>Mod.58</b>			
<b>Annotazioni</b>		di stadio: costituita dalla soppressione della particella ceu sez fgl 9 pla 750 sub 1 per allineamento mappe										

#### Mappali Terreni Correlati

Codice Comune B876 - Foglio 9 - Particella 1532

#### L'intestazione alla data della richiesta deriva dai seguenti atti:

#### Situazione degli intestati dal 06/08/2019

N.	DATI ANAGRAFICI	CODICE FISCALE	DIRITTI E ONERI REALI
1			(1) Proprieta' 1/1
<b>DATI DERIVANTI DA</b>		del 06/08/2019 Pratica n. VB0030535 in atti dal 06/08/2019 BONIFICA IDENTIFICATIVO CATASTALE (n. 9506.1/2019)	

## Visura storica per immobile

### Situazione degli atti informatizzati al 22/10/2024

#### Situazione dell'unità immobiliare che ha originato il precedente dal 22/01/2014

N.	DATI IDENTIFICATIVI				DATI DI CLASSAMENTO							DATI DERIVANTI DA	
	Sezione Urbana	Foglio	Particella	Sub	Zona Cens.	Micro Zona	Categoria	Classe	Consistenza	Superficie Catastale	Rendita		
<b>1</b>		<b>9</b>	<b>750</b>	<b>1</b>			<b>D/5</b>					<b>Euro 3.600,22</b>	VARIAZIONE TOPONOMASTICA del 22/01/2014 Pratica n. VB0002966 in atti dal 22/01/2014 VARIAZIONE DI TOPONOMASTICA (n. 748.1/2014)
<b>Indirizzo</b>		VIA GUGLIELMO MARCONI n. 23 Piano S2 - T-S1											
<b>Notifica</b>						<b>Partita</b>					<b>Mod.58</b>		-

#### Situazione degli intestati relativa ad atto del 18/02/1986 (antecedente all'impianto meccanografico)

N.	DATI IDENTIFICATIVI				DATI DI CLASSAMENTO							DATI DERIVANTI DA	
	Sezione Urbana	Foglio	Particella	Sub	Zona Cens.	Micro Zona	Categoria	Classe	Consistenza	Superficie Catastale	Rendita		
<b>1</b>		<b>9</b>	<b>750</b>	<b>1</b>			<b>D/5</b>					<b>Euro 3.600,22</b> <b>L. 6.971.000</b>	VARIAZIONE del 18/02/1986 in atti dal 19/10/1998 CLS (n. 13/1986)
<b>Indirizzo</b>		VIA GUGLIELMO MARCONI n. 21 Piano SU - S2 - T											
<b>Notifica</b>						<b>Partita</b>		1215			<b>Mod.58</b>		-

#### Situazione degli intestati relativa ad atto del 19/02/1986 (antecedente all'impianto meccanografico)

N.	DATI IDENTIFICATIVI				DATI DI CLASSAMENTO							DATI DERIVANTI DA	
	Sezione Urbana	Foglio	Particella	Sub	Zona Cens.	Micro Zona	Categoria	Classe	Consistenza	Superficie Catastale	Rendita		
<b>1</b>		<b>9</b>	<b>750</b>	<b>1</b>									VARIAZIONE del 19/02/1986 in atti dal 06/08/1988 VARIAZIONE CHE ATTIENE AD UNA (n. 13/1986)
<b>Indirizzo</b>		VIA MARCONI n. 21 Piano SU - S2 - T											
<b>Notifica</b>						<b>Partita</b>		1215			<b>Mod.58</b>		-
<b>Annotazioni</b>		di stadio: da verificare											

## Visura storica per immobile

### Situazione degli atti informatizzati al 22/10/2024

#### Situazione dell'unità immobiliare dall'impianto meccanografico

N.	DATI IDENTIFICATIVI				DATI DI CLASSAMENTO							DATI DERIVANTI DA		
	Sezione Urbana	Foglio	Particella	Sub	Zona Cens.	Micro Zona	Categoria	Classe	Consistenza	Superficie Catastale	Rendita			
1		9	750	1			D/5					L. 2.610	Impianto meccanografico del 31/01/1988	
Indirizzo		VIA MARCONI n. 21 Piano S1 - T - 1												
Notifica							Partita		1215		Mod.58		-	

L'intestazione alla data della richiesta deriva dai seguenti atti:

#### Situazione degli intestati dal 10/11/2008

N.	DATI ANAGRAFICI	CODICE FISCALE	DIRITTI E ONERI REALI
1			(1) Proprieta' 1/1 fino al 06/08/2019
DATI DERIVANTI DA		RETTIFICA DI INTESTAZIONE ALL'ATTUALITA' del 10/11/2008 Pubblico ufficiale [redacted] Sede MILANO (MI) Sede MILANO (MI) Registrazione - IN RETTIFICA ALLA VOLTURA N. 4137/2014 Voltura n. 5517.1/2014 - Pratica n. VB0045196 in atti dal 15/09/2014	

#### Situazione degli intestati dal 10/11/2008

N.	DATI ANAGRAFICI	CODICE FISCALE	DIRITTI E ONERI REALI
1			(1) Proprieta' 1/1 fino al 10/11/2008
DATI DERIVANTI DA		Atto del 10/11/2008 Pubblico ufficiale [redacted] Sede MILANO (MI) Repertorio n. 22619 - UU Sede MILANO (MI) Registrazione Volume 1 n. 29608 registrato in data 28/11/2008 - ATTO RICOGNITIVO Voltura n. 4137.1/2014 - Pratica n. VB0033900 in atti dal 08/07/2014	

#### Situazione degli intestati dal 28/11/2006

N.	DATI ANAGRAFICI	CODICE FISCALE	DIRITTI E ONERI REALI
1			(1) Proprieta' 1/1 fino al 10/11/2008
DATI DERIVANTI DA		Atto del 28/11/2006 Pubblico ufficiale [redacted] Sede RHO (MI) Repertorio n. 2385 - COSTITUZIONE DI FONDO IMMOBILIARE CHIUSO Trascrizione n. 12107.1/2006 Reparto PI di VERBANIA in atti dal 25/12/2006	

#### Situazione degli intestati dal 03/05/2005

N.	DATI ANAGRAFICI	CODICE FISCALE	DIRITTI E ONERI REALI
1			(1) Proprieta' 1/1 fino al 28/11/2006
DATI DERIVANTI DA		Atto del 03/05/2005 Pubblico ufficiale [redacted] Sede MILANO (MI) Repertorio n. 44562 - MUTAMENTO DI DENOMINAZIONE O RAGIONE SOCIALE Trascrizione n. 5164.1/2005 Reparto PI di VERBANIA in atti dal 08/06/2005	

## Visura storica per immobile

### Situazione degli atti informatizzati al 22/10/2024

#### Situazione degli intestati dal 21/12/2004

N.	DATI ANAGRAFICI	CODICE FISCALE	DIRITTI E ONERI REALI
1	[REDACTED]	[REDACTED]	(1) Proprieta' 1/1 fino al 03/05/2005
<b>DATI DERIVANTI DA</b> Atto del 21/12/2004 Pubblico ufficiale [REDACTED] Sede MILANO (MI) Repertorio n. 313022 - CONFERIMENTO IN SOCIETA' Trascrizione n. 142.1/2005 Reparto PI di VERBANIA in atti dal 12/01/2005			

#### Situazione degli intestati dal 27/03/2003

N.	DATI ANAGRAFICI	CODICE FISCALE	DIRITTI E ONERI REALI
1	[REDACTED]	[REDACTED]	(1) Proprieta' 1/1 fino al 21/12/2004
<b>DATI DERIVANTI DA</b> Atto del 27/03/2003 Pubblico ufficiale [REDACTED] Sede MILANO (MI) Repertorio n. 279298 - CONFERIMENTO IN SOCIETA' Trascrizione n. 3020.1/2003 Reparto PI di VERBANIA in atti dal 14/04/2003			

#### Situazione degli intestati dal 19/06/2002

N.	DATI ANAGRAFICI	CODICE FISCALE	DIRITTI E ONERI REALI
1	[REDACTED]	[REDACTED]	(1) Proprieta' 1/1 fino al 27/03/2003
<b>DATI DERIVANTI DA</b> Atto del 19/06/2002 Pubblico ufficiale [REDACTED] Sede GENOVA (GE) Repertorio n. 70601 - FUSIONE DI SOCIETA' Trascrizione n. 5726.1/2002 Reparto PI di VERBANIA in atti dal 17/07/2002			

#### Situazione degli intestati dal 20/12/1991

N.	DATI ANAGRAFICI	CODICE FISCALE	DIRITTI E ONERI REALI
1	[REDACTED]	[REDACTED]*	(1) Proprieta' 1/1 fino al 19/06/2002
<b>DATI DERIVANTI DA</b> Atto del 20/12/1991 Pubblico ufficiale [REDACTED] Sede TORINO (TO) Repertorio n. 115987 - UR Sede TORINO (TO) Registrazione n. 45710 registrato in data 24/12/1991 - Prot. n.12059/1992 (Passaggi intermedi da esaminare) Trascrizione n. 5726/2002 Reparto PI di VERBANIA in atti dal 17/07/2002			

#### Situazione degli intestati dall'impianto meccanografico

N.	DATI ANAGRAFICI	CODICE FISCALE	DIRITTI E ONERI REALI
1	C [REDACTED]		(1) Proprieta' 1000/1000 fino al 20/12/1991
<b>DATI DERIVANTI DA</b> Impianto meccanografico del 31/01/1988			

Visura telematica

Tributi speciali: Euro 0,90

\* Codice Fiscale Validato in Anagrafe Tributaria.

MODULARIO  
F. - sig. rend. - 497



MINISTERO DELLE FINANZE

DIREZIONE GENERALE DEL CATASTO E DEI SERVIZI TECNICI ERARIALI

# NUOVO CATASTO EDILIZIO URBANO

Lire  
50

(R. DECRETO-LEGGE 13 APRILE 1989, N. 662)

Planimetria dell'immobile situato nel Comune di CASALE CORTE CERRO (NO) Via STR. PROV. CASALE-CRUSINALLO

Ditt. [REDACTED]

Allegata alla dichiarazione presentata all'Ufficio Tecnico Erariale di NOVARA

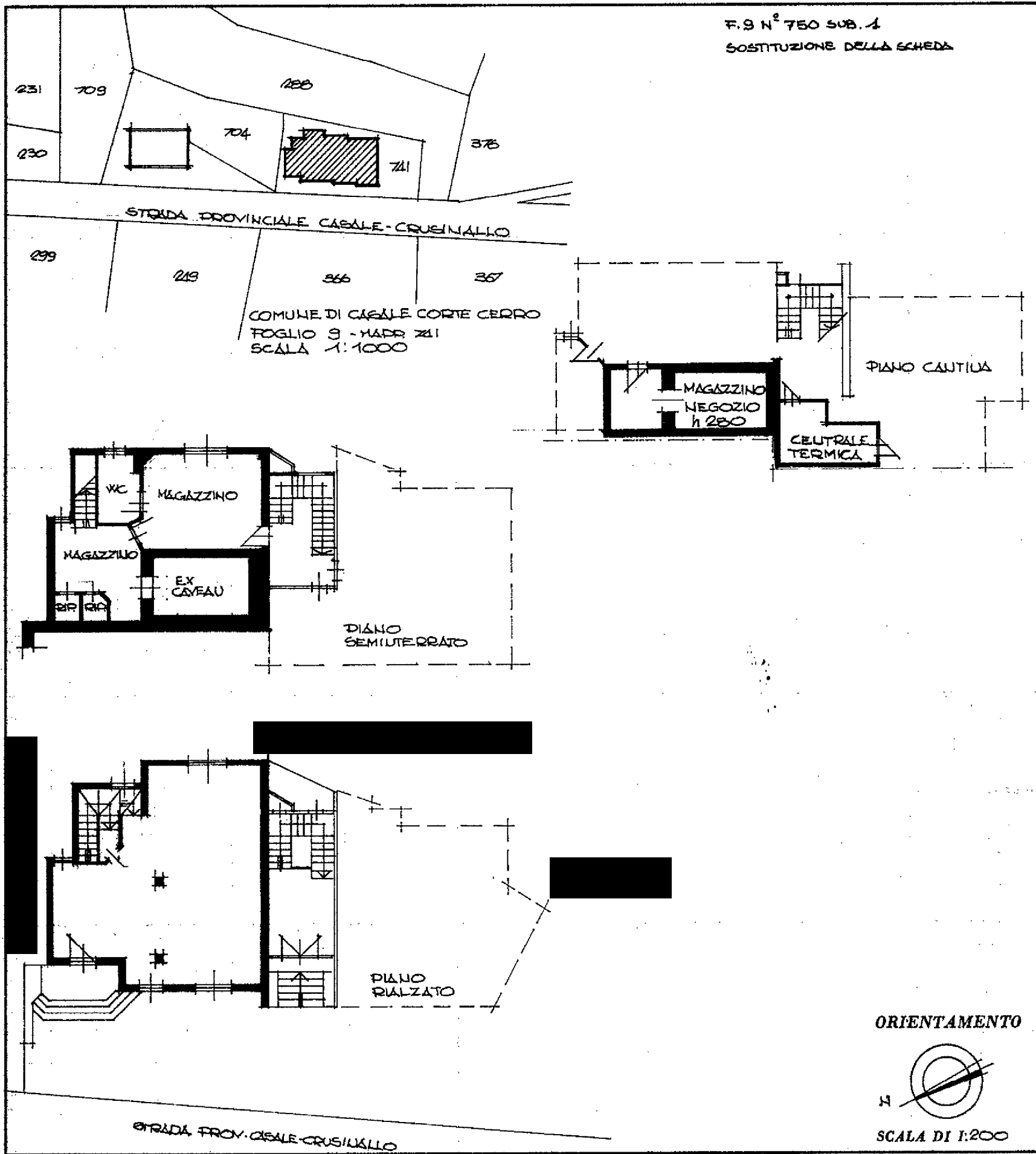

Catasto dei Fabbricati - Situazione al 25/11/2024 - Comune di CASALE CORTE CERRO(B876) - < Foglio 9 Particella 1532 Subalterno 1 >  
VIA GUGLIELMO MARCONI n. 23 Piano S2 - T-S1

### SPAZIO RISERVATO PER LE ANNOTAZIONI D'UFFICIO

DATA 19.2.86  
PROT. N° 13/86

