

TRIBUNALE ORDINARIO DI BIELLA

Dott. Emanuele MIGLIORE

Procedura esecutiva immobiliare n. 100/2024 R.G.E.

PROVINCIA DI BIELLA
COMUNE DI GAGLIANICO
VIA CARLO FELICE TROSSI N°144

Promossa da: *****

Contro: *****

CTU: DOTT. ING. EMANUELE GILETTI

IDENTIFICATIVI CATASTALI
FOGLIO : 6
PARTICELLA : 636
SUBALTERNO : 5

LOTTO 9 - PIANO TERRENO

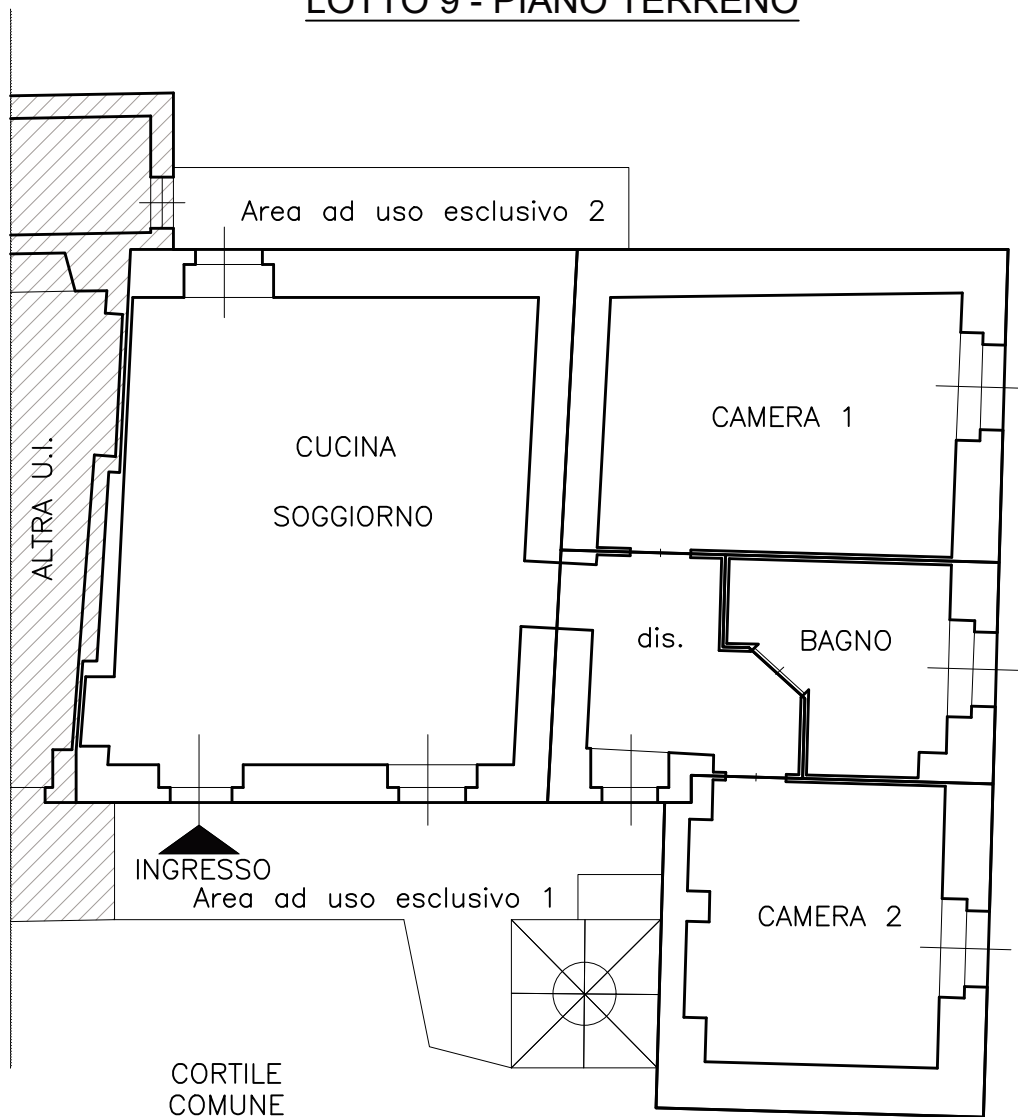

CALCOLO SUPERFICI

	NETTE	LORDE
CUCINA/SOGGIORNO	34.21 mq	44.22 mq
CAMERA 1	15.93 mq	23.33 mq
CAMERA 2	12.16 mq	18.98 mq
DISIMPEGNO	6.48 mq	8.85 mq
BAGNO	6.58 mq	8.97 mq
TOTALE	75.36 mq	104.35 mq

AREA ESTERNA 1	12.84 mq
AREA ESTERNA 2	6.54 mq
TOTALE	19.38 mq

PASSO CARRAIO

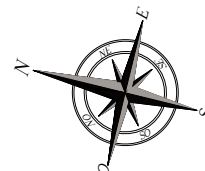

SCALA 1:100

TRIBUNALE ORDINARIO DI BIELLA

Dott. Emanuele MIGLIORE

Procedura esecutiva immobiliare n. 100/2024 R.G.E.

PROVINCIA DI BIELLA
COMUNE DI GAGLIANICO
VIA CARLO FELICE TROSSI N°144

IDENTIFICATIVI CATASTALI

FOGLIO : 6

PARTICELLA : 636

SUBALTERNO : 5

CTU: DOTT. ING. EMANUELE GILETTI

LOTTO 9 - PIANO TERRENO

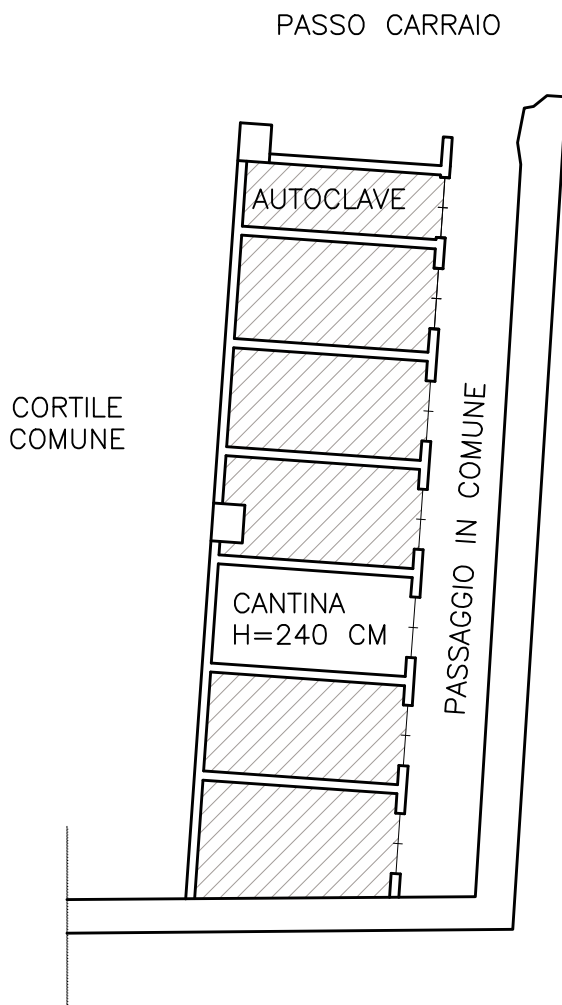

CALCOLO SUPERFICI

	NETTE	LORDE
CANTINA	3.42 mq	4.05 mq

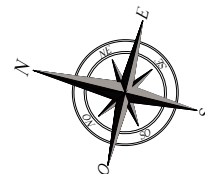

SCALA 1:100

TRIBUNALE ORDINARIO DI BIELLA

Dott. Emanuele MIGLIORE

Procedura esecutiva immobiliare n. 100/2024 R.G.E.

PROVINCIA DI BIELLA
COMUNE DI GAGLIANICO
VIA CARLO FELICE TROSSI N°144

Promossa da: *****

Contro: *****

CTU: DOTT. ING. EMANUELE GILETTI

IDENTIFICATIVI CATASTALI
FOGLIO : 6
PARTICELLA : 636
SUBALTERNO : 10

LOTTO 9 - PIANO TERRENO

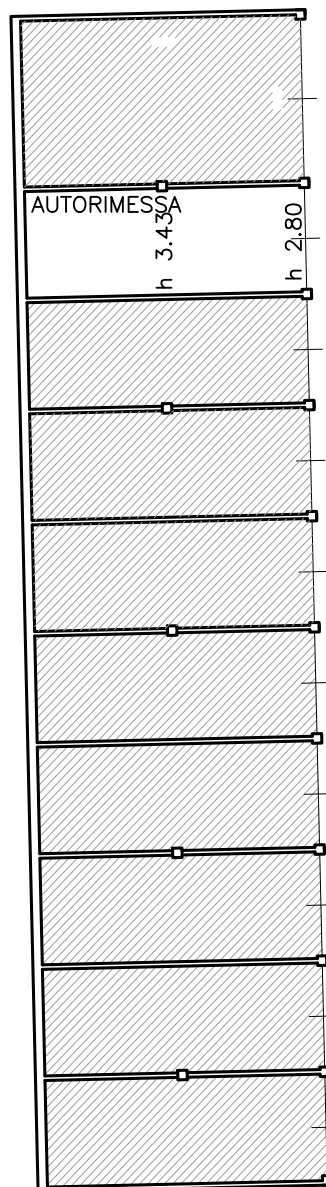

CORTILE
COMUNE

CALCOLO SUPERFICI

	NETTE	LORDE
AUTORIMESSA	20.53 mq	22.87 mq

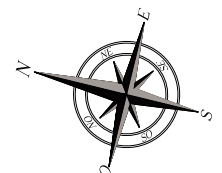

SCALA 1:200