

TRIBUNALE ORDINARIO DI BIELLA

Dott. Emanuele MIGLIORE

Procedura esecutiva immobiliare n. 100/2024 R.G.E.

PROVINCIA DI BIELLA
COMUNE DI GAGLIANICO
VIA CARLO FELICE TROSSI N°144

Promossa da: *****

Contro: *****

CTU: DOTT. ING. EMANUELE GILETTI

IDENTIFICATIVI CATASTALI

FOGLIO : 6

PARCICELLA : 636

SUBALTERNO : 2

LOTTO 6 - PIANO TERRENO

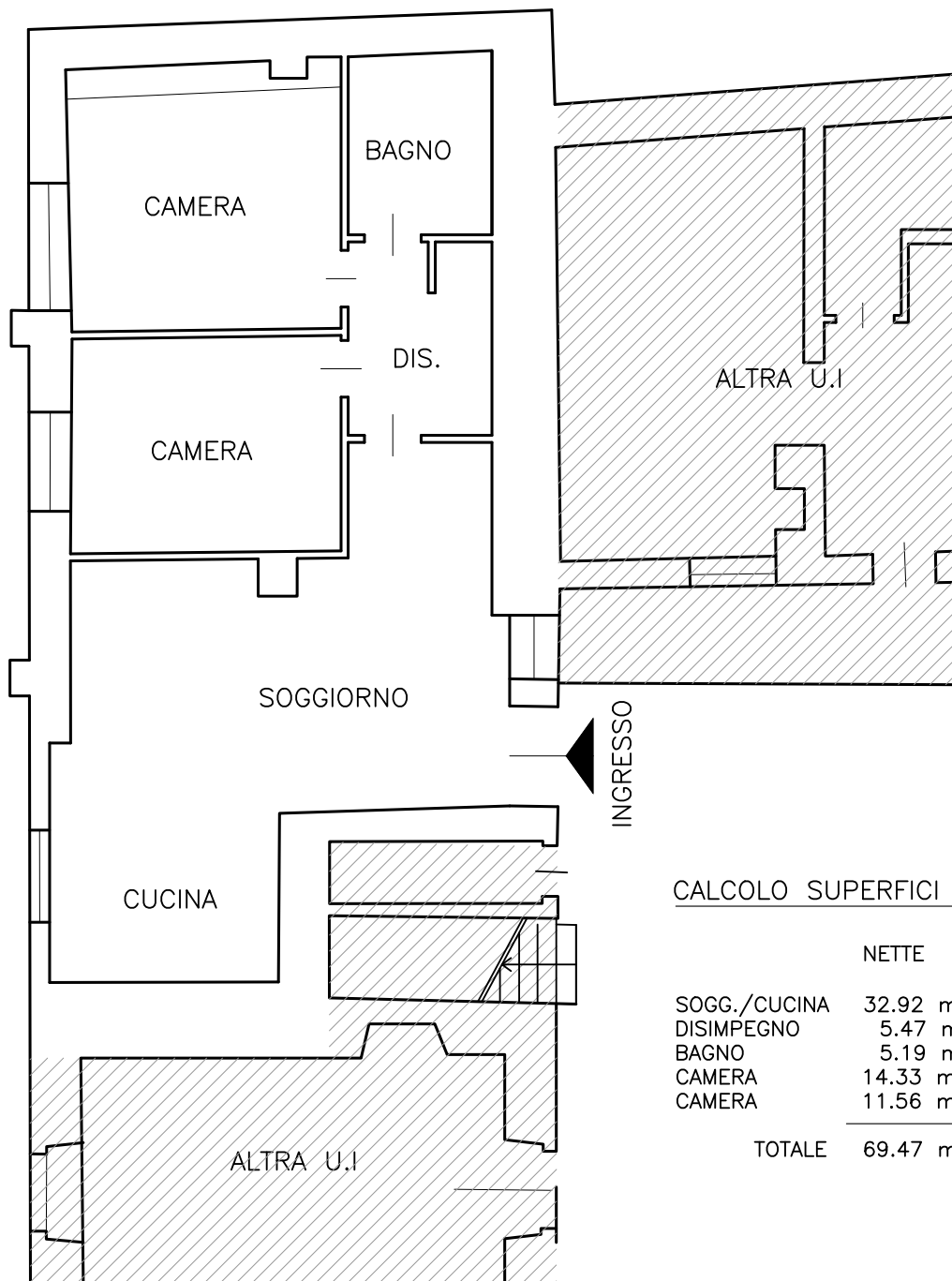

CALCOLO SUPERFICI

	NETTE	LORDE
SOGG./CUCINA	32.92 mq	41.42 mq
DISIMPEGNO	5.47 mq	7.19 mq
BAGNO	5.19 mq	7.99 mq
CAMERA	14.33 mq	19.53 mq
CAMERA	11.56 mq	13.97 mq
TOTALE	69.47 mq	90.10 mq

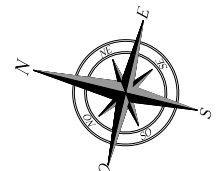

SCALA 1:100

TRIBUNALE ORDINARIO DI BIELLA

Dott. Emanuele MIGLIORE

Procedura esecutiva immobiliare n. 100/2024 R.G.E.

PROVINCIA DI BIELLA
COMUNE DI GAGLIANICO
VIA CARLO FELICE TROSSI N°144

Promossa da: *****

Contro: *****

CTU: DOTT. ING. EMANUELE GILETTI

IDENTIFICATIVI CATASTALI
FOGLIO : 6
PARCICELLA : 636
SUBALTERNO : 2

LOTTO 6 - PIANO TERRENO

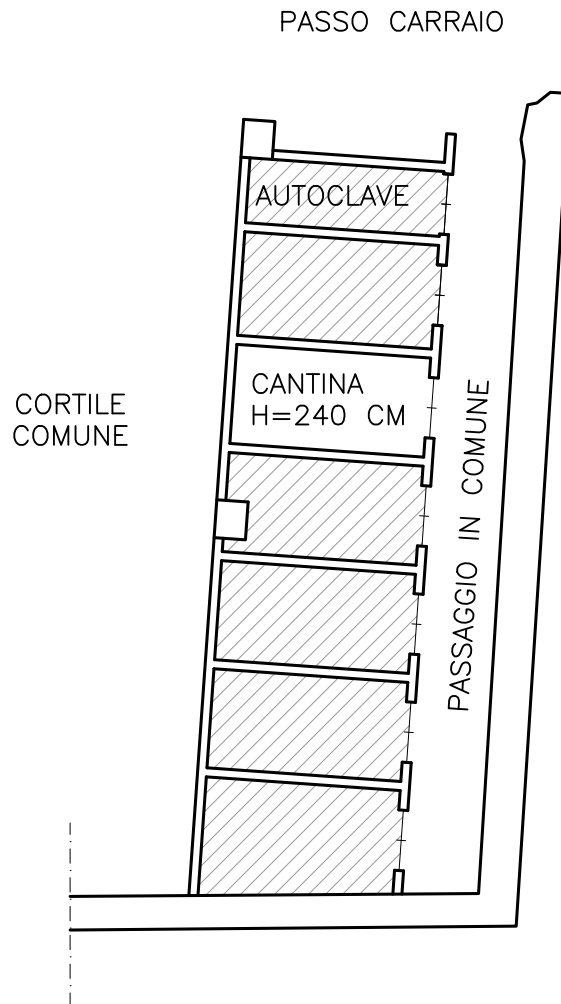

CALCOLO SUPERFICI

	NETTE	LORDE
CANTINA	3.58 mq	4.20 mq

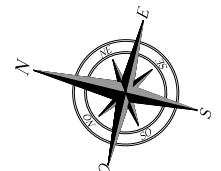

SCALA 1:100

TRIBUNALE ORDINARIO DI BIELLA

Dott. Emanuele MIGLIORE

Procedura esecutiva immobiliare n. 100/2024 R.G.E.

PROVINCIA DI BIELLA
COMUNE DI GAGLIANICO
VIA CARLO FELICE TROSSI N°144

Promossa da: *****

Contro: *****

CTU: DOTT. ING. EMANUELE GILETTI

IDENTIFICATIVI CATASTALI
FOGLIO : 6
PARTICELLA : 636
SUBALTERNO : 11

LOTTO 6 - PIANO TERRENO

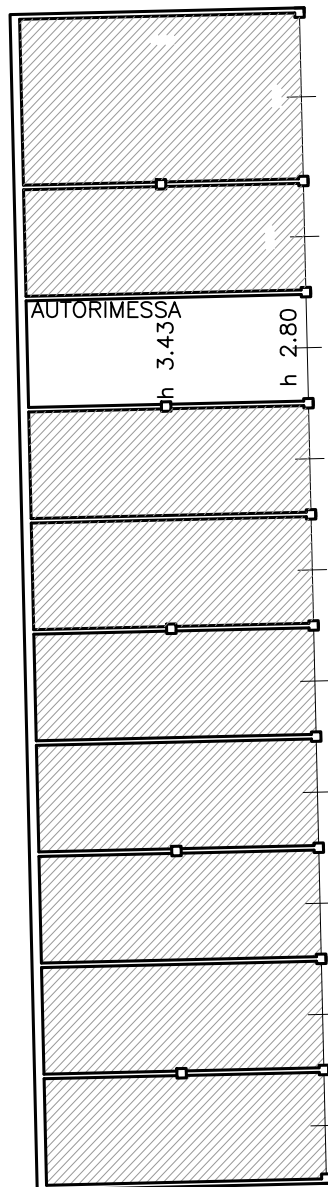

CORTILE
COMUNE

CALCOLO SUPERFICI

	NETTE	LORDE
AUTORIMESSA	20.53 mq	22.87 mq

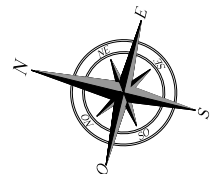

SCALA 1:200