

# TRIBUNALE ORDINARIO DI BIELLA

Dott. Emanuele MIGLIORE

Procedura esecutiva immobiliare n. 100/2024 R.G.E.

PROVINCIA DI BIELLA  
COMUNE DI GAGLIANICO  
VIA CARLO FELICE TROSSI N°144

Promossa da: \*\*\*\*\*

Contro: \*\*\*\*\*

CTU: DOTT. ING. EMANUELE GILETTI

IDENTIFICATIVI CATASTALI  
FOGLIO : 6  
PARTICELLA : 636  
SUBALTERNO : 1

## LOTTO 5 - PIANO TERRENO

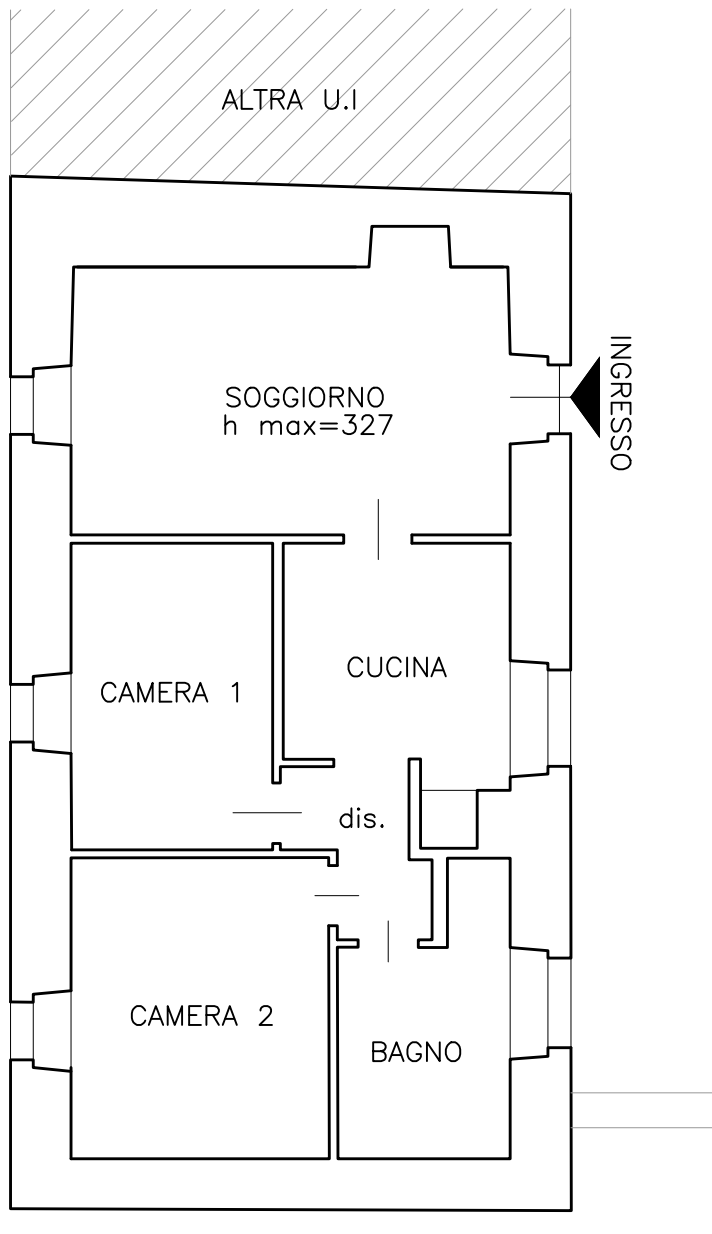

### CALCOLO SUPERFICI

	NETTE	LORDE
CUCINA	9.75 mq	14.00 mq
SOGGIORNO	21.71mq	30.74mq
DISIMPEGNO	3.48 mq	3.86 mq
BAGNO	7.40 mq	13.18 mq
CAMERA 1	10.85mq	14.65 mq
CAMERA 2	13.63mq	17.94 mq
<b>TOTALE</b>	<b>66.82mq</b>	<b>94.37mq</b>

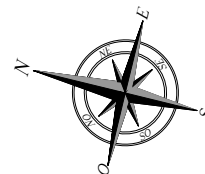

SCALA 1:100

# TRIBUNALE ORDINARIO DI BIELLA

Dott. Emanuele MIGLIORE

Procedura esecutiva immobiliare n. 100/2024 R.G.E.

PROVINCIA DI BIELLA  
COMUNE DI GAGLIANICO  
VIA CARLO FELICE TROSSI N°144

Promossa da: \*\*\*\*\*

Contro: \*\*\*\*\*

CTU: DOTT. ING. EMANUELE GILETTI

IDENTIFICATIVI CATASTALI  
FOGLIO : 6  
PARTICELLA : 636  
SUBALTERNO : 1

## LOTTO 5 - PIANO TERRENO

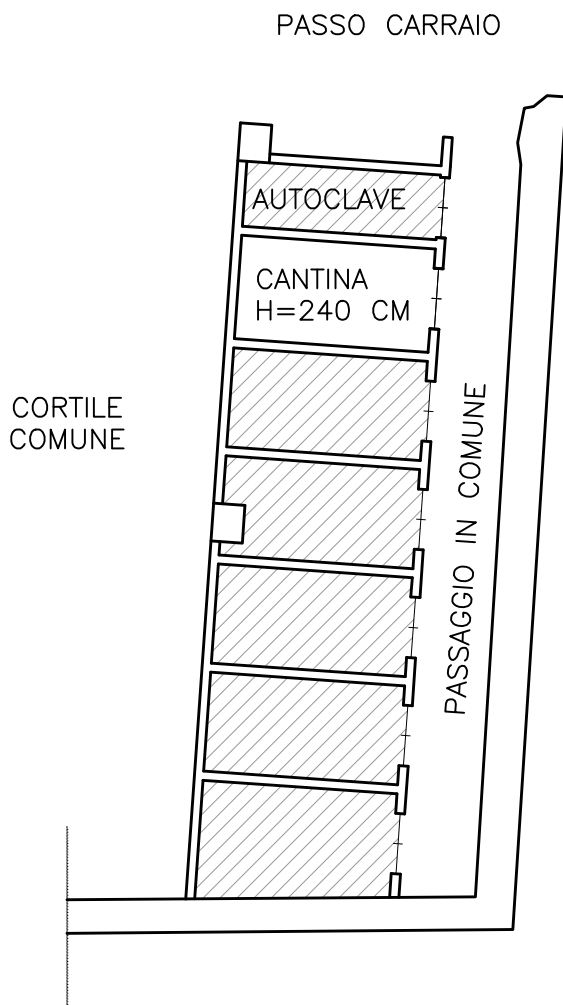

### CALCOLO SUPERFICI

	NETTE	LORDE
CANTINA	3.58 mq	4.20 mq

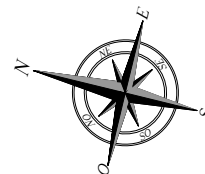

SCALA 1:100

# TRIBUNALE ORDINARIO DI BIELLA

Dott. Emanuele MIGLIORE

Procedura esecutiva immobiliare n. 100/2024 R.G.E.

PROVINCIA DI BIELLA  
COMUNE DI GAGLIANICO  
VIA CARLO FELICE TROSSI N°144

Promossa da: \*\*\*\*\*

Contro: \*\*\*\*\*

CTU: DOTT. ING. EMANUELE GILETTI

IDENTIFICATIVI CATASTALI  
FOGLIO : 6  
PARTICELLA : 636  
SUBALTERNO : 9

## LOTTO 5 - PIANO TERRENO

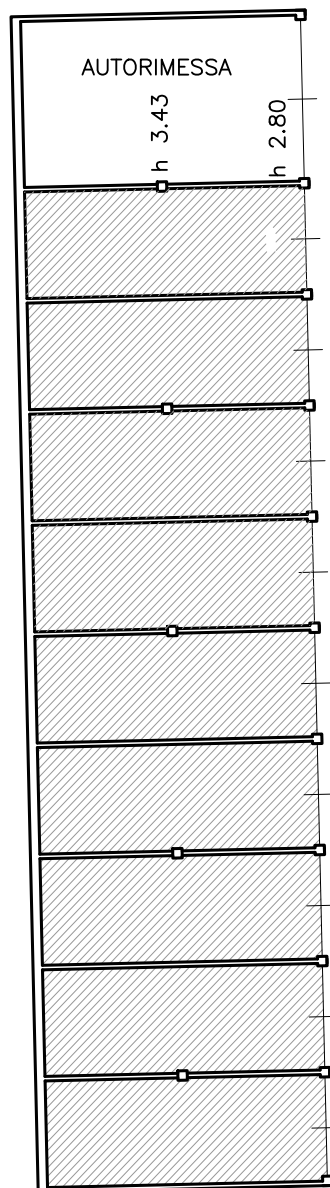

### CALCOLO SUPERFICI

	NETTE	LORDE
AUTORIMESSA	31.94 mq	35.63 mq

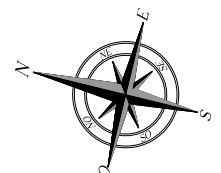

SCALA 1:200