

**TRIBUNALE DI BIELLA**

**ESECUZIONE IMMOBILIARE**

**N. 100/2024 R.G.E.**

\*\*\*\*\*

**CONTRO**

\*\*\*\*\*

\*\*\*\*\*

**G.E.**

**DOTT. EMANUELE MIGLIORE**

**DOCUMENTAZIONE FOTOGRAFICA PRIVACY**

**LOTTO 4**

Biella, Maggio 2025

C.T.U. : ing. Emanuele Giletti



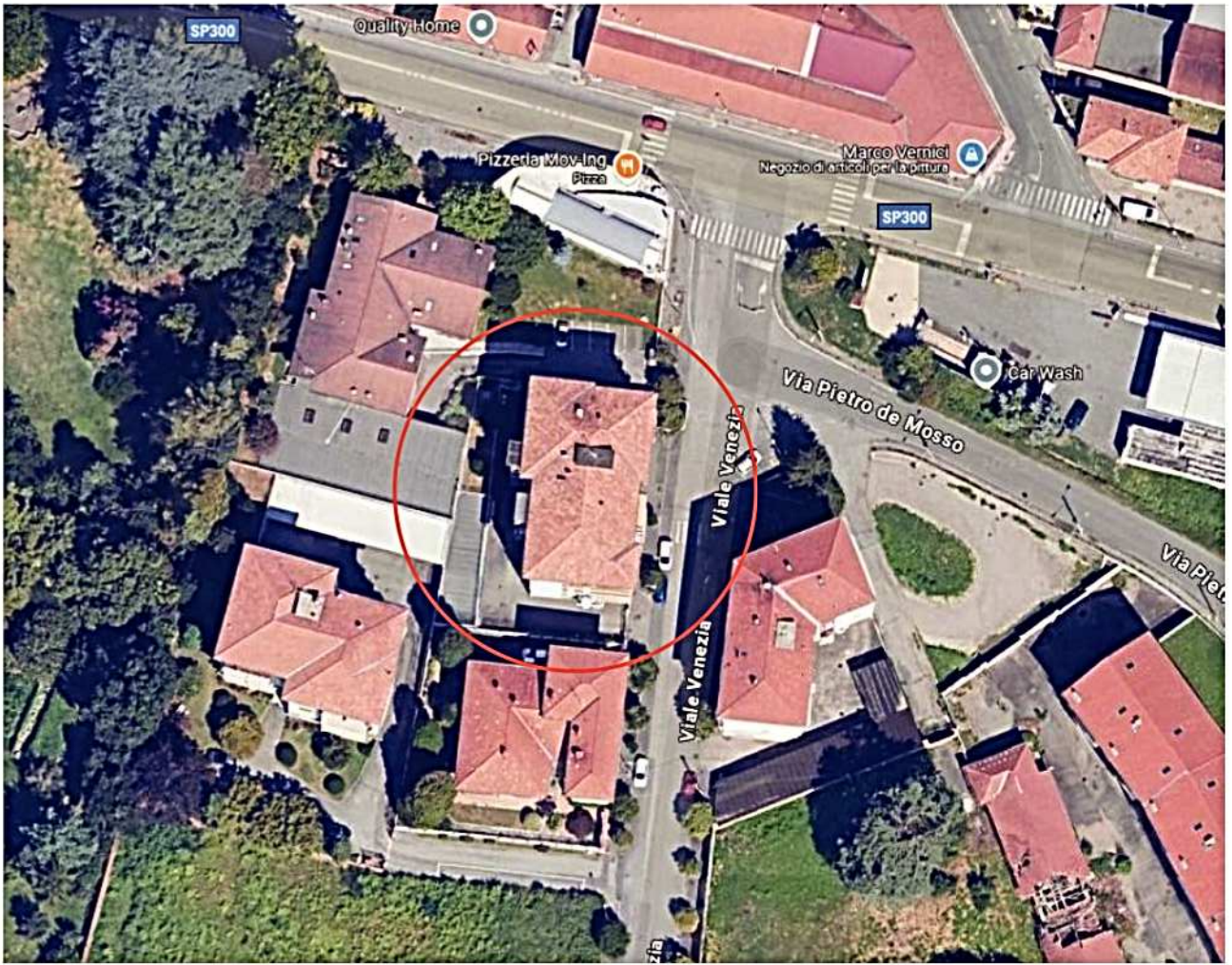

1) Ortofoto con posizione immobile viale Venezia 4 - Biella



2) Facciata lato est Alloggio 4°P.





3) Facciata lato sud-est Alloggio 4° P.



4) Ingresso condominiale





5) Atrio di ingresso



6) Scale di accesso ai piani





7) Corridoio visto dal portoncino di ingresso



8) Corridoio, sullo sfondo porta di ingresso





9) Salotto e camera da pranzo



10) Salotto e camera da pranzo





11) Porta comunicazione tra salotto e camera divisa in 2 da mobile



12) Ex sala adibita a camera





13) Ex sala adibita a camera



14) Cucina





15) Cucina



16) Camera da letto





17) Camera da letto



18) Bagno 1





19) Bagno 1



20) Bagno 2





21) Bagno 2



22) Camera matrimoniale





23) Camera matrimoniale



24) Cantina ingresso





25) Cantina sullo sfondo la porta autorimessa



26) Autorimessa





27) Autorimessa sullo sfondo la cantina



28) Autorimessa

