

studio tecnico

geom. Sergio Zanni

via Martiri della Bettola n. 47/1 – 42123 Reggio Emilia (RE)

telefono 0522.322882 - fax 0522.322882

e-mail: sergio@studiozanni.it

pec: sergio.zanni@geopec.it

TRIBUNALE DI REGGIO EMILIA

Ufficio Esecuzioni immobiliari

LOTTO 1

ALLEGATO 8.1.6

Rilievo unità immobiliari con indicazione delle superfici commerciali

Procedura: **Esecuzione immobiliare n. 196/2023**

Giudice delegato: **Dott.sa Camilla Sommariva**

Esperto designato: **geom. Sergio Zanni**

RILIEVO UNITA' IMMOBILIARE CON INDICAZIONE DELLE SUPERFICI COMMERCIALI

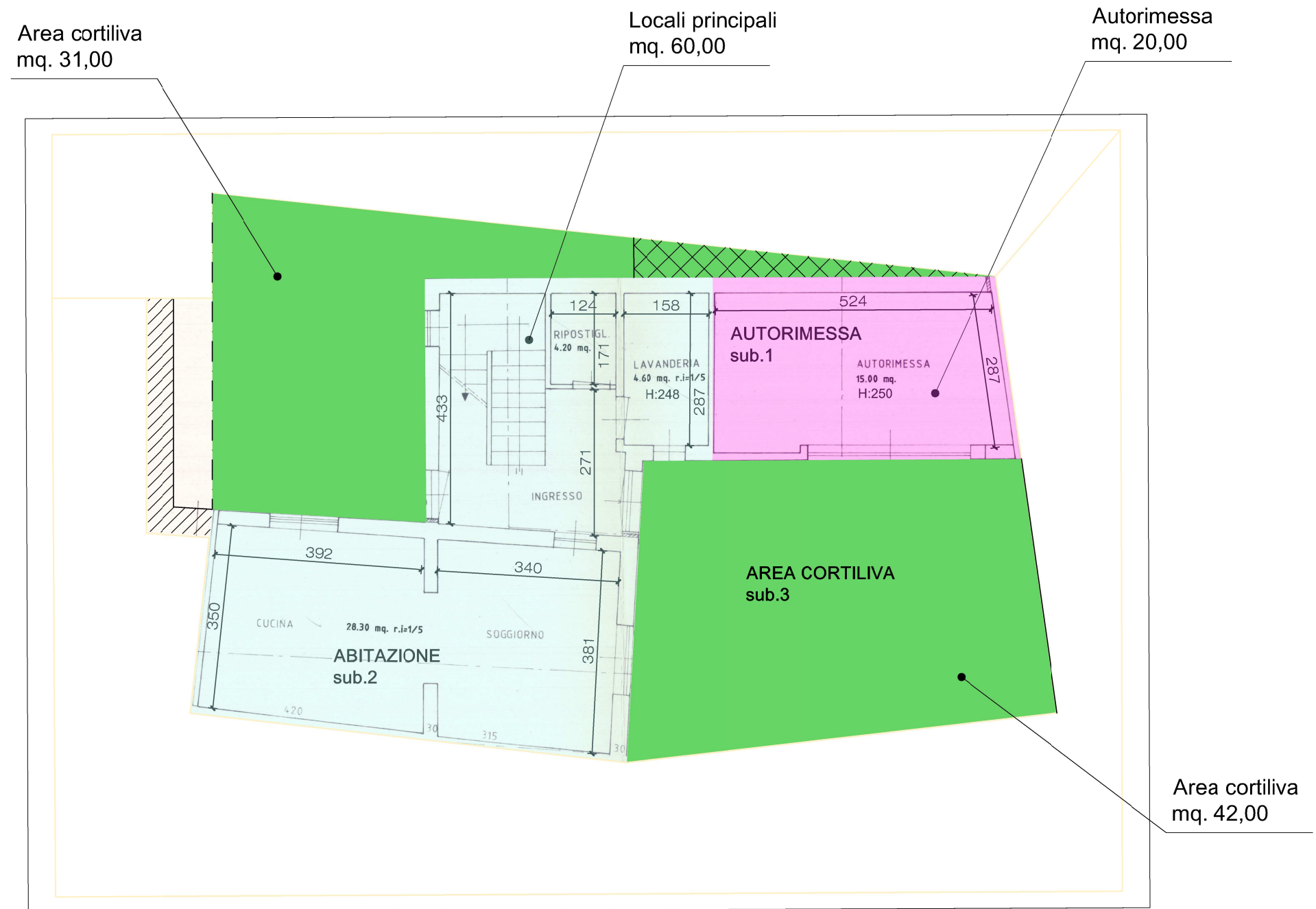

LEGENDA :

- Locali principali: 100%
- Balconi con superficie fino a 10 mq.: 30%
- Autorimesse
- Area cortiliva
- Area cortiliva esterna alla recinzione

PIANO TERRA
H: 2,70 m.

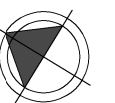

Scala 1:100

RILIEVO UNITA' IMMOBILIARE CON INDICAZIONE
DELLE SUPERFICI COMMERCIALI

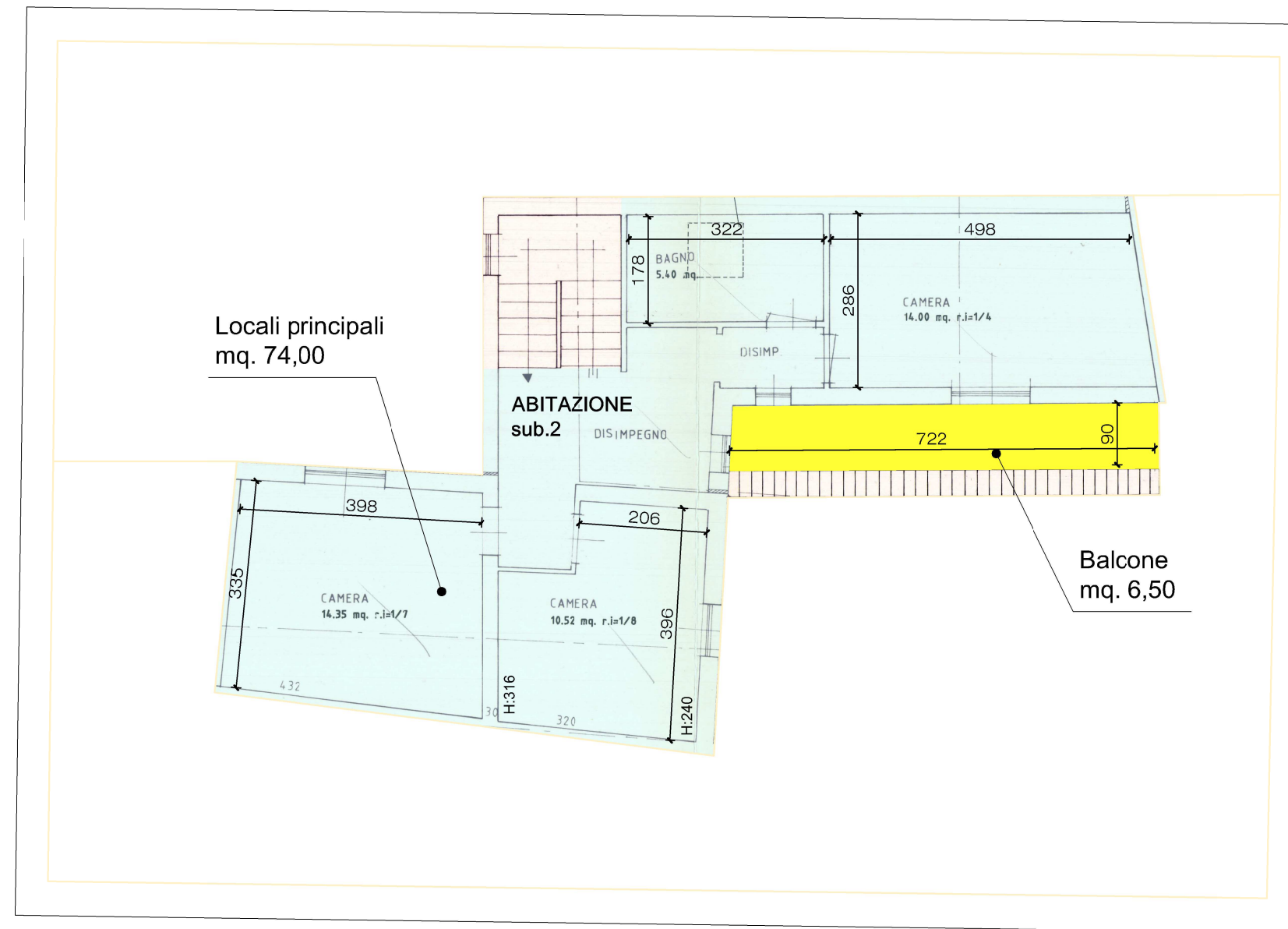

LEGENDA :

- Locali principali: 100%
- Balconi con superficie fino a 10 mq.: 30%
- Autorimesse
- Area cortiliva
- Area cortiliva esterna alla recinzione

PIANO PRIMO
H: 2,80 m.

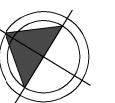

Scala 1:100