

studio tecnico

geom. Sergio Zanni

via Martiri della Bettola n. 47/1 – 42123 Reggio Emilia (RE)

telefono 0522.322882 - fax 0522.322882

e-mail: sergio@studiozanni.it

pec: sergio.zanni@geopec.it

TRIBUNALE DI REGGIO EMILIA

Ufficio Esecuzioni immobiliari

LOTTO 1

ALLEGATO 8.1.3

Planimetrie catastali

Procedura: **Esecuzione immobiliare n. 196/2023**

Giudice delegato: **Dott.sa Camilla Sommariva**

Esperto designato: **geom. Sergio Zanni**

MODULARIO
F. sig. rend. 497



MINISTERO DELLE FINANZE
DIREZIONE GENERALE DEL CATASTO E DEI SS.TT.EE.
CATASTO EDILIZIO URBANO (RDL 13-4-1939, n. 652)

MOD. **BN** (CEU)

LIRE
500

Planimetria di u.u. in Comune di **C.MONTI** via **VALBONA di FELINA** civ. **1/1**

PLANIMETRIA CATASTALE 1:2000

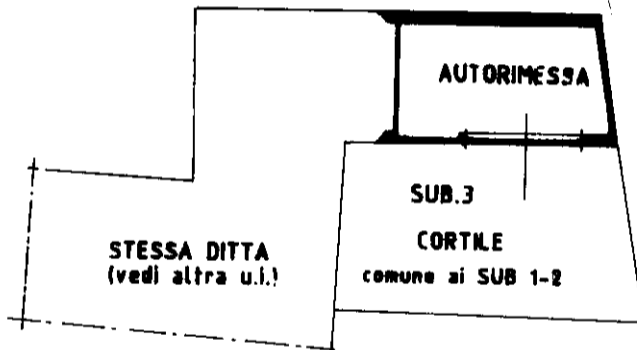
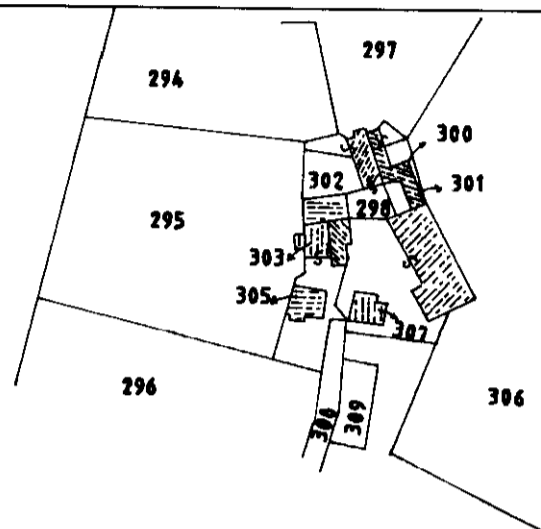

PIANTA PIANO TERRA

ORIENTAMENTO



SCALA DI 1:200

Dichiarazione di N.C.
Denuncia di variazione

Compilata dal **GEOME TRA**
(Titolo, cognome e nome)
ZAFFERRI LORIS

RISERVATO ALL'UFFICIO

Identificativi catastali

F. **36**
n. **623** sub. **4**

Iscritto all'albo dei **GEOMETRI**
della provincia di **REGGIO EMILIA** n. **1447**
data **LUG.97** Firma

31625

Data presentazione: 02/10/1998 - Data: 27/01/2025 - n. T412060 - Richiedente: ZNNSRG78T271496F
 Totale schede: 1 - Formato di acquisizione: A3(297x420) - Formato stampa richiesto: A3(297x420)
 Ultima planimetria in atti:

MODULARIO
 F. rig. rend. 496



MINISTERO DELLE FINANZE
 DIPARTIMENTO DEL TERRITORIO
CATASTO EDILIZIO URBANO (RDL 13-4-1939, n. 652)

MOD. AN (CEU)

300

Planimetria di u.i.u. in Comune di **C.MONTI** via **VALBONA di FELINA** civ. **1/1**

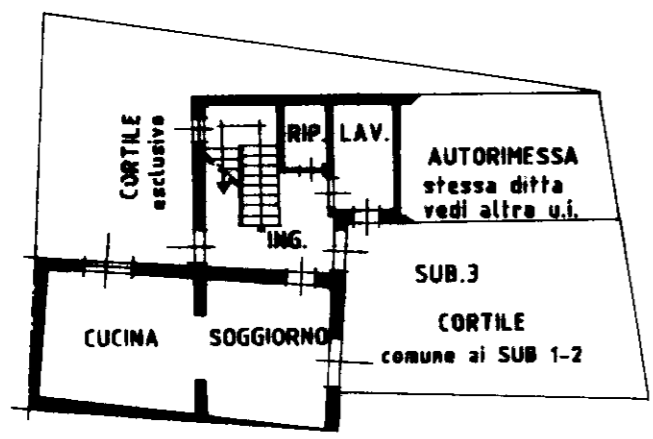

PIANTA PIANO TERRA

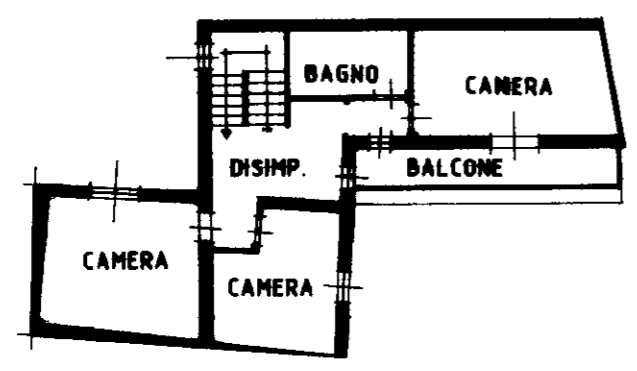

PIANTA PIANO PRIMO

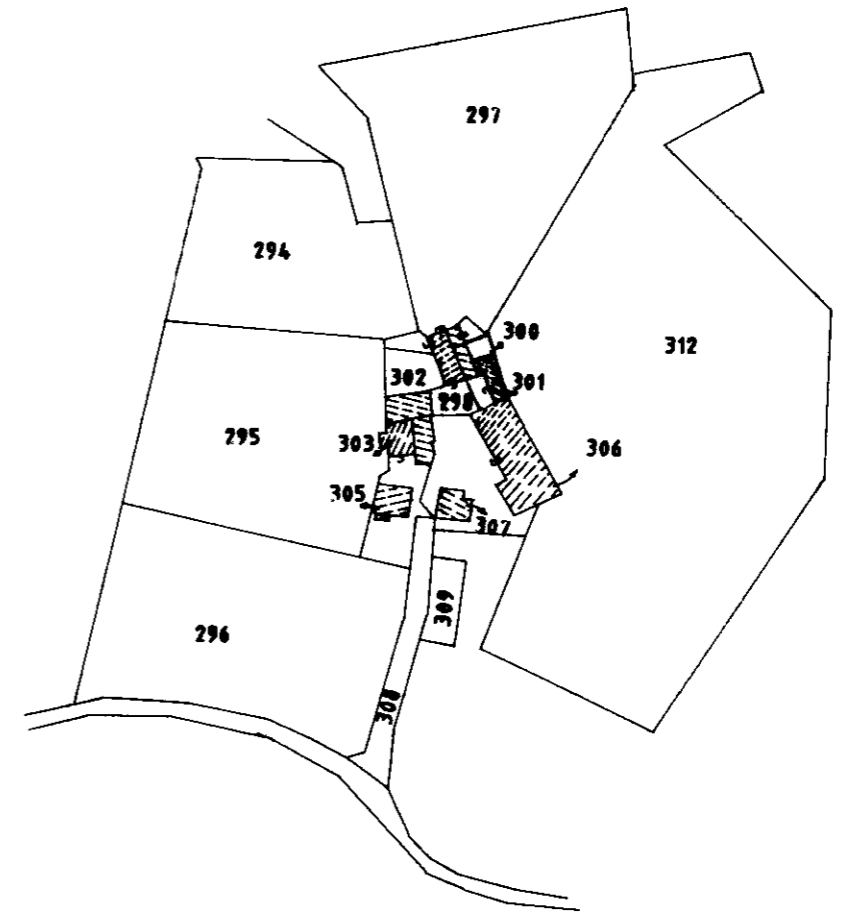

PLANIMETRIA CATASTALE 1:2000

ORIENTAMENTO
 N



SCALA DI 1: 2000

| | | | |
|---|---|--|---------------------------|
| Dichiarazione di N.C. <input checked="" type="checkbox"/> | Denuncia di variazione <input type="checkbox"/> | Compilata dal GEOMETRA (Titolo, cognome e nome) ZAFFERRI LORIS | RISERVATO ALL'UFFICIO |
| Identificativi catastali | | Isritto all'albo de i GEOMETRI | |
| F. 34 | n. 623 sub. 2 | della provincia di REGGIO EMILIA n. 1417 data LUG.97 Firma | |

Data presentazione: 02/10/1998 - Data: 27/01/2025 - n. T412060 - Richiedente: ZNNSRG78T271496F

Roma - Istituto Poligrafico e Zecca dello Stato - P.V.