

TRIBUNALE DI BIELLA

ESECUZIONE IMMOBILIARE

N. 100/2024 R.G.E.

CONTRO

G.E.

DOTT. EMANUELE MIGLIORE

DOCUMENTAZIONE FOTOGRAFICA

LOTTO 2

Biella, Maggio 2025

C.T.U. : ing. Emanuele Giletti





4) Ingresso comune ai 3 lotti



5) Cannello di ingresso comune ai lotti





6) Facciata sud lotto 2



7) Facciata nord-est





8) Vista da ovest ad est all'altezza del portone di ingresso



9) V





10) Vista da portone di ingresso direzione sud – nord



11) Vista lato nord sullo sfondo





12) Vista da est a sud-ovest

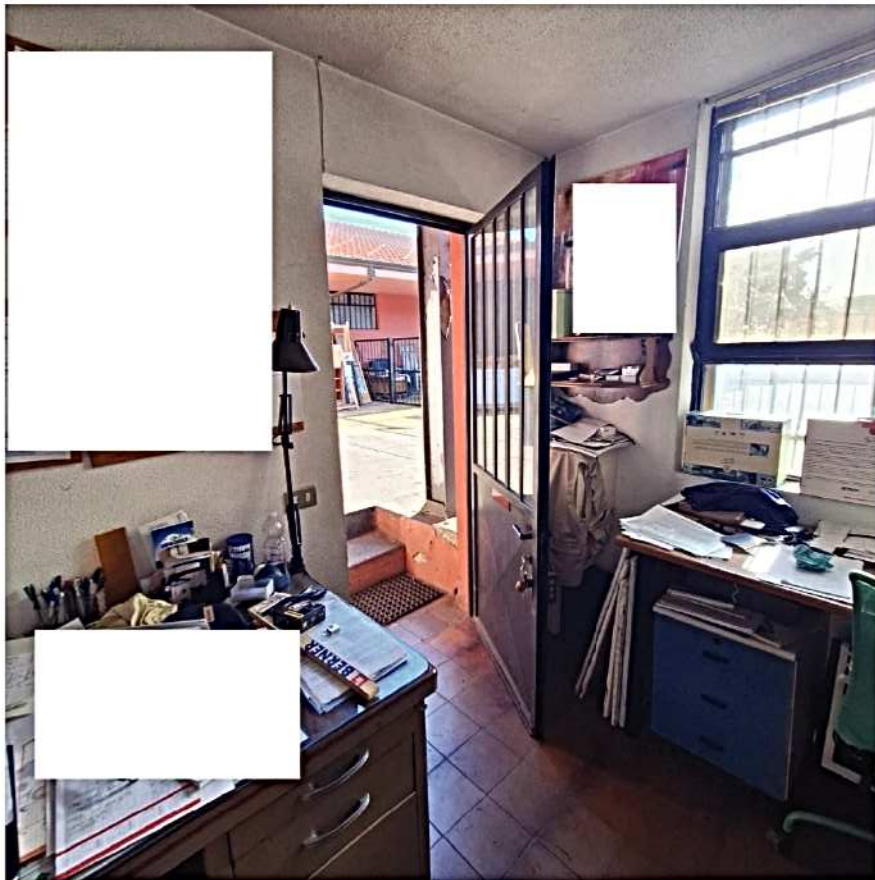

13) Ingresso ufficio





14) Ufficio



15) Ufficio





16) Magazzino lato ovest

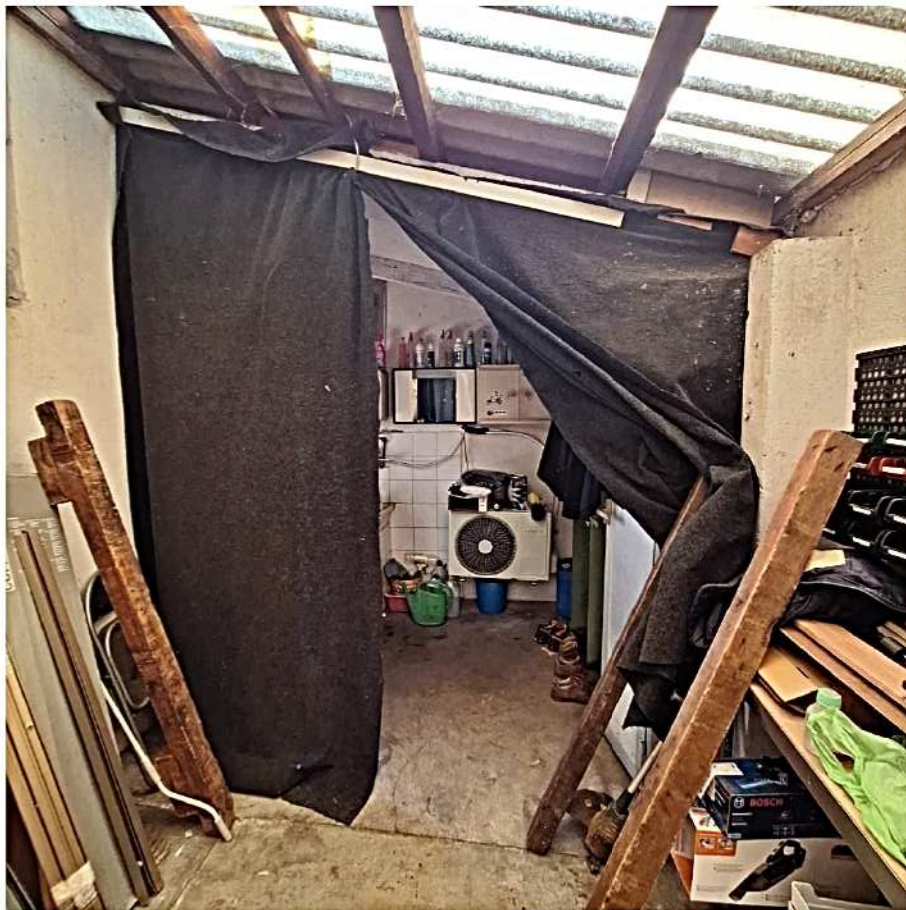

17) Magazzino lato ovest





18) Retro edificio sul lato nord



19) Edificio lato nord





20) Edificio lato nord porzione in esecuzione



21) Deposito sotto tettoia lato nord-est





22) Deposito sotto tettoia lato nord-est

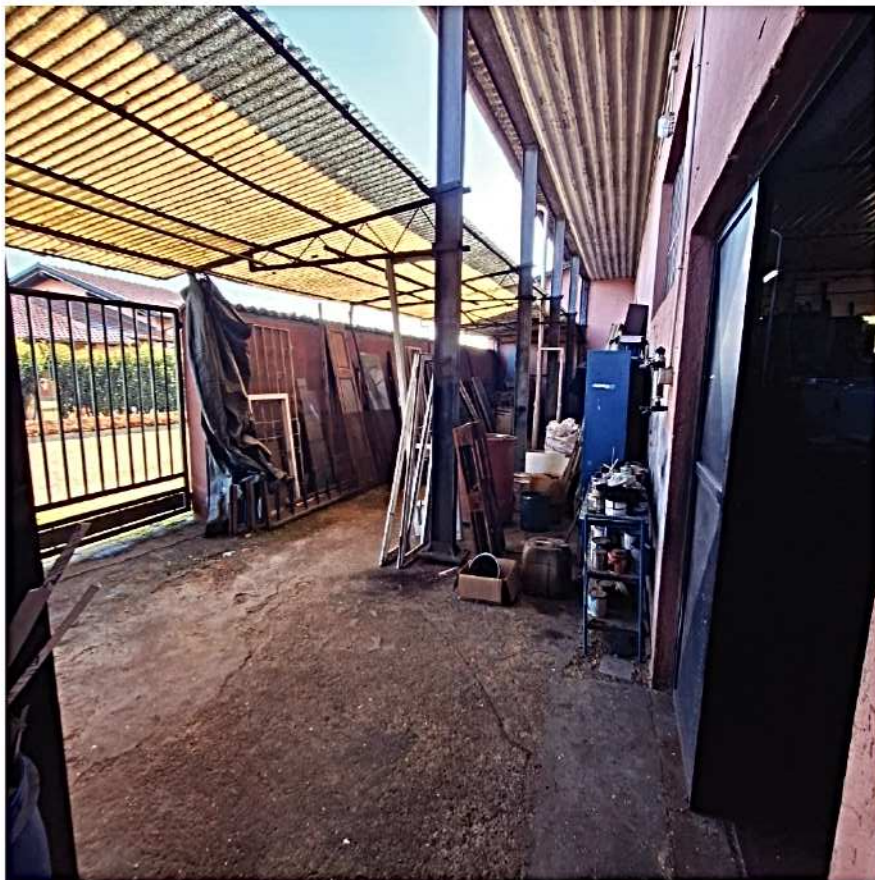

23) Deposito tettoia nord-est vista generale





24) Servizio igienico



25) Quadro elettrico

