

23/75



COMUNE DI ROSETO DEGLI ABRUZZI
PROVINCIA DI TERAMO

RILASCIO LICENZA EDILIZIA

IL SINDACO

Visto l'art. 10 della legge 6-8-1967, n. 765

RENDE NOTO

che in data 6-5-1975 è stata rilasciata

a i signori



LA LICENZA EDILIZIA N. 88/75 per la costruzione di civile
abitazione.

in Case Bruciate.

Roseto, li 6-5-1975

IL SINDACO

Il sottoscritto Messo Comunale dichiara che il presente avviso è stato affisso all'albo pretorio

dal 6-5-1975 al 21-5-1975

Roseto, li 20/5/1975

IL MESSO COMUNALE

PROGETTO

DI UNA CASA PER CIVILE ABITAZIONE
DA COSTRUIRSI A ROSETO DEGLI ABRUZZI

C.da CASE BRUCIATE COLOGNA

PROPRIETA' : SIG.

Comune di ROSETO DEGLI ABRUZZI
Disegno allegato alla licenza n. 88/75
in data 6-5-1975
"VISTO.."
IL SINDACO

Comune di Roseto degli Abruzzi
N. 870
22/75

Progetto Est 2

Proprietario

Giorgio Bertone arch.

Sc202 1:100

Planimetria Scala 1:2000

Foglio 4
Particelle :

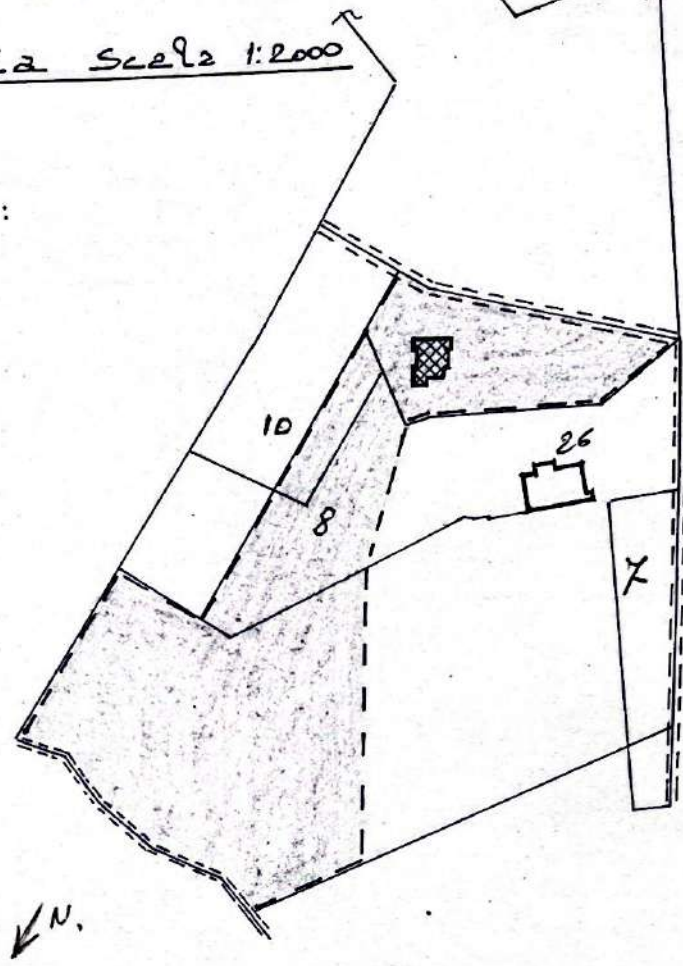

Lotta	mq	10.000
Volume consentito	mc.	1.000
Volume progettato	mc.	620

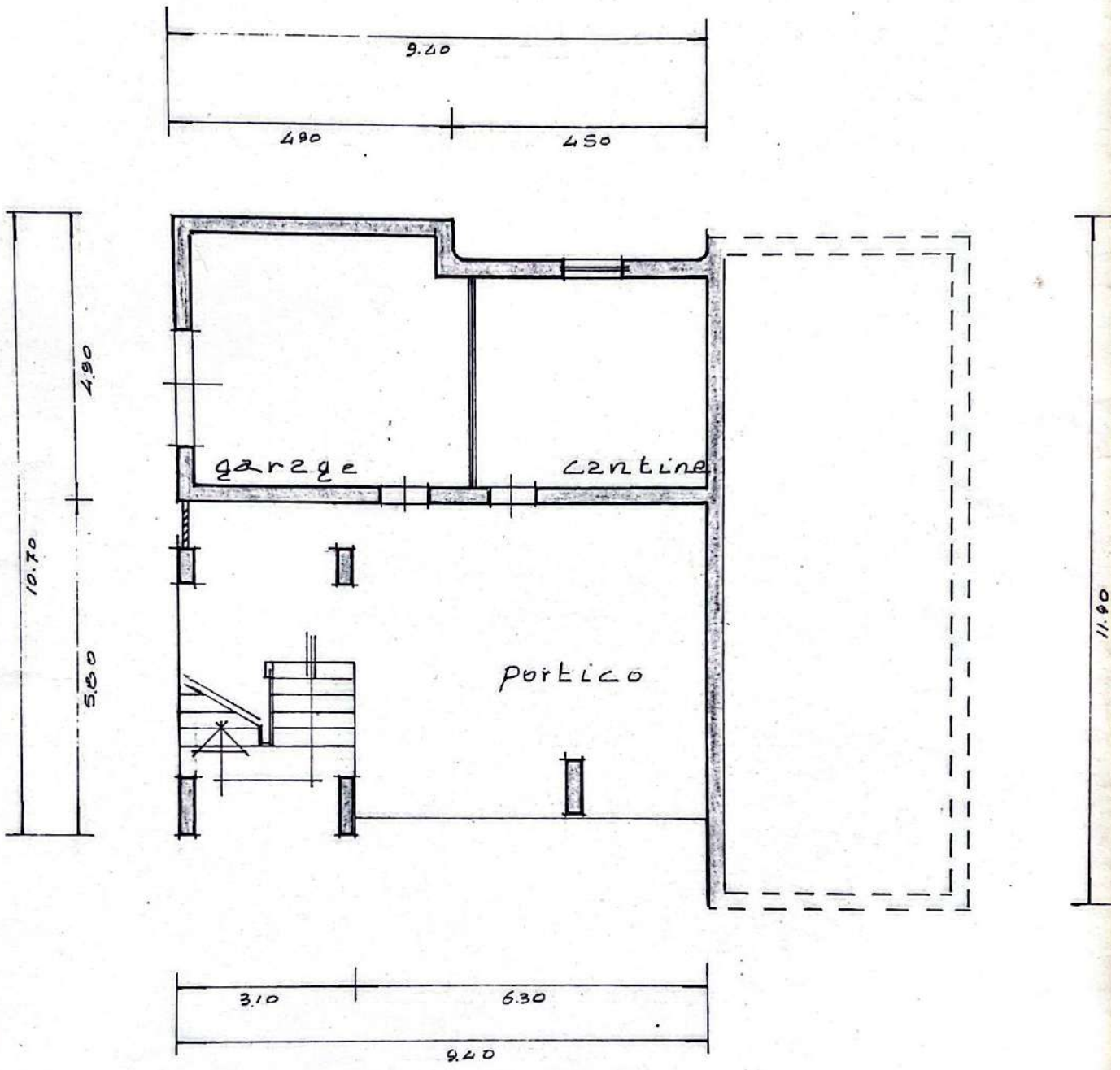

Pianta Piano Rizzeto

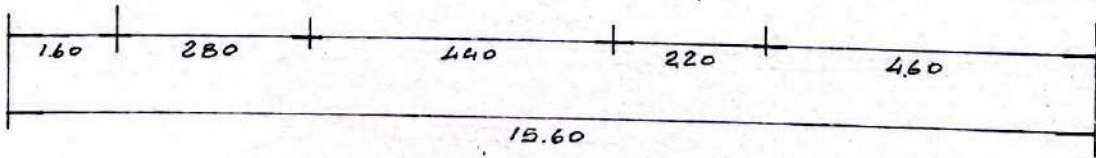
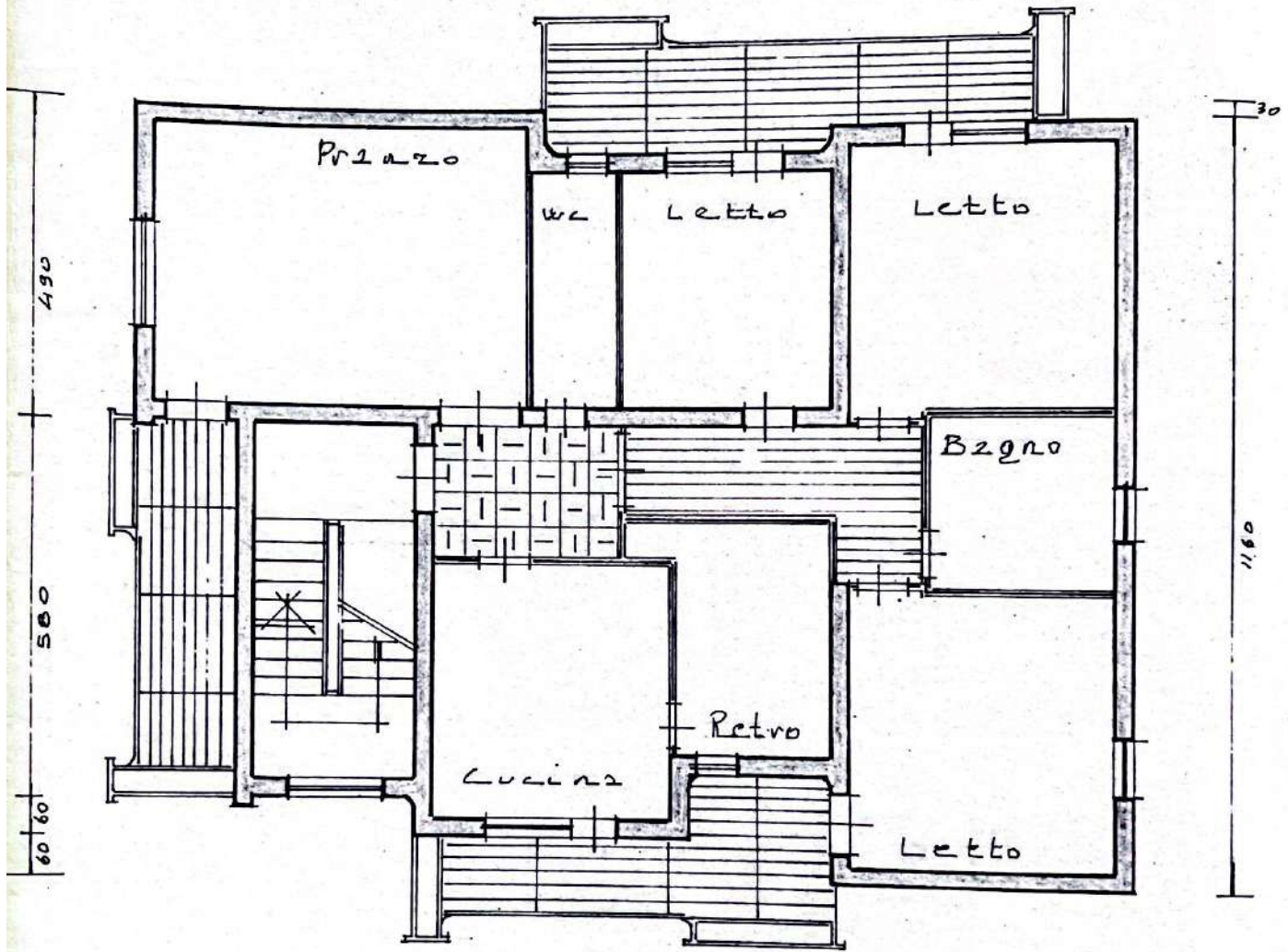
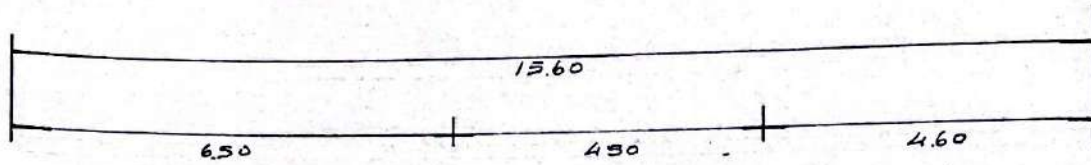

Pianta Piano Terra.



Prospetto Ovest

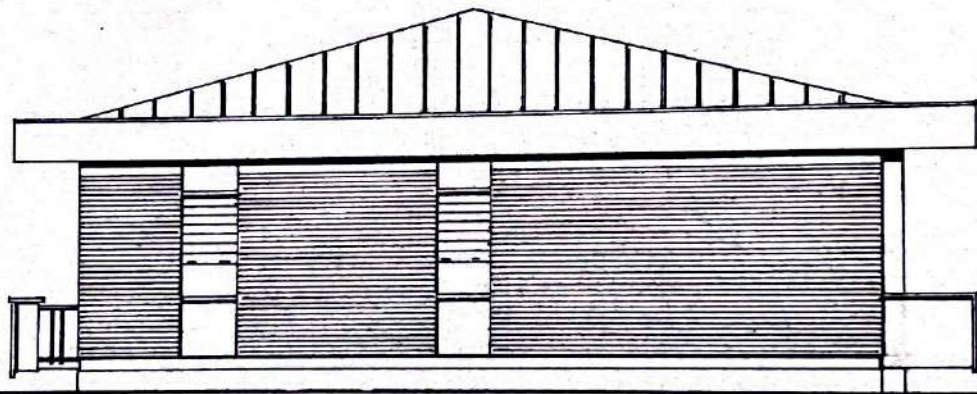

Prospetto Sud

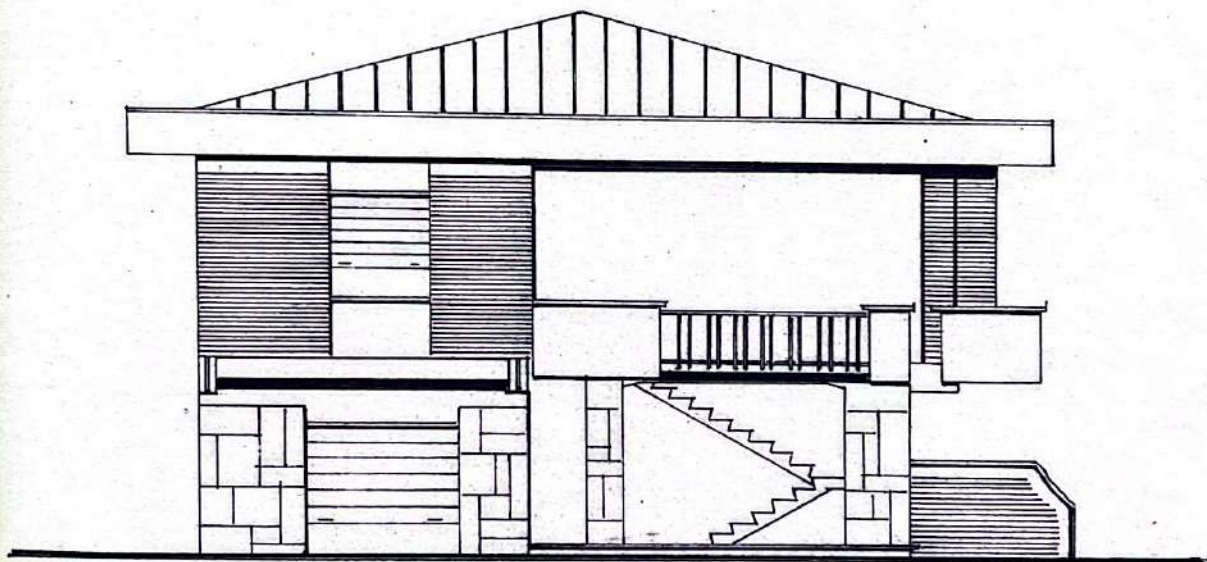

Prospetto Nord

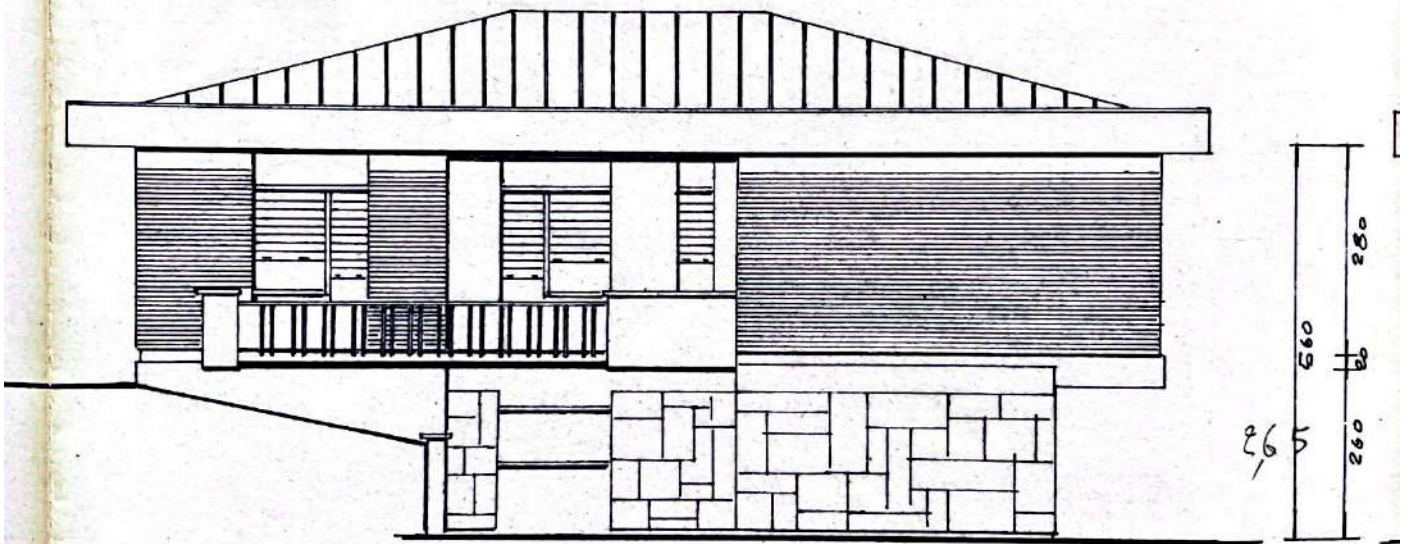

Prospetto Est

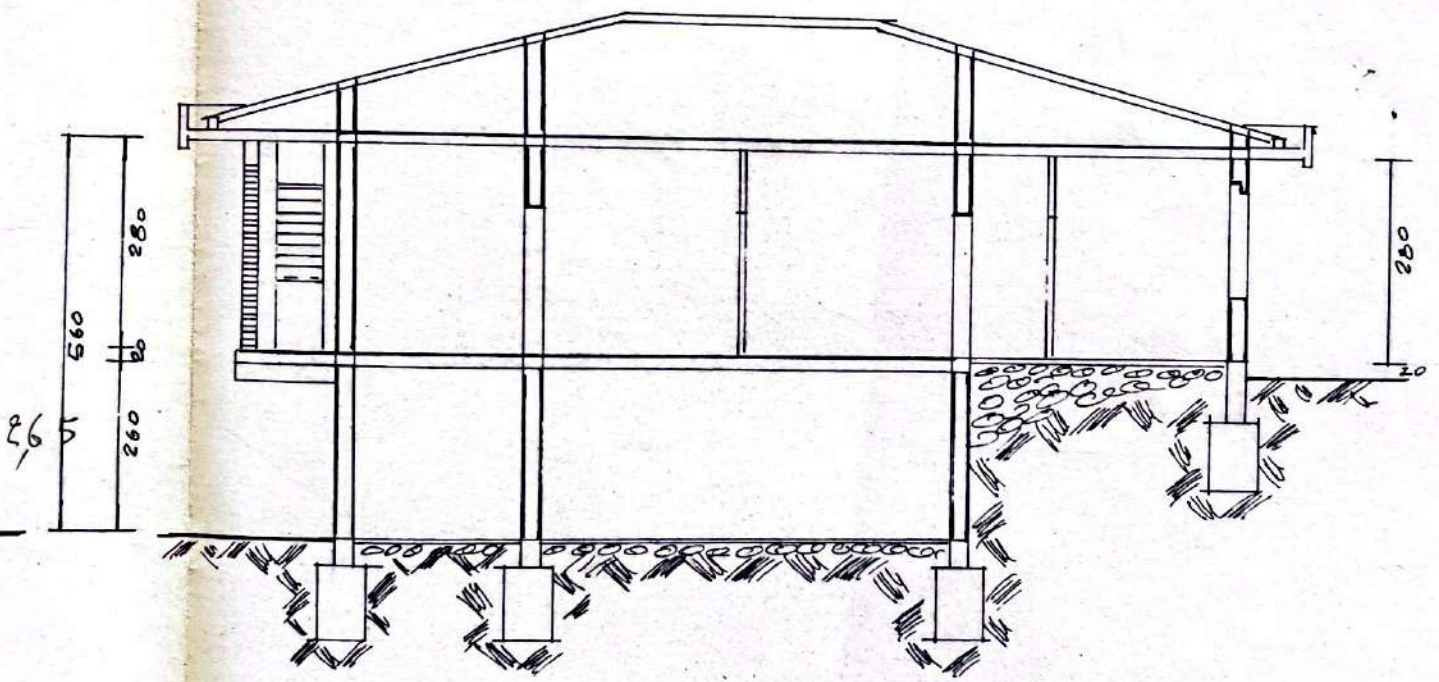

Sezione A B

COMUNE DI ROSETO DEGLI ABRUZZI
PROVINCIA DI TERAMO

23/75

RILASCIO LICENZA EDILIZIA

IL SINDACO

Visto l'art. 10 della legge 6-8-1967 n° 765

RENDE NOTO

che in data 5 AGO. 1976 è stata rilasciata

a 1 sig.

LA LICENZA EDILIZIA N° 177/76 per la costruzione
di civile abitazione (voltura licenza n° 88/7 del 6.5.75)

in Case Bruciate

Roseto, li 5 AGO. 1976

IL SINDACO

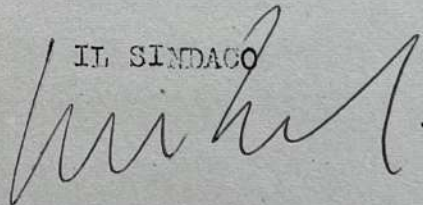

il sottoscritto Messo Comunale dichiara che il presente
avviso è stato affisso all'albo pretorio

dal 6/8/76 al 20/8/76

Roseto, li 21/8/76

IL MESSO COMUNALE





COMUNE DI ROSETO DEGLI ABRUZZI

PROVINCIA DI TERAMO

Concessione N° 13/93

N° di reg. 1873

MINUTA

CONCESSIONE IN SANATORIA

(Capo IV legge 28-2-1985 n. 47)

VISTA la domanda di condono edilizio in data 20.03.1986 (mod. R n. 0342007206)

presentata dal sig. [redacted] residente in

Cologna Sp. via Case Bruciate n. 12, relativa a A)

P.Terra, realizzazione di cantine, ripostiglio e c.termica per mq.61,79

di S.n.r.; B) variazioni prospettiche al fabbricato, in C.da Case

Bruciate n.12 - Cologna Spiaggia - costituente 1° ABITAZIONE DEL RI-

CHIEDENTE.

VISTA la documentazione prodotta con la suddetta istanza e quella successivamente presentata nonchè i relativi grafici;

RILEVATO che, come risulta dalla relazione dei tecnici incaricati della revisione delle domande di condono edilizio, le opere abusive di che trattasi sono suscettibili di condono;

VISTO che il richiedente ha versato la somma dovuta a titolo di oblazione così come determinata in via definitiva, pari a L. //1.158.151// oltre L. [redacted] per interessi;

VISTO il Capo IV della legge 28-2-1985 n. 47;

RILASCIATA la presente

CONCESSIONE IN SANATORIA

al sig. [redacted] per le opere abusive sopra descritte e così come risultanti dai modelli allegati al mod. R e dalla relativa documentazione

DETERMINANDO

Che per il presente atto dovranno essere versati i contributi concessori di cui all'art. 37 della succitata legge n. 47/85 prima del ritiro della presente e, comunque, entro i termini di legge, nella misura sotto riportata:

- per opere di urbanizzazione L. 149.187
- per costo di costruzione L. [redacted]
- per smaltimento rifiuti L. [redacted]

TOTALE L. 149.187

Roseto li 30 NOV. 1993



IL SINDACO
Il Commissario Straordinario
(Dott. Salvatore Marino)





NUOVO CATASTO EDILIZIO URBANO

(R. DECRETO-LEGGE 13 APRILE 1939, N. 652)

Planimetria dell'immobile situato nel Comune di ROSETO degli ABRUZZI, Via c.da Case Bruciate

Ditta BONADUCE Francesco n.a Roseto degli Abruzzi il 04.03.1934

Allegata alla dichiarazione presentata all'Ufficio Tecnico Erariale di T E R A M O

-  Rif.Mod.A n.0342007206
-  Rif.Mod.C n.0342007206

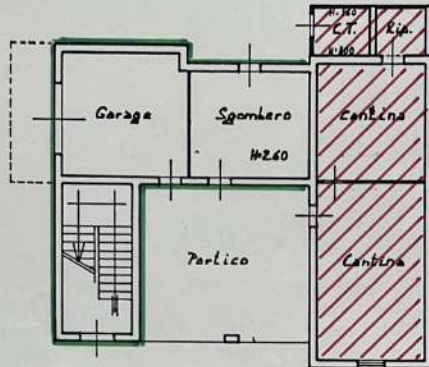

PIANTA PIANO TERRA
H=2.60

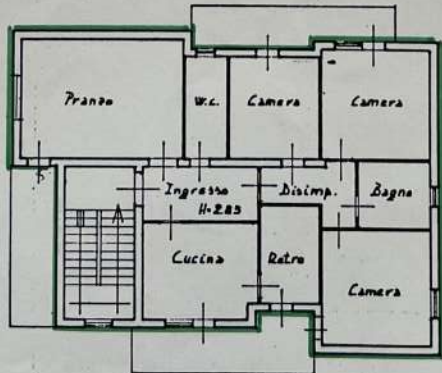
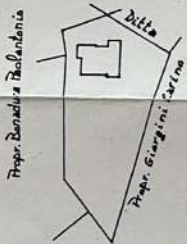

PIANTA PIANO PRIMO
H=2.85



ORIENTAMENTO

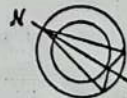

SCALA DI 1:200

SPAZIO RISERVATO PER LE ANNOTAZIONI D'UFFICIO

DATA
PROT. N°

Compilata dal geom. Antonio
Sorgentone
(Titolo, nome e cognome del tecnico)

Iscritto all'Albo dei geometri
della Provincia di Teramo

DATA 04.10.1985
Antonio Sorgentone



STRALCIO P.R.G. VIGENTE



LEGGE 28/02/85 N.47 ART. 32

COMUNE DI : ROSETO DEGLI ABRUZZI

STUDIO TECNICO ASSOCIATO	ROSETO DEGLI ABRUZZI
geom. Antonio Sorgentone	via Di Iorio n. 20
geom. Enrico Malatesta	tel. 8942638

DITTA _____

SCALA
1:2000 1:500
1:100

OPERA SANATORIA FABBRICATO DI CUI
ALLA PRAT. DI CONDONO N°0342007206

DATA
25.10.1993

OGGETTO Planimetrie, piante, prospetti,

DISEGNO sezioni

CONTR.

PROGETTISTI geom. Antonio Sorgentone CF: SRG NTN 39D07 F585H
geom. Enrico Malatesta CF: MLT NRC 61B15 F585F

Firma dei progettisti

geom. Antonio Sorgentone
geom. Enrico Malatesta

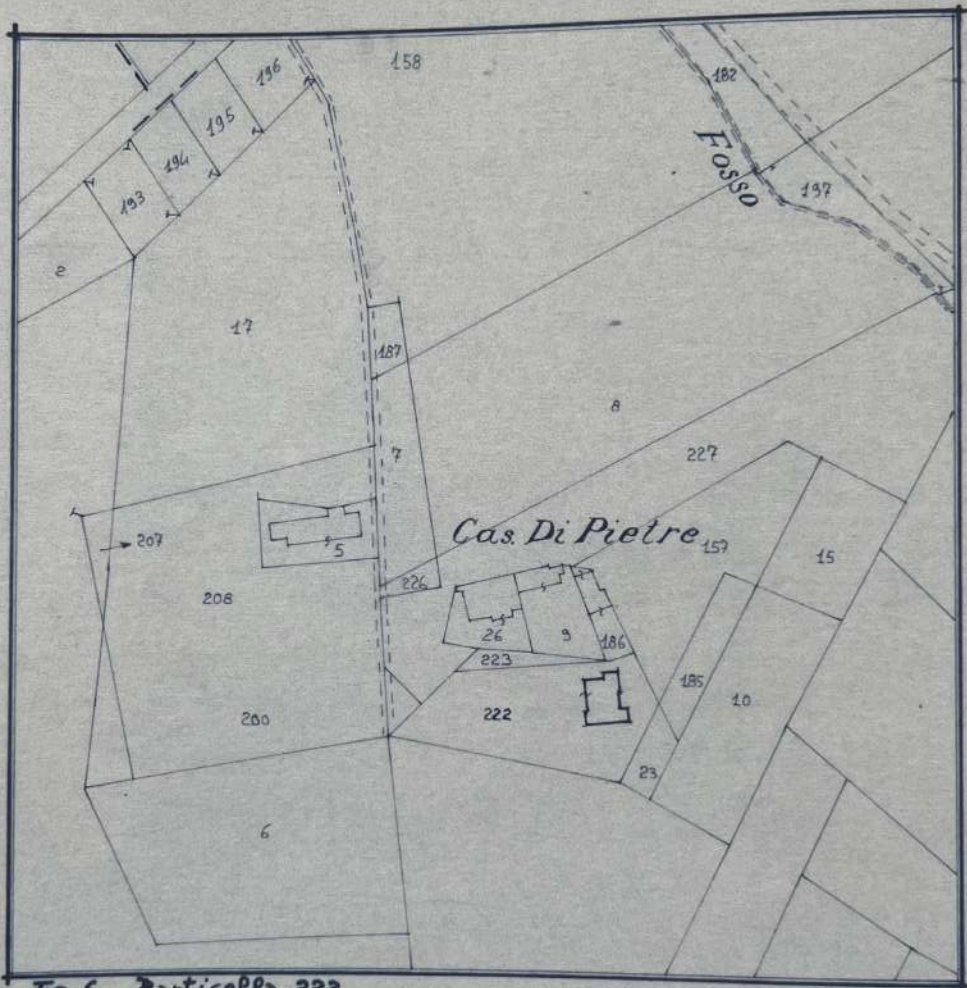

Fig. 6 Particella 222

Sc. 1:2000

PLANIMETRIA GENERALE

Prop. Mazzocchi & C.

Sc. 1:500

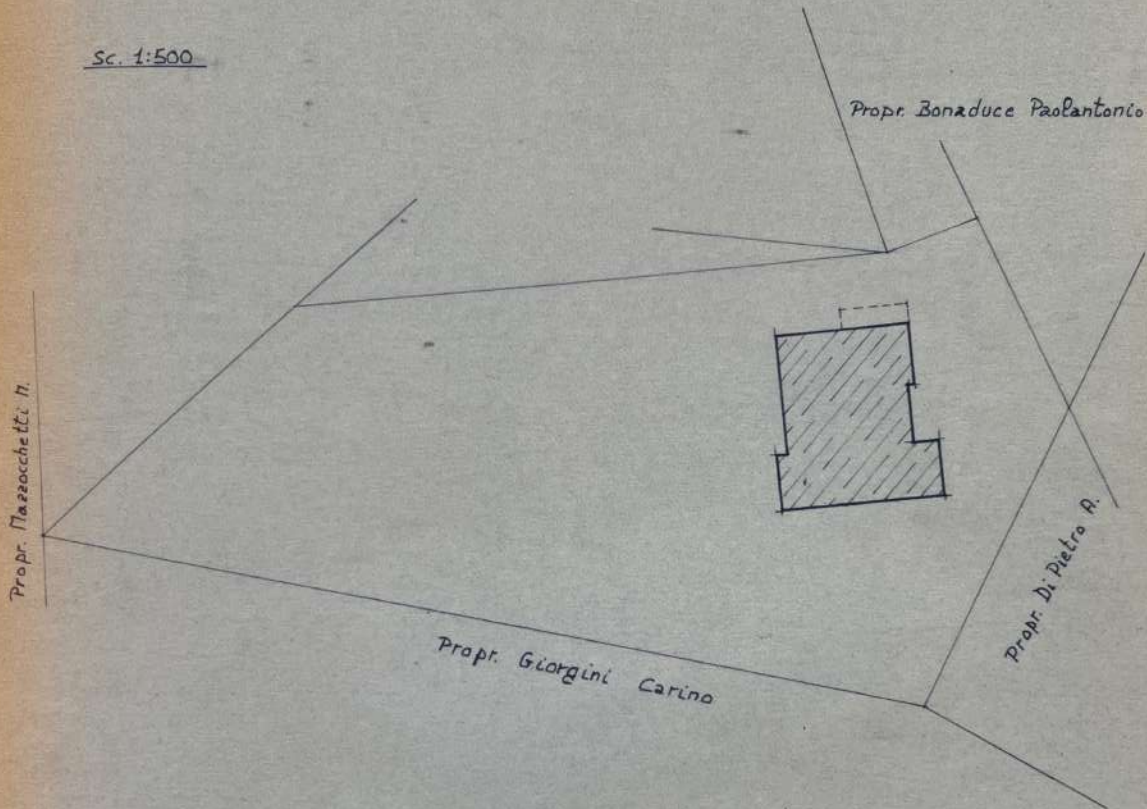

PARTICOLARE PLANIMETRICO

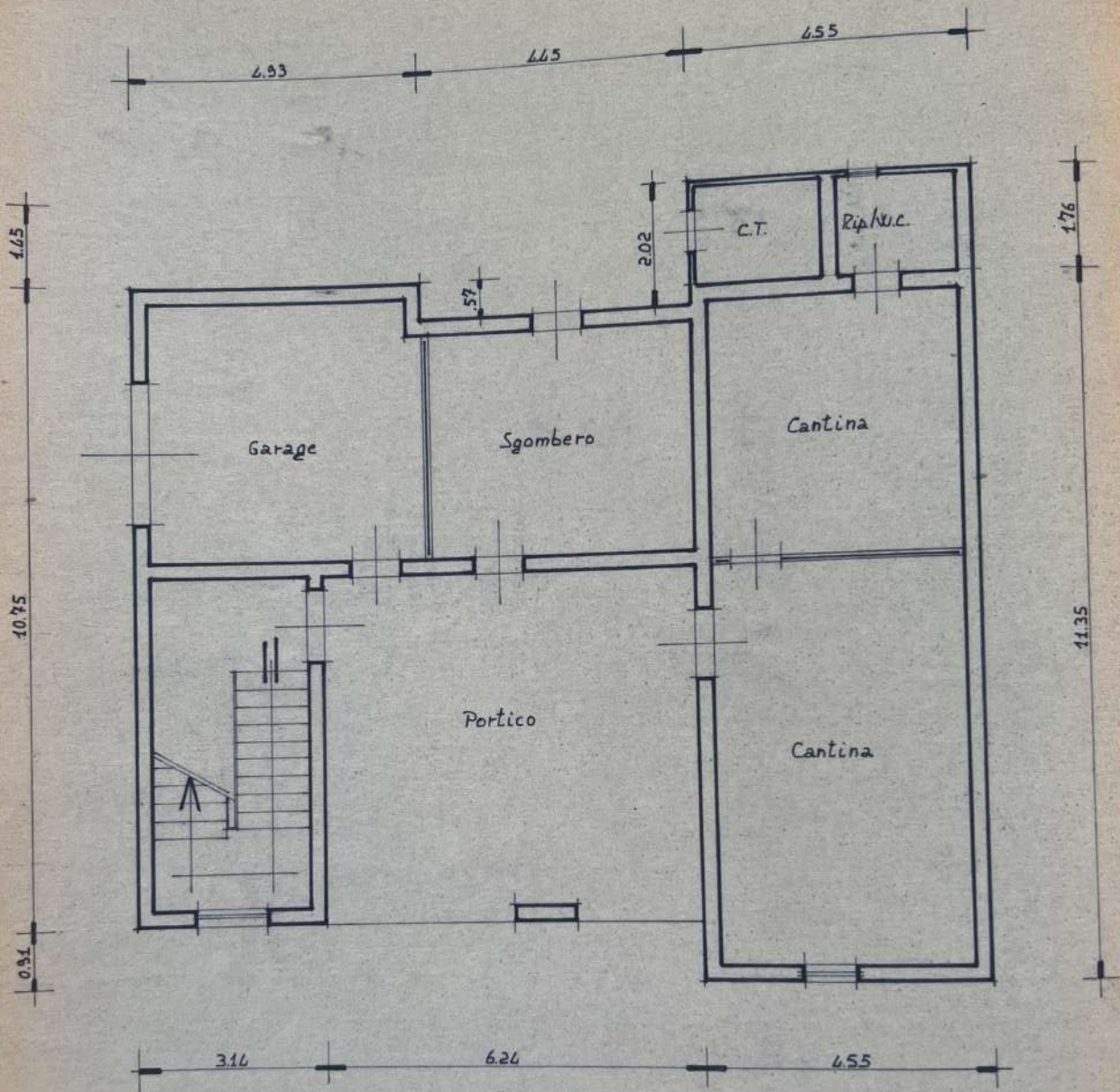

PIANO TERRA

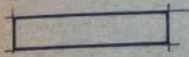

RIF. MOD. 47-85/A N° 0342007206

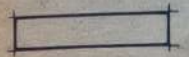

RIF. MOD. 47-85/C N° 0342007206

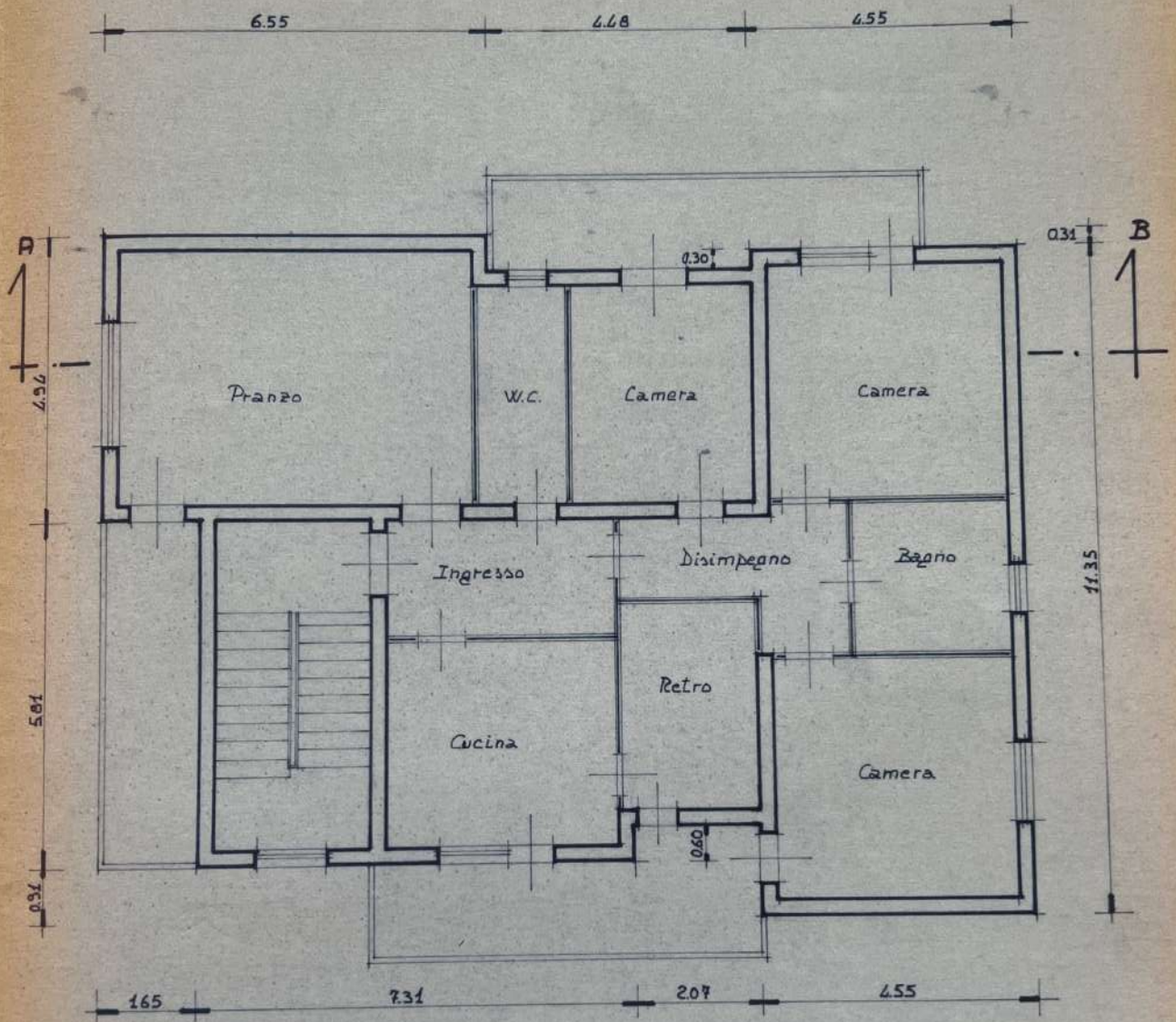

PIANO PRIMO

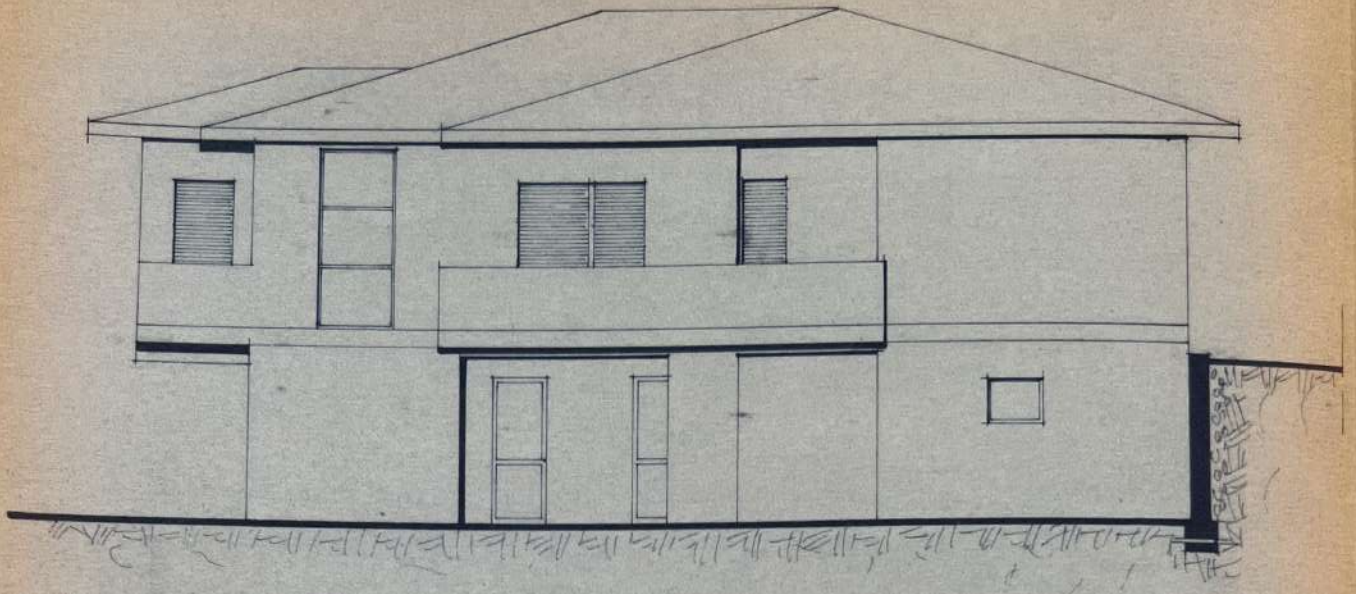

LATO OVEST

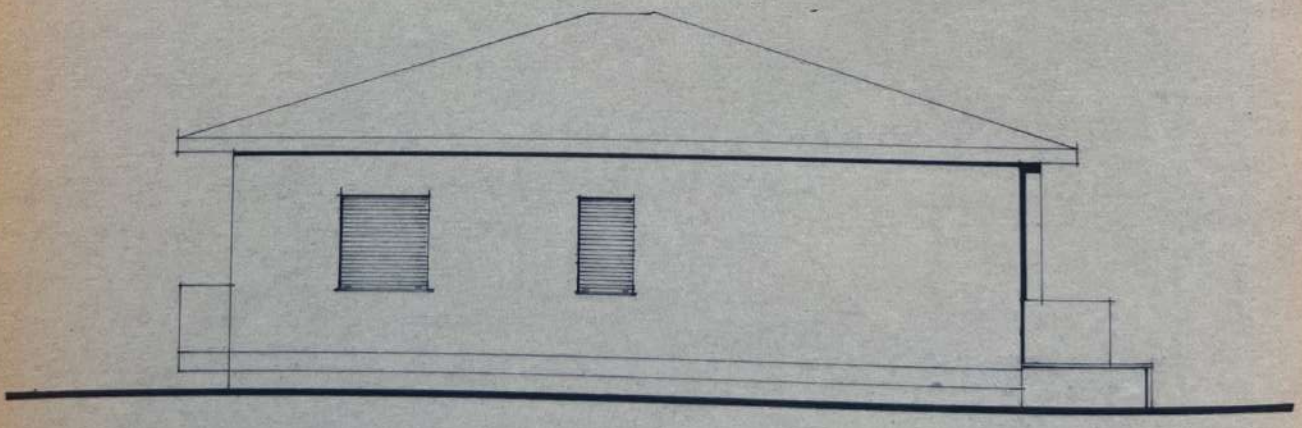

LATO SUD

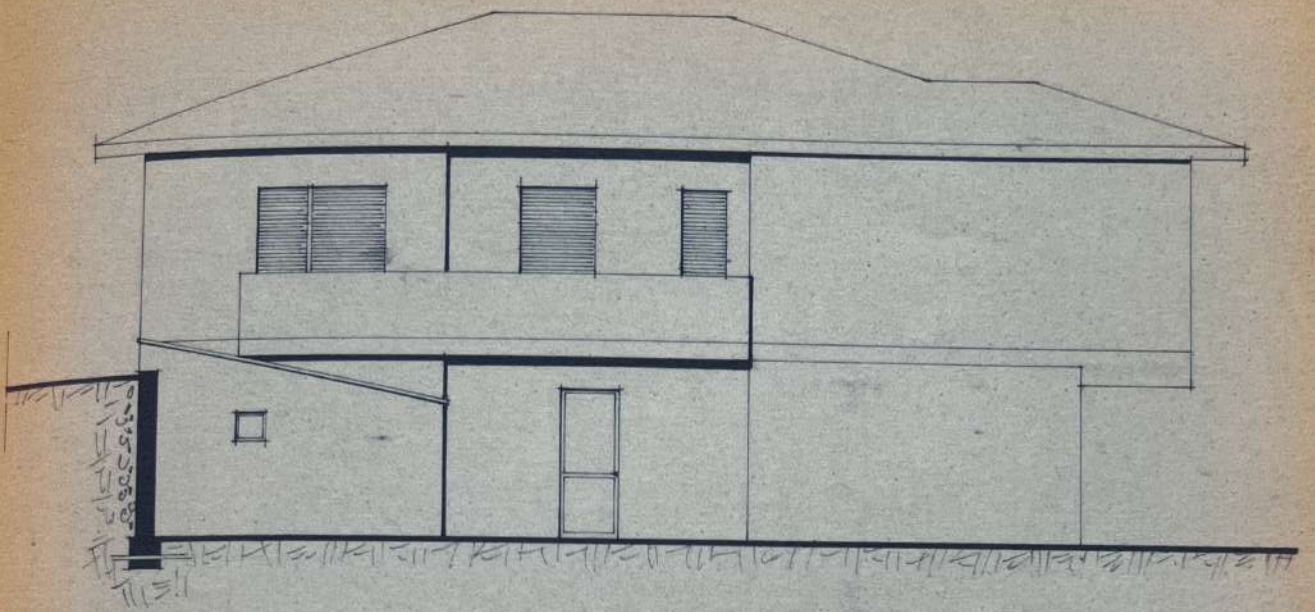

LATO EST

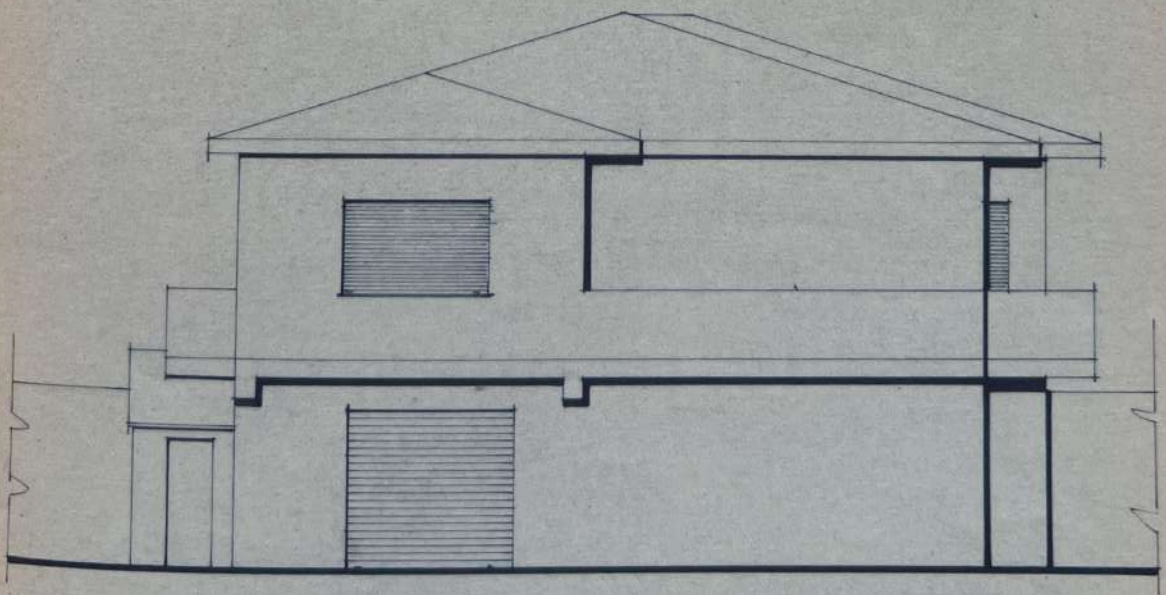

LATO NORD

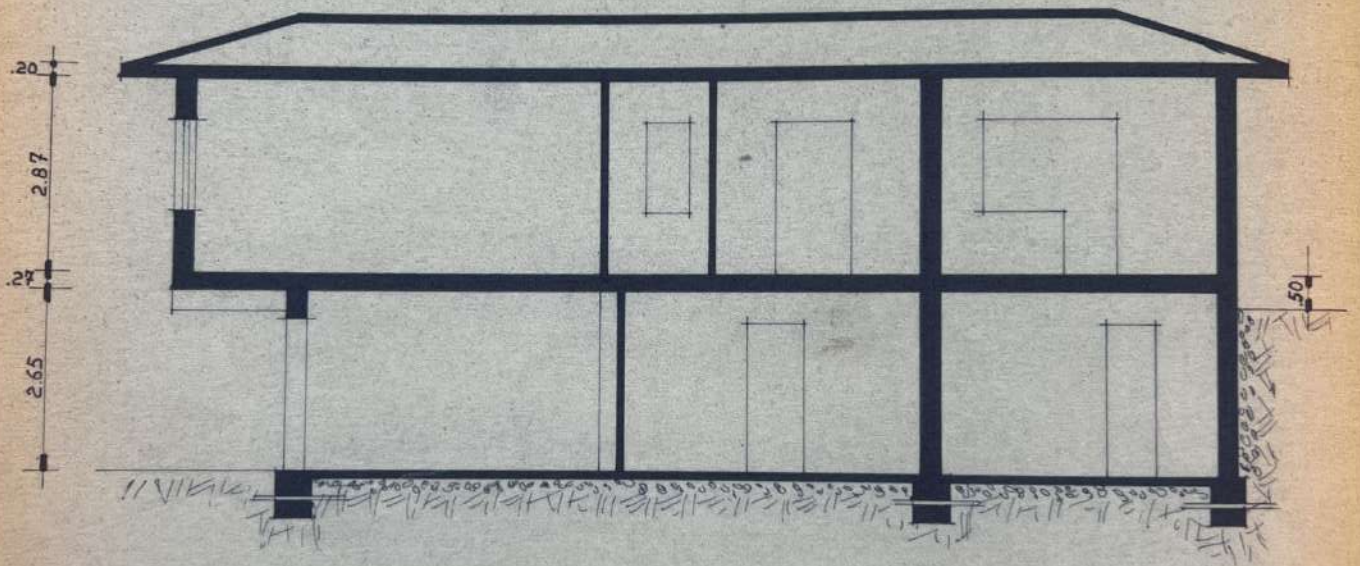

SEZIONE A-B



STRALCIO I.G.M.

