

# RELAZIONE DI CONSULENZA TECNICA D'UFFICIO

**Tribunale:** Civile di Siracusa  
**Sezione:** Esecuzioni immobiliari  
**Registro Gen. Esec. Imm.:** 166/2024  
**Giudice relatore:** Dott.ssa ROMEO Alessia

**Esecuzione promossa da:** BANCA MONTE DEI PASCHI DI SIENA S.P.A.

**Contro:**

[REDACTED]

**ALLEGATO 1**  
**RILIEVO FOTOGRAFICO**



**LOTTO 1. IMM 1: Appartamento (A/3) a Lentini, Viale Kennedy snc, P. T. C. F. fg 68, p.lla 1860, sub 7**



*Foto n° 1. Lentini. Viale Kennedy: Vista Sud*



*Foto n° 2. Lentini. Vista Posteriore Palazzina "B"*



*Foto n° 3. Vista Posteriore Palazzina "B": Interno 2*





*Foto n° 4. Vista Anteriore Palazzina "B": Interno 2*



*Foto n° 5. Veranda su Viale Kennedy*

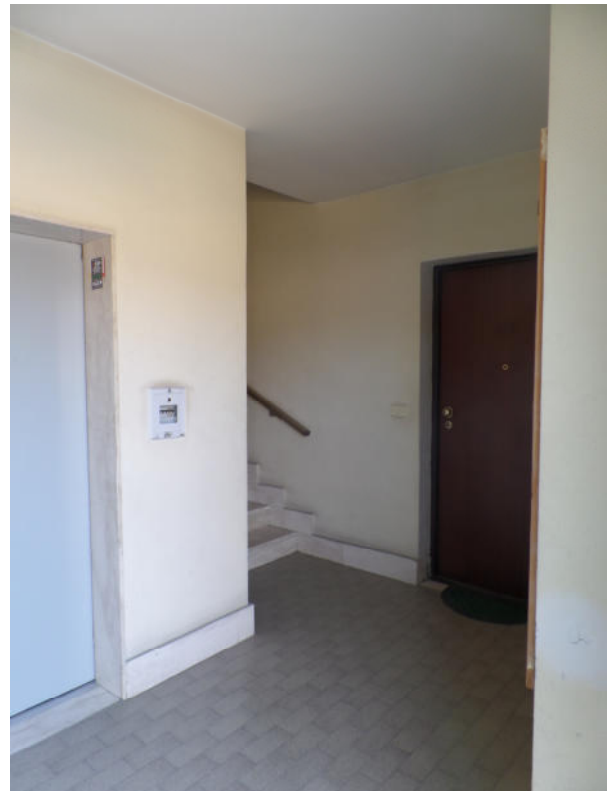

*Foto n° 6. Vano scala*





*Foto n° 7. Ingresso- Soggiorno*

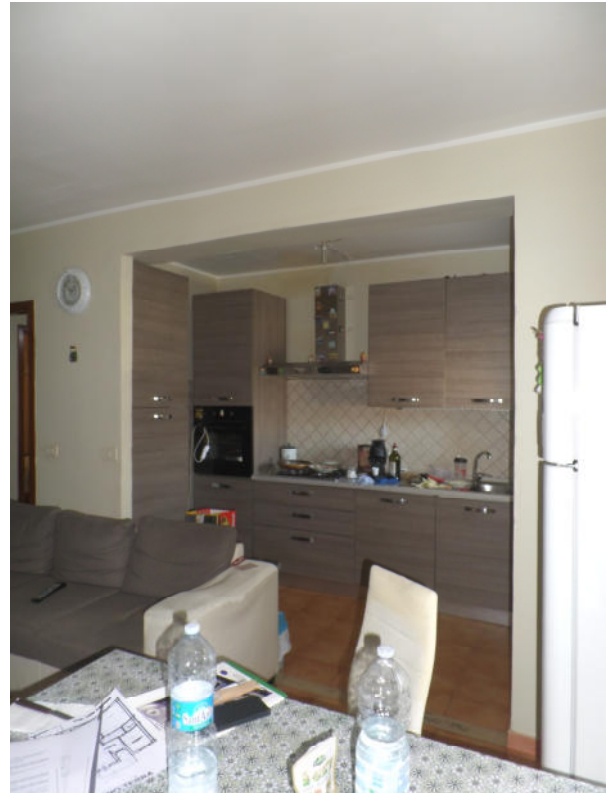

*Foto n° 8. Cucina*

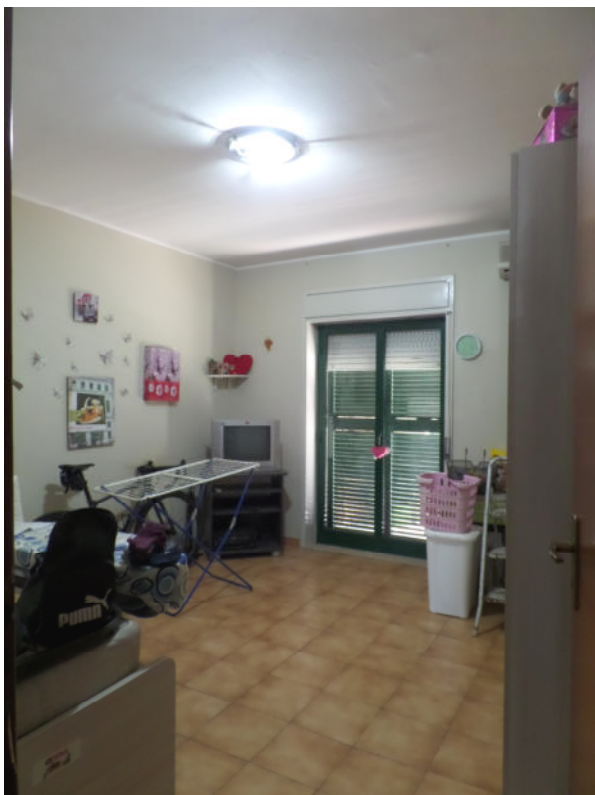

*Foto n° 9. Camera 1*



*Foto n° 10. Camera matrimoniale*





Foto n° 11. Disimpegno



Foto n° 12. Camera 2



Foto n° 13. Bagno



Foto n° 14. Lavanderia

