

**Agenzia del Territorio
CATASTO FABBRICATI
Ufficio Provinciale di
Parma**

Dichiarazione protocollo n. PR0061491 del 08/05/2013

Planimetria di u.i.u. in Comune di Sala Baganza

Via Vittorio Emanuele II

civ. 12

Identificativi Catastali:

Sezione:
Foglio: 7
Particella: 147
Subalterno: 23

Compilata da:
Mazziotti Fausto
Iscritto all'albo:
Geometri

Prov. Parma

N. 02252

Scheda n. 1

Scala 1:200

PIANO TERRA
h3.00

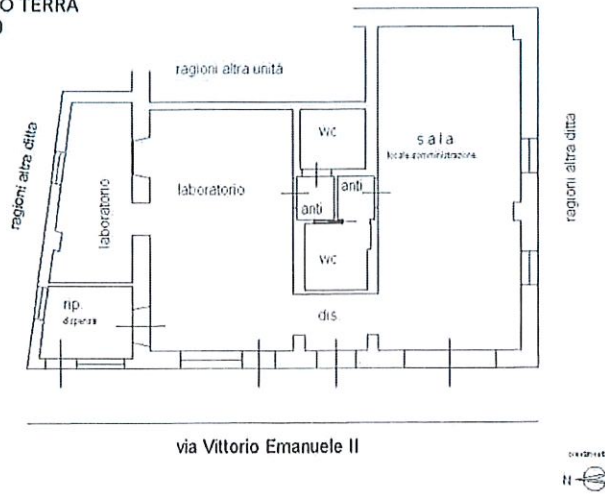

Ultima planimetria in atti

Data: 16/10/2025 - n. T41817 - Richiedente: STMFP68E1117540

Totale schede: 1 - Formato di acquisizione: A4(210x297) - Formato stampa richiesto: A4(210x297)

| ELABORATO PLANIMETRICO | |
|------------------------|------------------|
| Compilato da: | Spaggiari Ettore |
| Isritto all'albo: | Geometri |
| Prov. Parma | N. 1605 |

Agenzia del Territorio
CATASTO FABBRICATI
Ufficio Provinciale di
Parma

Comune di Sala Baganza

Sezione: Foglio: 7

Particella: 147

Protocollo n. PR0158666 del 30/11/2005

Tipo Mappale n. 145029 del 08/11/2005

Dimostrazione grafica dei subalterni

Scala 1 : 200

LEGENDA B.C.N.C.

SUB 20
COMUNE AI SUB 5-6-7-8-9-10-11-12

SUB 21
COMUNE AI SUB 11-12

SUB 22
COMUNE AI SUB 5-6-7-8-9-10-11-12-
13-14-15-16-17-18-19

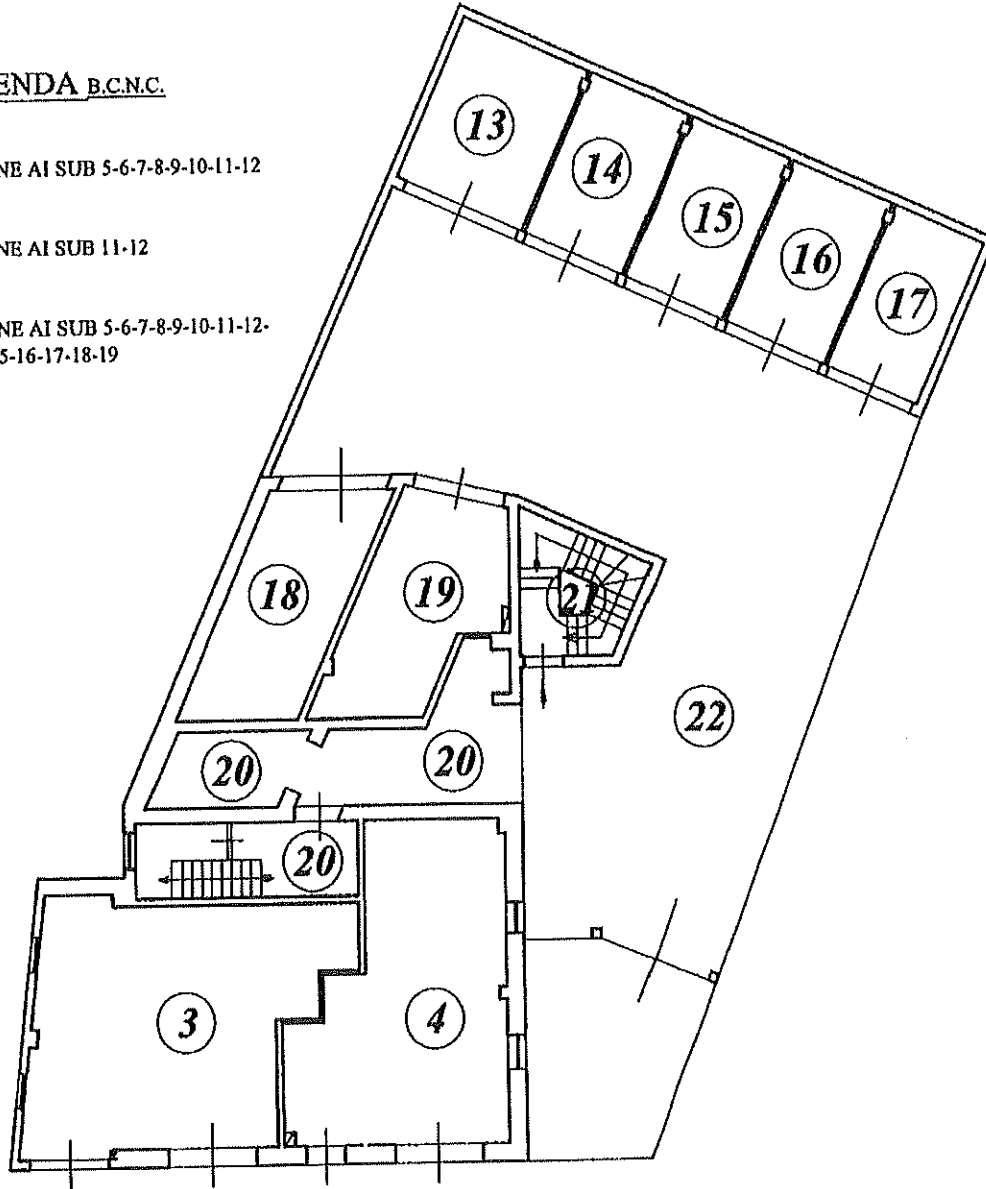

PIANO TERRA

Ultima planimetria in atti

Data: 03/10/2025 - n. T121162 - Richiedente: Telematico

(totale schede: 4 - Formato di acquisizione: A4(210x297) - Formato stampa richiesto: A4(210x297) - Fattore di scala non utilizzabile

ELABORATO PLANIMETRICO

Compilato da:
Spaggiari Ettore

Iscritto all'albo:
Geometri

Prov. Parma

N. 1605

**Agenzia del Territorio
CATASTO FABBRICATI
Ufficio Provinciale di
Parma**

Comune di Sala Baganza

Sezione: Foglio: 7

Particella: 147

Protocollo n. PR0158666 del 30/11/2005

Tipo Mappale n. 145029 del 08/11/2005

Dimostrazione grafica dei subalterni

Scala 1 : 200

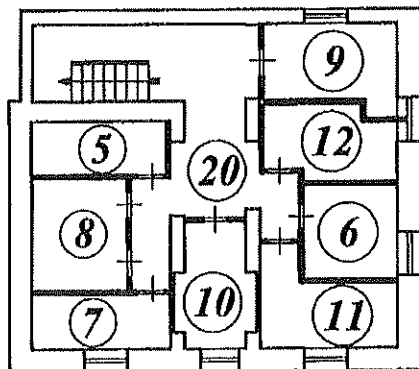

PIANO INTERRATO

Ultima planimetria in atti

Data: 03/10/2025 - n. T121162 - Richiedente: Telematico

Totale schede: 4 - Formato di acquisizione: A4(210x297) - Formato stampa richiesto: A4(210x297) - Fattore di scala non utilizzabile

ELABORATO PLANIMETRICO

Compilato da:
Spaggiari Ettore
Iscritto all'albo:
Geometri
Prov. Parma N. 1605

**Agenzia del Territorio
CATASTO FABBRICATI
Ufficio Provinciale di
Parma**

Comune di Sala Baganza

Sezione: Foglio: 7 Particella: 147

Protocollo n. PR0158666 del 30/11/2005

Tipo Mappale n. 145029 del 08/11/2005

Dimostrazione grafica dei subalterni

Scala 1 : 200

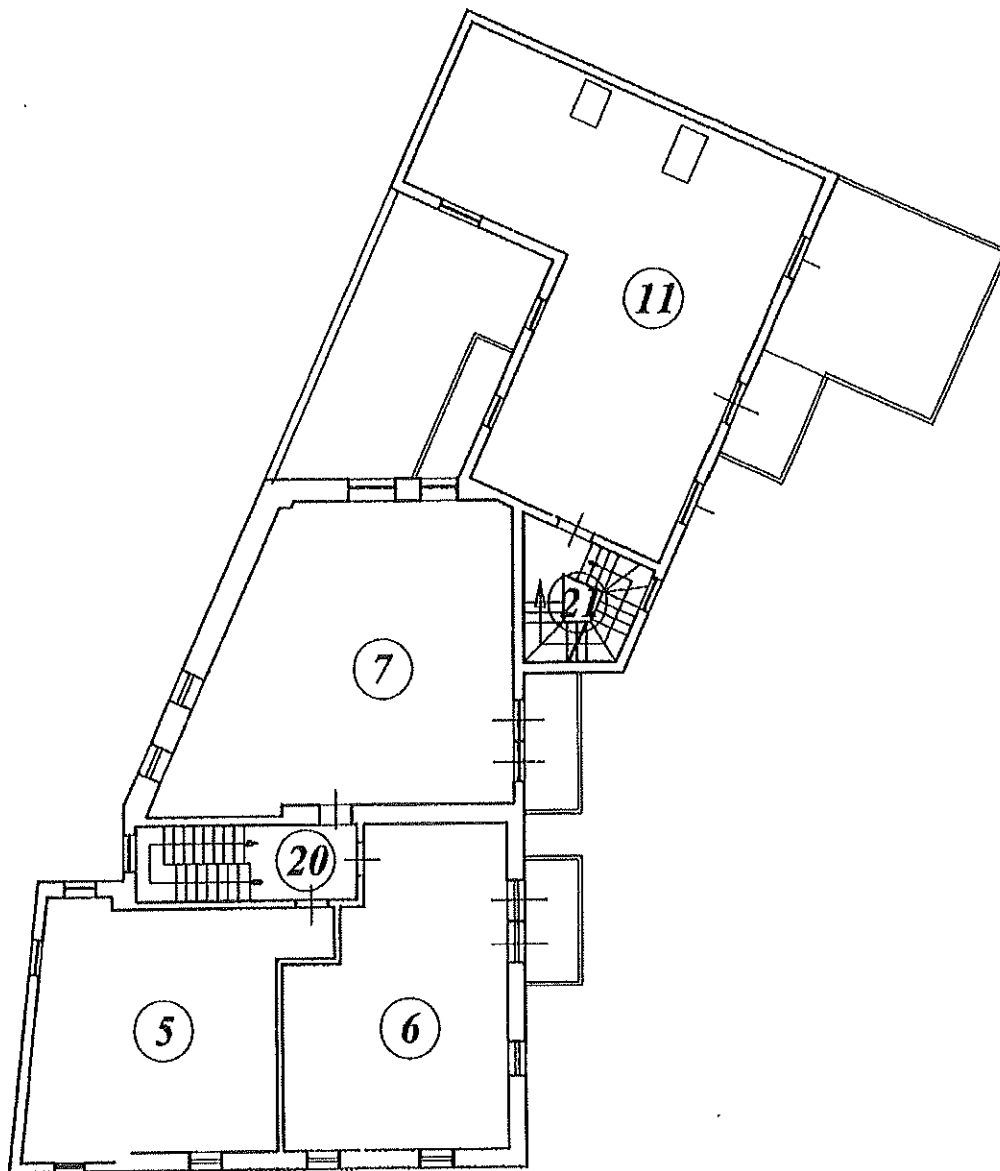

PIANO PRIMO

Ultima planimetria in atti

| ELABORATO PLANIMETRICO | |
|------------------------|------------------|
| Compilato da: | Spaggiari Ettore |
| Iscritto all'albo: | Geometri |
| Prov. Parma | N. 1605 |

Agenzia del Territorio
CATASTO FABBRICATI
Ufficio Provinciale di
Parma

| | |
|--------------------------------------|--|
| Comune di Sala Baganza | Protocollo n. PR0158666 del 30/11/2005 |
| Sezione: Foglio: 7 Particella: 147 | Tipo Mappale n. 145029 del 08/11/2005 |
| Dimostrazione grafica dei subalterni | Scala 1 : 200 |

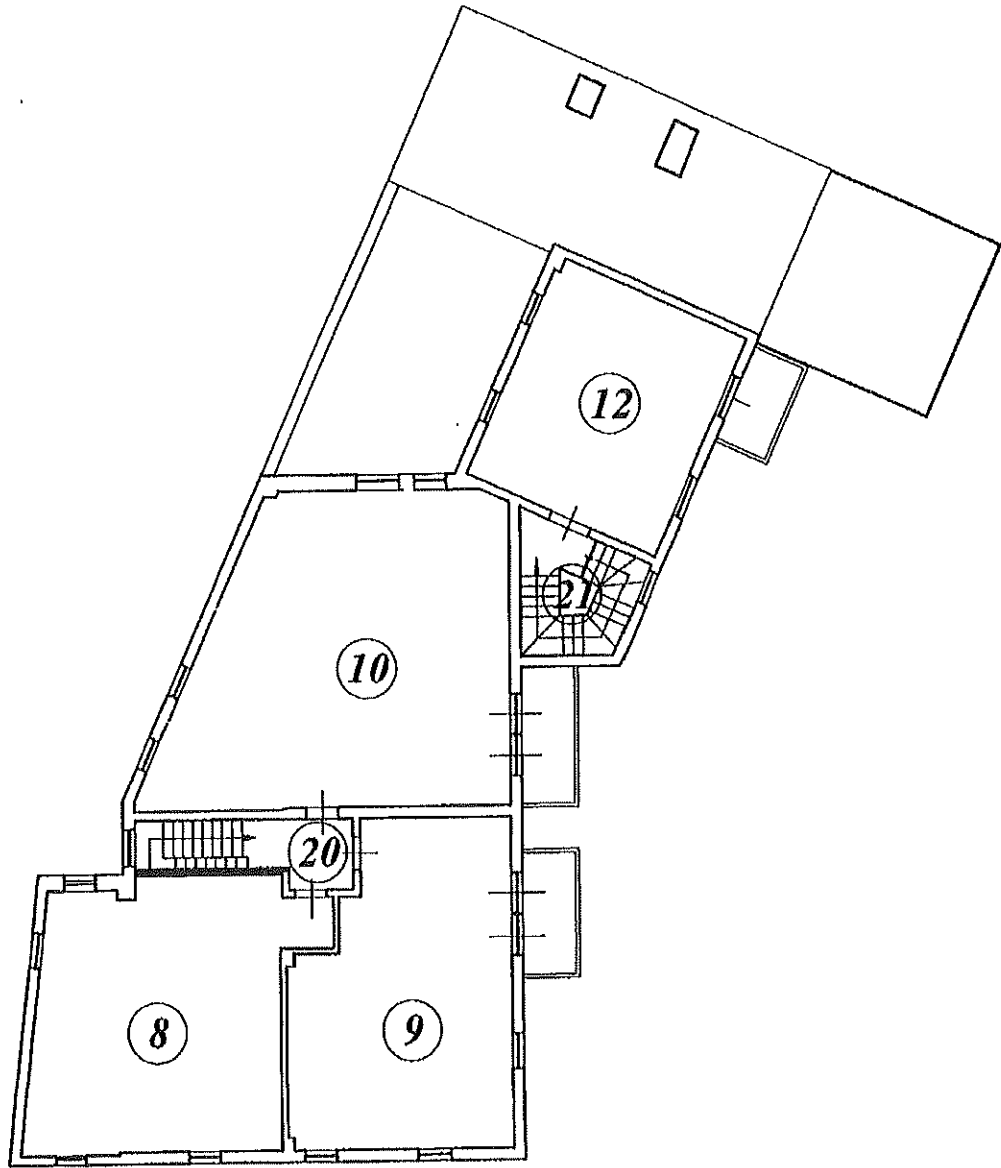

PIANO SECONDO

Ultima planimetria in atti

Elaborato Planimetrico - Catasto dei Fabbricati - Situazione al 03/10/2025 - Comune di SALA BAGANZA(H682) - < Foglio 7 Particella 147 >

