

Dott. Arch. Rossella SIRAGUSA
22100 COMO -via Prudenziana 28/A

LOTTO UNICO
MARIANO COMENSE (CO) -via Arturo Toscanini 27

Mappa senza titolo
Scrivi una descrizione per la tua mappa

Legenda

- Elemento 1
- F.Li Mazzucchi
- Istituto Comprensivo ?Don Milani?
- Palazzetto dello Sport
- Via Arturo Toscanini, 27

Via Arturo Toscanini, 27

A] CAPANNONE / LABORATORIO
Part. Graffate 3089/1-5961/1 - Piano T

C] TERRENO COMUNE part. 3089

B] ABITAZIONE
part. 3089/2
Piano 1

A] OFFICINA
Part. Graffate 3089/1-5961/1
Piano T

A] UFFICI/DEPOSITI Part. graffate 3089/1-5961/1
Piani S1-T-1

Dott. Arch. Rossella SIRAGUSA
22100 COMO -via Prudenziiana 28/A

LOTTO UNICO

MARIANO COMENSE CO -via Arturo Toscanini 27

A] Capannone / laboratorio – piano terra -Particelle graffate 3089/1-5961/1 catasto fabbricati



Vista ingresso / finiture esterne - capannone / laboratorio.



Interno – finiture.



Interno – finiture.



Interno.

Dott. Arch. Rossella SIRAGUSA
22100 COMO -via Prudenziiana 28/A

LOTTO UNICO

MARIANO COMENSE CO -via Arturo Toscanini 27

A] Capannone / laboratorio – piano terra -Particelle graffate 3089/1-5961/1 catasto fabbricati

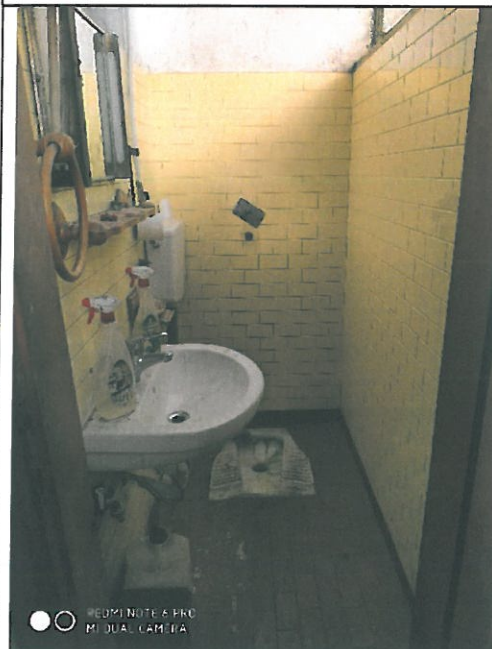

Servizio igienico - capannone / laboratorio.



Accessori esterni (in aderenza al capannone / laboratorio).



Copertura in amianto – cemento.



Particolare copertura in amianto – cemento.

Dott. Arch. Rossella SIRAGUSA
22100 COMO -via Prudenziana 28/A

LOTTO UNICO
MARIANO COMENSE CO -via Arturo Toscanini 27

A] Officina – piano terra -Particelle graffate 3089/1-5961/1 catasto fabbricati



Vista ingresso officina.



Particolare finiture ufficio e accessori officina.



Finiture interne servizio igienico officina.



Particolare copertura – interno officina.

Dott. Arch. Rossella SIRAGUSA
22100 COMO -via Prudenziiana 28/A

LOTTO UNICO
MARIANO COMENSE CO -via Arturo Toscanini 27

A] Ufficio / deposito adattato a residenza – piano terra -Particelle graffate 3089/1-5961/1 catasto fabbricati



Vista ingresso e prospetto - da terreno comune part. 3089.



Prospetto da cortile di terzi (particella 4874).

Porta murata



Servizio igienico



Interno - finiture



Caldia murale – vano esterno

Dott. Arch. Rossella SIRAGUSA
22100 COMO -via Prudenziana 28/A

LOTTO UNICO
MARIANO COMENSE CO -via Arturo Toscanini 27

A] Depositi – piani primo e interrato (piano cantina) -Particelle graffate 3089/1-5961/1 catasto fabbricati



Scala d'accesso al deposito al piano primo.



Interno deposito piano primo.



Scala d'accesso al deposito al piano cantina (da interno piano terra) e particolare efflorescenze e distacchi intonaco.



Interno - finiture



Caldaia murale – vano esterno

Dott. Arch. Rossella SIRAGUSA
22100 COMO -via Prudenziana 28/A

LOTTO UNICO
MARIANO COMENSE CO -via Arturo Toscanini 27

B] Abitazione – piano primo - Particella 3089/2 catasto fabbricati



Ingresso all'abitazione.



Vano scala – finiture.



Particolare copertura abitazione in amianto – cemento.



Finiture interne.

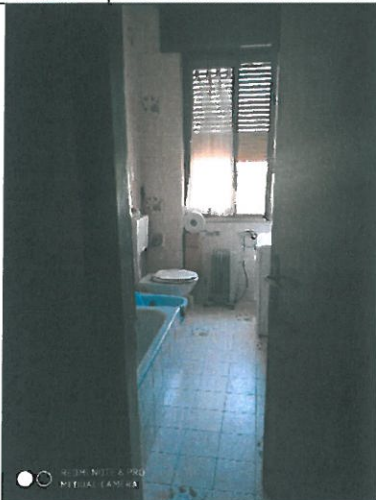

Servizio igienico.



Elemento riscaldante elettrico

Dott. Arch. Rossella SIRAGUSA
22100 COMO - via Prudenziana 28/A

LOTTO UNICO
MARIANO COMENSE CO -via Arturo Toscanini 27

Accesso da via A.Toscanini
C] Terreno comune part. 3089.



Vista ingresso da via A.Toscanini.



Particolare recinzione.



Vista struttura in ferro insistente su terreno comune part. 3089 (oggetto di condono).



Particolare terreno comune part. 3089 e pavimentazione in porfido.