

Firmato Da: scapin chiara Emesso Da: ArubaPEC S.p.A. NG CA 3 Serial#: 1626206417857189224877ecf5b84515 - Firmato Da: ArubaPEC S.p.A. NG CA 3 Emesso Da: ArubaPEC S.p.A. NG CA 3 Serial#: 6cad805e30983cc586f31fab2f6e9517



Comune: (VE) VENEZIA/G  
Foglio: 170

Scala originale: 1:2000  
Dimensione cornice: 534.000 x 378.000 m. Protocollo pratica T295976/2026

24-Mar-2026 14:37:51

Direzione Provinciale di Venezia Ufficio Provinciale - Territorio - Direttore FACCHINO ELISABETTA  
Vis. tel.

Firmato Da: ROBERTA BALLARIN Emesso Da: ARUBAPEC EU QUALIFIED CERTIFICATES CA G1 Serial#: 620cd861e74cd5cd

(Fornitura) Mod. B (Forma Comune Edilizia Urbana)

MINISTERO DELLE FINANZE  
DIREZIONE GENERALE DEL CATASTO E DEI SERVIZI TECNICI ERARIALI  
**NUOVO CATASTO EDILIZIO URBANO**

IN DATA 10 APRILE 1984, N. 882  
Planimetria dell'immobile situato nel Comune di **VENEZIA FAVARO VENETO** Via **BAGARON N°10, INT.5**

Di **[REDACTED]**  
Allegata alla dichiarazione presentata all'Ufficio Tecnico Erariale di **VENEZIA** **[REDACTED]**

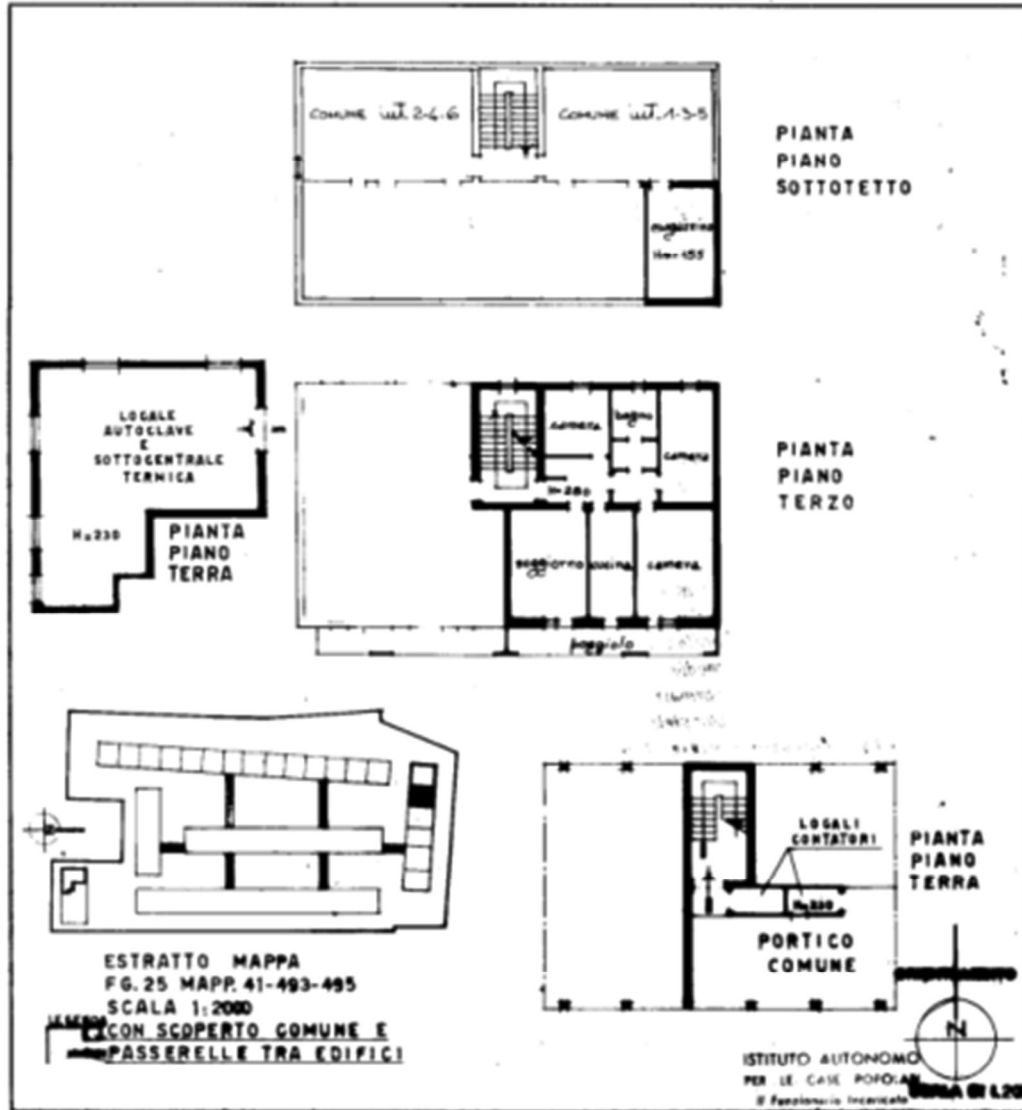

ESTRATTO MAPPA  
FG. 25 MAPP. 41-493-495  
SCALA 1:2000  
CON SCOPERTO COMUNE E  
PASSERELLE TRA EDIFICI

ISTITUTO AUTONOMO  
PER LE CASE POPOLARI  
di Fascionico Incasale  
CARTA DI L.20

Spazio riservato per le appostazioni speciali

DATA PROT. N° 134

Completata dal **GEOMETRA**  
[REDACTED]  
**ARVINI GHI, GIULIO**  
[REDACTED]

ma planimetria in atti

presentazione: 07/04/1984 - Data: 08/01/2026 - n. T85955 - Richiedente: SCPCHR64553F904B  
le schede: 1 - Formato di acquisizione: A3(297x420) - Formato stampa richiesto: A4(210x297)

Firmato Da: scapin chiara Emesso Da: ArubaPEC S.p.A. NG CA 3 Serial#: 1626206417857189224877ecf5b84515 - Firmato Da: ArubaPEC S.p.A. NG CA 3 Emesso Da: ArubaPEC S.p.A. NG CA 3 Serial#: 6cad805e30983cc586f31fab2f6e957

Firmato Da: ROBERTA BALLARIN Emesso Da: ARUBAPEC EU QUALIFIED CERTIFICATES CA G1 Serial#: 620cd861e74cd5cd

(Facsimile) Mod. B (Nuova Circolare Edilizia Urbana)

MINISTERO DELLE FINANZE  
DIREZIONE GENERALE DEL CATASTO E DEI SERVIZI TECNICI ERARIALI  
**NUOVO CATASTO EDILIZIO URBANO**

Planimetria dell'immobile situato nel Comune di **VENEZIA-FAVARO VENETO** Via **BAGARON** N°10

Dato: [redacted]  
Allegata alla dichiarazione presentata all'Ufficio Tecnico Erariale di **VENEZIA**

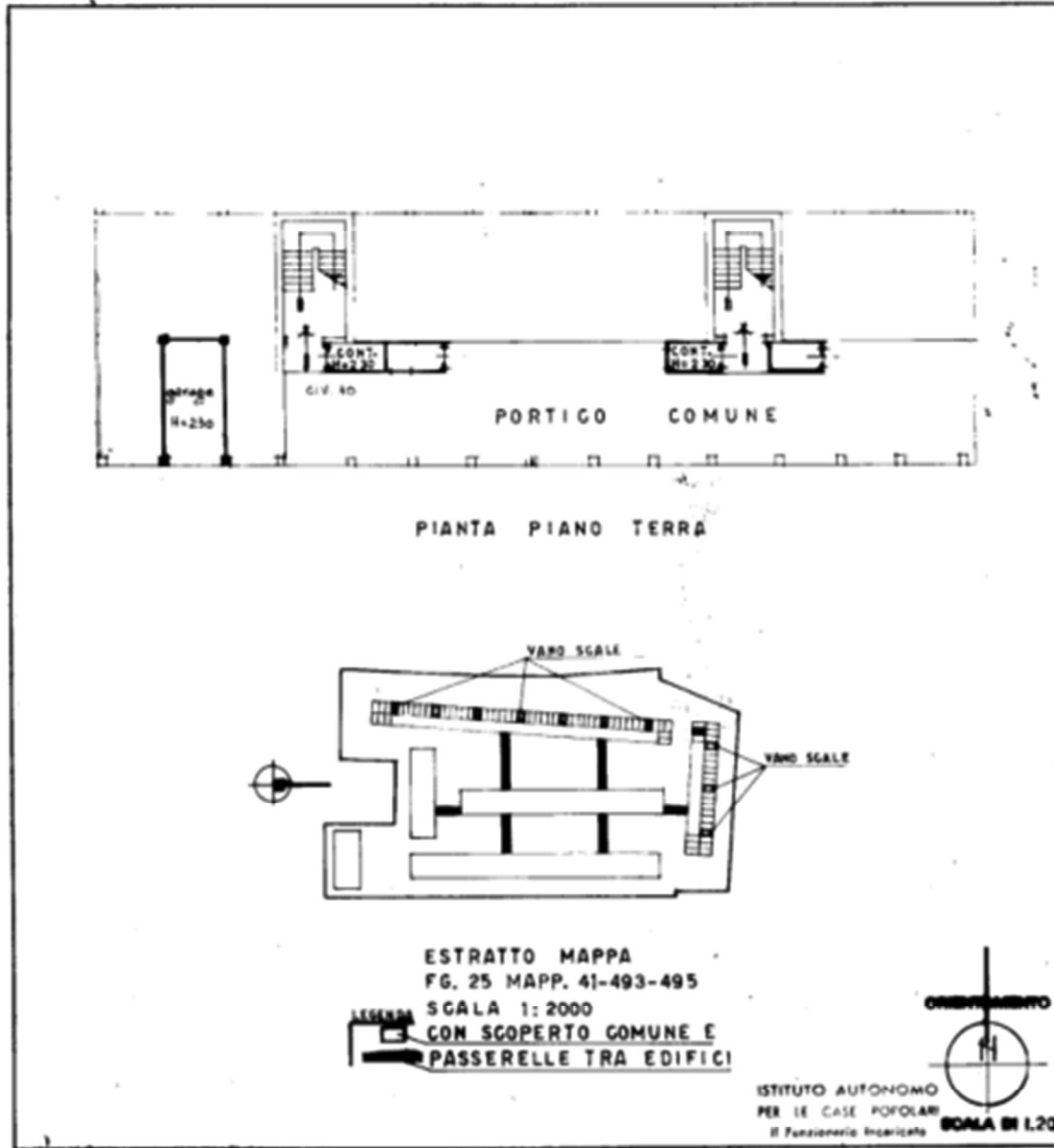

SPAZIO RISERVATO PER LE APPROVAZIONI SPECIFICHE

DATA 1984  
FODR. P. 1895

[redacted stamp]

Completata dal **GEOMETRA**  
[redacted]  
**AQUINI GOTT. GIULIO**  
Autore ufficiale di **PROGETTI** N°102  
della Provincia di **VENEZIA**  
data **20 APR 1983**  
Firma: [signature]

Firmato Da: scapin chiara Emesso Da: ArubaPEC S.p.A. NG CA 3 Serial#: 1626206417857189224877ecf5b84515 - Firmato Da: ArubaPEC S.p.A. NG CA 3 Emesso Da: ArubaPEC S.p.A. NG CA 3 Serial#: 6cad805e903983cc586f31fab2f6e957

Firmato Da: ROBERTA BALLARIN Emesso Da: ARUBAPEC EU QUALIFIED CERTIFICATES CA G1 Serial#: 620cd861e74cd5cd