

ing. Silvia Croce

Ordine degli Ingegneri della Provincia di Lodi n.221

C.T.U. Albo Nazionale - Tribunale di Lodi n.11

Valutatore Immobiliare Certificato Livello Avanzato n.IMQ-VI-2009009

Certificatore Energetico Regione Lombardia n.7758

Via Buonarroti n.13 - 26841 Casalpusterlengo (LO)

P.IVA 11377790156 C.F.: CRC SLV 68H67 G535M

e-mail: crocesilvia.sc@gmail.com - pec crocesilvia@pec.it

cell. 338 7009009

---

### 3.1.3 Allegati Lotto 1 privacy

Allegato 3.1.3.1 - Schema fotografico

Allegato 3.1.3.2 - Stato di fatto

Allegato 3.1.3.3 - Catasto



ing. Silvia Croce

Ordine degli Ingegneri della Provincia di Lodi n.221

C.T.U. Albo Nazionale - Tribunale di Lodi n.11

Valutatore Immobiliare Certificato Livello Avanzato n.IMQ-VI-2009009

Certificatore Energetico Regione Lombardia n.7758

Via Buonarroti n.13 - 26841 Casalpusterlengo (LO)

P.IVA 11377790156 C.F.: CRC SLV 68H67 G535M

e-mail: crocesilvia.sc@gmail.com - pec crocesilvia@pec.it

cell. 338 7009009

---

### Allegato 3.1.3.1 - Schema fotografico



ing. Silvia Croce

Ordine degli Ingegneri della Provincia di Lodi n.221

C.T.U. Albo Nazionale - Tribunale di Lodi n.11

Valutatore Immobiliare Certificato Livello Avanzato n.IMQ-VI-2009009

Certificatore Energetico Regione Lombardia n.7758

Via Buonarroti n.13 - 26841 Casalpusterlengo (LO)

P.IVA 11377790156 C.F.: CRC SLV 68H67 G535M

e-mail: crocesilvia.sc@gmail.com - pec crocesilvia@pec.it

cell. 338 7009009

---





**ing. Silvia Croce**

Ordine degli Ingegneri della Provincia di Lodi n.221

C.T.U. Albo Nazionale - Tribunale di Lodi n.11

Valutatore Immobiliare Certificato Livello Avanzato n.IMQ-VI-2009009

Certificatore Energetico Regione Lombardia n.7758

Via Buonarroti n.13 - 26841 Casalpusterlengo (LO)

P.IVA 11377790156 C.F.: CRC SLV 68H67 G535M

e-mail: crocesilvia.sc@gmail.com - pec crocesilvia@pec.it

cell. 338 7009009

---

**Allegato 3.1.3.3 - Catasto**

Planimetria catastale

Visura catastale

Elaborato planimetrico

Estratto di mappa

**Agenzia del Territorio  
CATASTO FABBRICATI  
Ufficio Provinciale di  
Milano**

Dichiarazione protocollo n. MI0346594 del 29/05/2006

Planimetria di u.i.u. in Comune di San Zenone Al Lambro

Largo Caccia Dominioni

civ. SC

Identificativi Catastali:

Sezione:  
Foglio: 4  
Particella: 911  
Subalterno: 9

Compilata da:  
Bellomi Francesco  
Iscritto all'albo:  
Ingegneri

Prov. Milano

N. 10687

Scheda n. 1

Scala 1:200

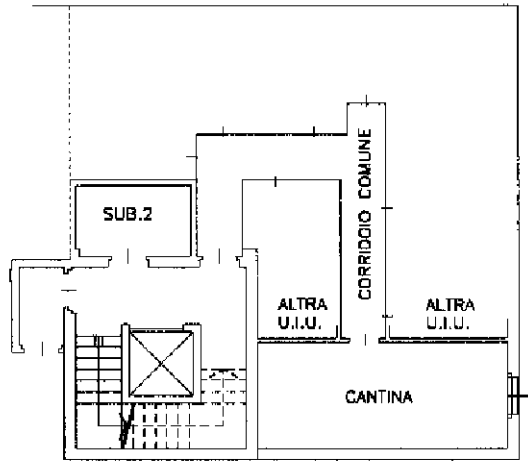

**PIANO INTERRATO**  
H=m 2.40

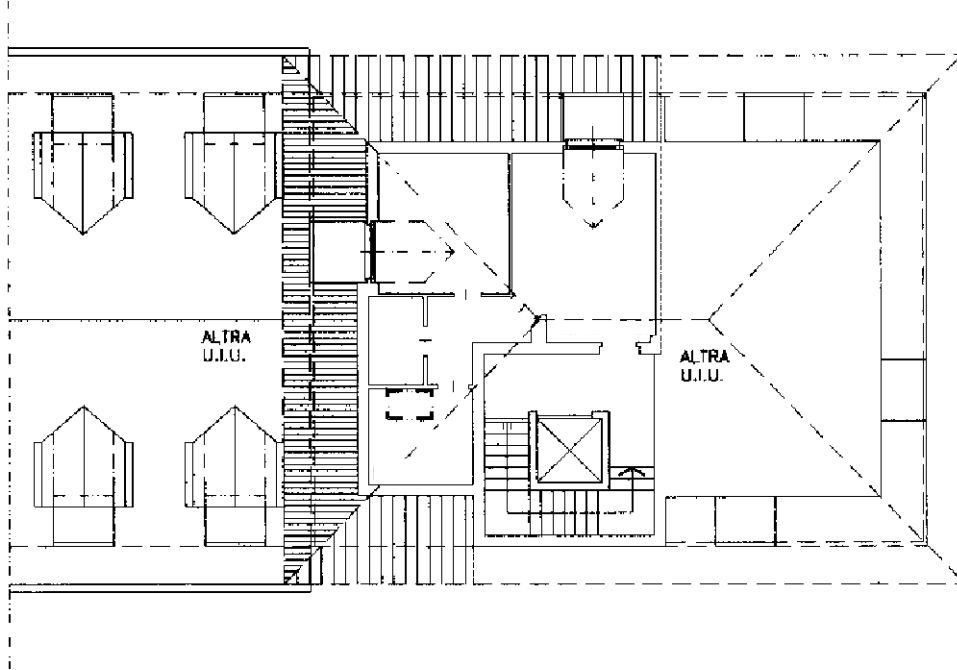

**PIANO TERZO**



Ultima planimetria in atti

Catasto fabbricati  
**Visura attuale per immobile**  
Situazione degli atti informatizzati al 24/10/2025



Immobile di catasto fabbricati



Causali di aggiornamento ed annotazioni

**Informazioni riportate negli atti del catasto al 24/10/2025**

**Dati identificativi:** Comune di **SAN ZENONE AL LAMBRO (I415) (MI)**  
Foglio 4 Particella **911** Subalterno **9**

**Classamento:**

Rendita: **Euro 198,84**  
Categoria **A/3<sup>a</sup>**, Classe **4**, Consistenza **3,5 vani**

**Indirizzo:** LARGO CACCIA DOMINIONI n. SC Scala G Piano 3-S1

**Dati di superficie:** Totale: **62 m<sup>2</sup>** Totale escluse aree scoperte <sup>b)</sup>: **61 m<sup>2</sup>**

**Ultimo atto di aggiornamento:** VARIAZIONE NEL CLASSAMENTO del 29/05/2007 Pratica n. MI0498042 in atti dal 29/05/2007 VARIAZIONE DI CLASSAMENTO (n. 42465.1/2007)

**Annotazioni:** Classamento e rendita non rettificati entro dodici mesi dalla data di iscrizione in atti della dichiarazione (D.M. 701/94)

> **Dati identificativi**

Comune di **SAN ZENONE AL LAMBRO (I415) (MI)**  
Foglio 4 Particella **911** Subalterno **9**

VARIAZIONE del 29/05/2006 Pratica n. MI0346594 in atti dal 29/05/2006 **ULTIMAZIONE LAVORI E DIVISIONE** (n. 35923.1/2006)

**Particelle corrispondenti al catasto terreni**

Comune di **SAN ZENONE AL LAMBRO (I415) (MI)**  
Foglio 4 Particella **911**

> **Indirizzo**

LARGO CACCIADOMINIONI n. SC Scala G Piano 3-S1

VARIAZIONE del 29/05/2006 Pratica n. MI0346594 in atti dal 29/05/2006 **ULTIMAZIONE LAVORI E DIVISIONE** (n. 35923.1/2006)

> **Dati di classamento**

Rendita: **Euro 198,84**  
Categoria **A/3<sup>a</sup>**, Classe **4**, Consistenza **3,5 vani**

VARIAZIONE NEL CLASSAMENTO del 29/05/2007  
Pratica n. MI0498042 in atti dal 29/05/2007  
VARIAZIONE DI CLASSAMENTO (n. 42465.1/2007)

**Annotazioni:** Classamento e rendita non rettificati  
entro dodici mesi dalla data di iscrizione in atti della  
dichiarazione (D.M. 701/94)

---

> **Dati di superficie**

Totale: **62 m<sup>2</sup>**  
Totale escluse aree scoperte <sup>b)</sup>: **61 m<sup>2</sup>**

Superficie di impianto pubblicata il 09/11/2015  
Dati relativi alla planimetria: data di presentazione  
29/05/2006, prot. n. MI0346594

---

> **Intestazione attuale dell'immobile - totale intestati: 2**

> 1. Atto del 28/07/2006 Pubblico ufficiale \* Sede  
CINISELLO BALSAMO (MI) Repertorio n. 15123 -  
COMPRAVENDITA Nota presentata con Modello  
Unico n. 11525.1/2006 Reparto PI di LODI in atti dal  
09/08/2006

>

---

Visura telematica

---

Legenda

a) A/3: Abitazioni di tipo economico

b) Escluse le "superfici di balconi, terrazzi e aree scoperte pertinenziali e accessorie, comunicanti o non comunicanti"  
- cfr. Provvedimento del Direttore dell'Agenzia delle Entrate 29 marzo 2013

<b>ELABORATO PLANIMETRICO</b>	Compilato da: Belloni Francesco	Iscritto all'albo: Ingegneri	Prov. Milano	N. 10687
Comune di San Zenone Al Lambro	Sezione:	Foglio: 4	Particella: 911	del
Dimostrazione grafica dei subalberi		Tipo Mappale n. 141771 del 09/03/2004 Scala 1 : 500		

**Agenzia del Territorio**  
**CATASTO FABBRICATI**  
 Ufficio provinciale di Milano

Ultima planimetria in atti

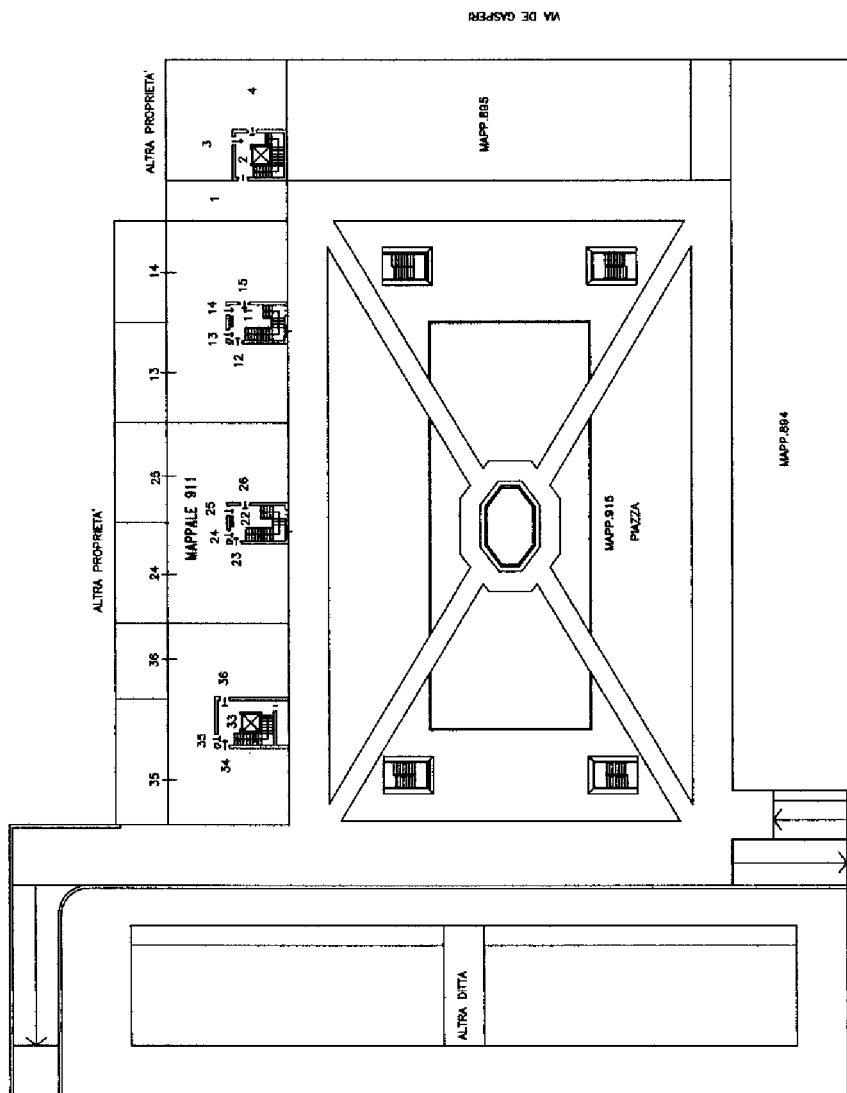

VIA DANTE ALIGHIERI  
 PIANO TERRA

**ELABORATO PLANIMETRICO**

Compilato da:  
Bellomi Francesco  
Iscritto all'albo:  
Ingegneri  
Prov. Milano N. 10687

**Agenzia del Territorio  
CATASTO FABBRICATI  
Ufficio Provinciale di  
Milano**

Comune di San Zenone Al Lambro

Sezione: Foglio: 4 Particella: 911

Protocollo n. MI0346594 del 29/05/2006

Tipo Mappale n. 141771 del 09/03/2004

Dimostrazione grafica dei subalterni

Scala 1 : 500

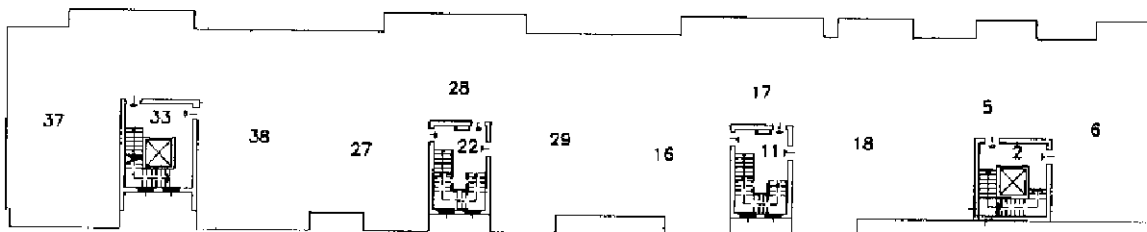

PIANO PRIMO

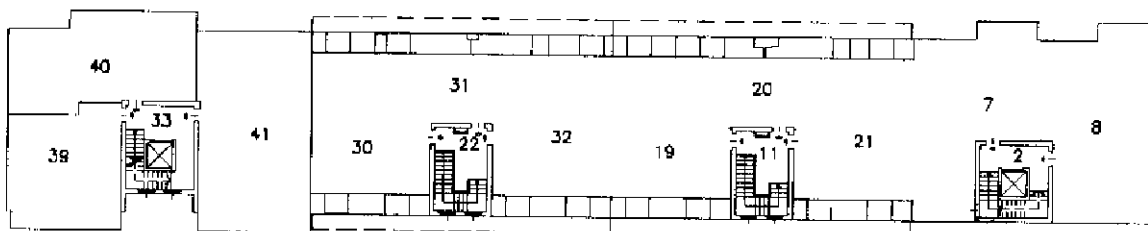

PIANO SECONDO

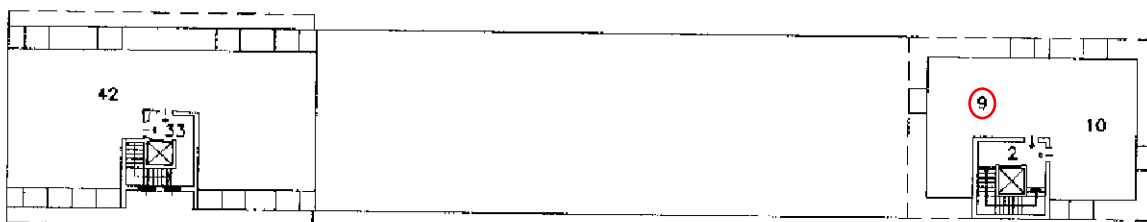

PIANO TERZO



Ultima planimetria in atti

Agenzia del Territorio  
**CATASTO FABBRICATI**  
Ufficio provinciale di Milano

<b>ELABORATO PLANIMETRICO</b>	Compilato da: Bellomi Francesco	Iscritto all'albo: Ingegneri	Prov. Milano	N. 10687
Comune di San Zenone Al Lambro	Sezione:	Foglio: 4	Particella: 911	del
Dimostrazione grafica dei subalberi		Tipo Mappale n. 141771 del 09/03/2004 Scala 1 : 500		

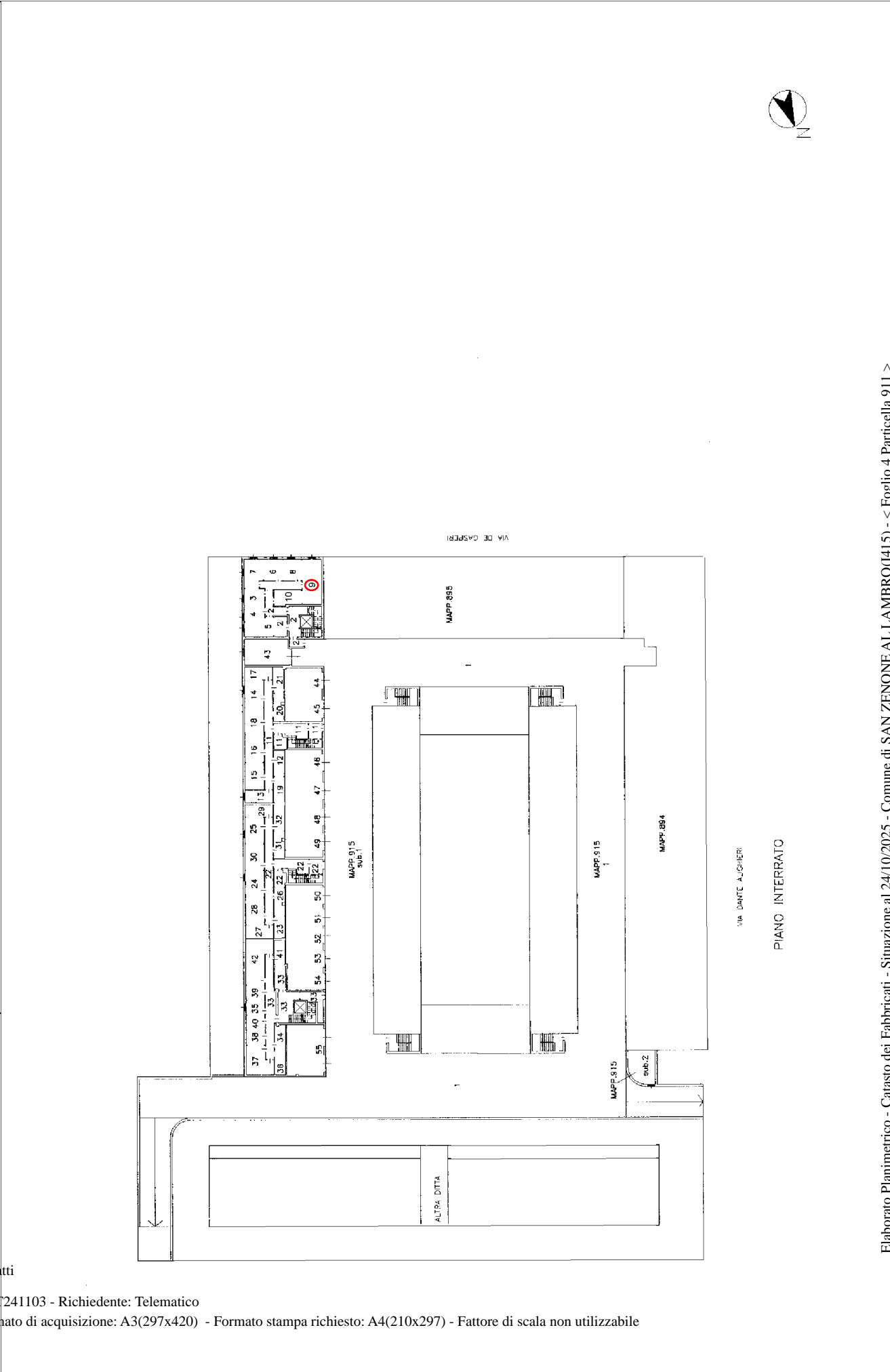

Ultima planimetria in atti

