

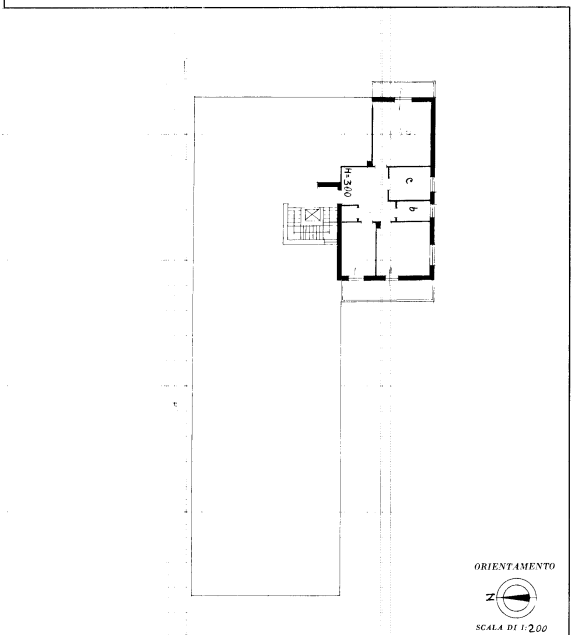

MINISTERO DELLE FINANZE L. 0502584 Mod. A (Nuovo Catasto Edilizio Urbano)

DIREZIONE GENERALE DEL CATASTO E DEI SERVIZI TECNICI ERARIALI

NUOVO CATASTO EDILIZIO URBANO

Planimetria dell'..... situata nel Comune di.....
 Ditta.....
 Allegata alla dichiarazione presentata all'Ufficio Tecnico Erariale di.....



SPAZIO RISERVATO PER LE ANNOTAZIONI D'UFFICIO		Compilata dal Geometra Missoni Giulio Iscritto all'Albo dei Geometri della Provincia di Parma DATA..... Firma: <i>Giulio Missoni</i>
DATA..... PROT. N°.....		

Ultima planimetria in atti

Catasto dei Fabbricati - Situazione al 28/03/2025 - Comune di PARMA (G337) - < Sez. urbana 003 - Foglio 39 - Particella 74 - Subalterno 11 >
VIA SAN LEONARDO n. 68 Piano S1 - I