

PLAN. (B)

MODULARIO
a.r.f. n. 497



MINISTERO DELLE FINANZE
DIPARTIMENTO DEL TERRITORIO

CATASTO EDILIZIO URBANO (RDL 13-4-1939, n. 652)

LIRE
200

Planimetria di u.i.u. in Comune di RACALE, via NUZZO BENEDETTO civ.

PIANO RIALZATO

H = 2,90 + 25

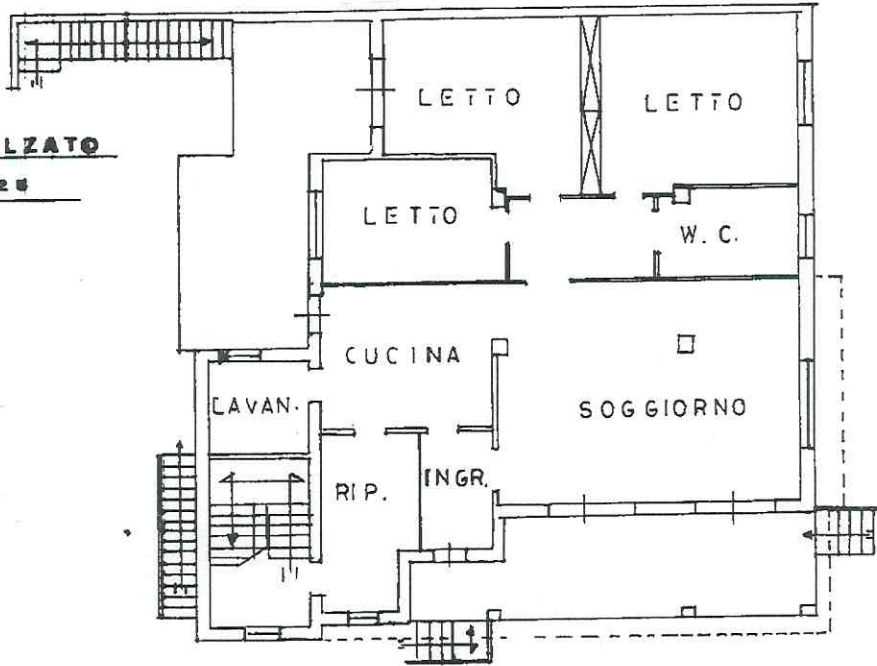

VIA NUZZO BENEDETTO

VIA PO

PIANO SEMINTERRATO

H = 2,50 + 25

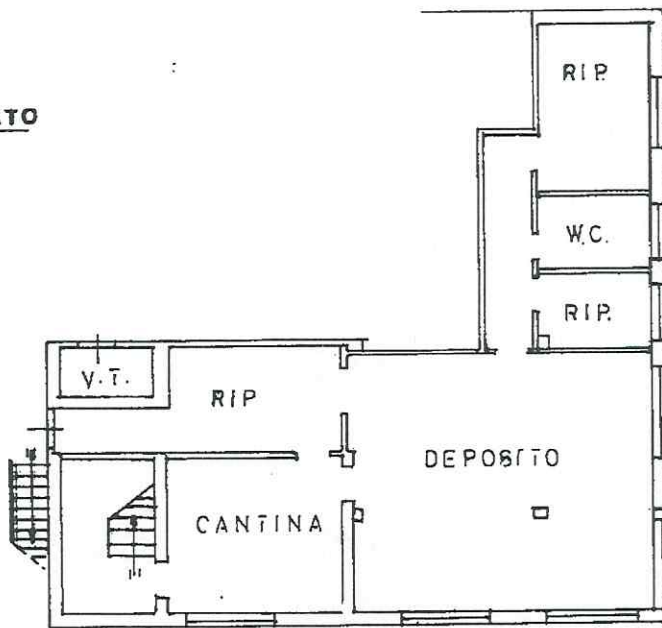

VIA NUZZO BENEDETTO

VIA PO

ORIENTAMENTO

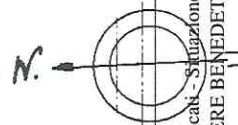

SCALA D

Roma - Istituto Poligrafico e Zecca dello Stato - P.V.



inquad. 01
Catasto dei fabbricati - Situazione al 21/05/2024 - Comune di RACALE(H147) - < Foglio 23 - Particella 540 - Subalterno 1 >
VIA BERSAGLIERE BENEDETTO (NUZZO Piano T-S1)

Dichiarazione di N.C.
Denuncia di variazione

Compilata dal GEOMETRA
(Titolo, cognome e nome)

RISERVATO ALL'UFFICIO

Ultima planimetria in atti

Identificativi catastali

Data presentazione: 17/07/1998 - Data: 21/05/2024

Totale schede: 1 - Formato di acquisizione: A4(210x297)

n. 530 sub. 1

Inscritto all'albo dei GEOMETRI
BLLDVD66T21E506W

data 21/05/2024 Firma [Signature]

