

F. rig. rend. 487



DIREZIONE GENERALE DEL CATASTO E DEI SS.TT.EE.

**CATASTO EDILIZIO URBANO** (RDL 13-4-1939, n. 652)

LIRE  
250

Planimetria di u.i.u. in Comune di SONNINO via SAN FRANCESCO civ. ....

H = 2.75

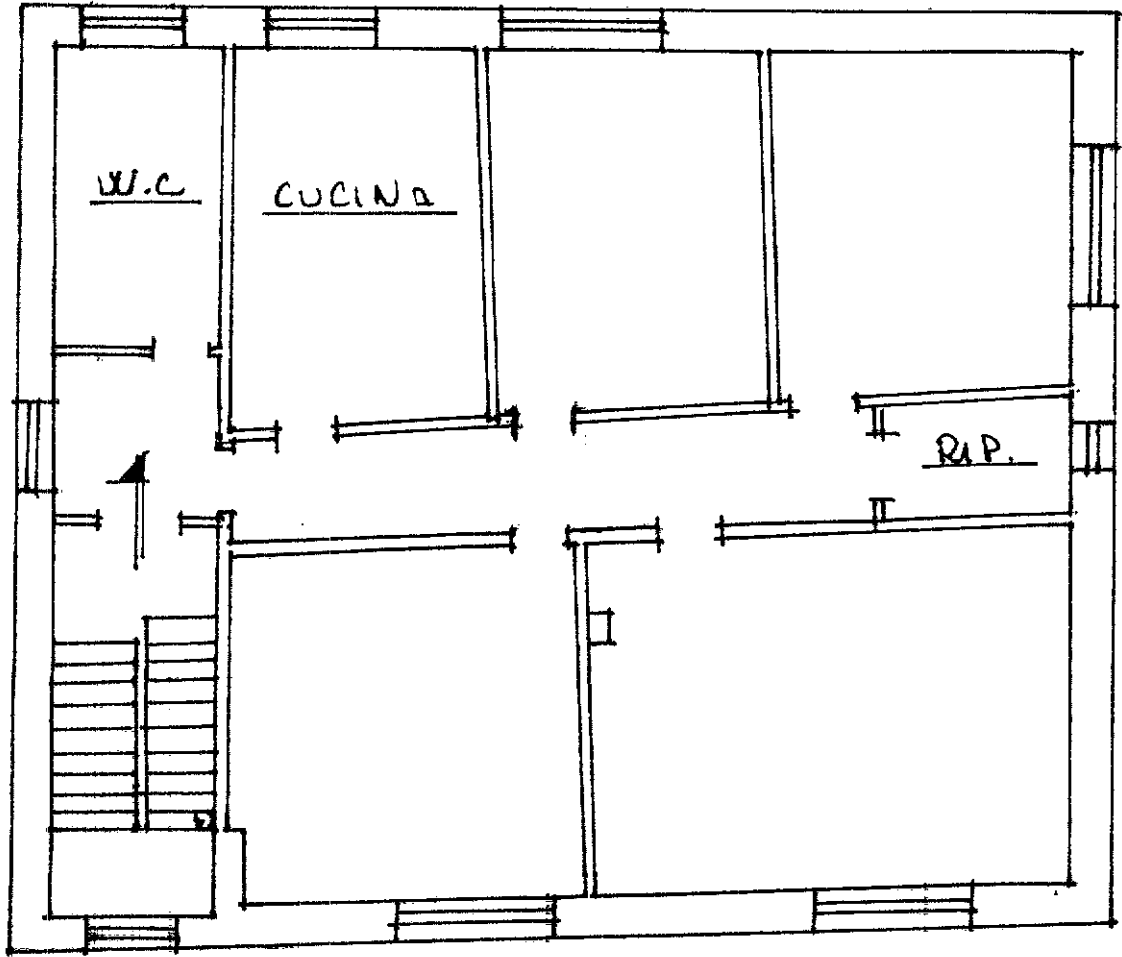

PRIMO PIANO

ORIENTAMENTO

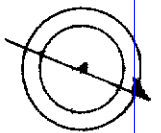

SCALA DI 1:100

man 01  
Catasto dei Fabbricati - Situazione al 18/04/2024 - Comune di SONNINO(1832) - < Foglio 23 - Particella 88 - Subalterno 6 >  
VIA SAN FRANCESCO Piano I

Dichiarazione di N.C.   
Ultima planimetria in atti  
Denuncia di variazione

Compilata dal GEOM. ZAPPALÀ  
(Titolo, cognome e nome)

DANIELE RUSSANO  
GEOMETRA

della provincia di LATINA n. 961

data ..... Firma [Signature]

RISERVATO ALL'UFFICIO

4483/P3

12 LUG. 1993

Data presentazione: 12/07/1993 - Data: 18/04/2024 - n. T123512 - Richiedente: CNFCRL76H18L719G  
Totale schede catastali in possesso del richiedente: A4 (24x36) - Formato stampa richiesto: A4 (24x36)  
F. 23  
n. 88 sub. 6